

Ornithologischer Rundbrief für Nordbaden und angrenzende Gebiete

Nr. 99: April bis September 2025

Michael Wink

Liebe Avifaunisten und Birder

Insgesamt haben 1390 Beobachter rund 270.000 Meldungen von über 275 Arten für den Zeitraum April bis September 2025 aus dem Bereich Nordbaden und für angrenzende Kreise in Hessen und Rheinland-Pfalz in Ornitho.de gemeldet. Dies ist ein Melderekord für unsere Region – herzlichen Dank.

Für den Rundbrief wurden alle Daten von **Ornitho.de** für die Kreise MA, HD und Rhein-Neckar-Kreis, KA und Land, PF und Enzkreis, RA und BAD, Neckar-Odenwaldkreis (MOS), ferner die Beobachtungen in den angrenzenden Kreisen in Rheinland-Pfalz: AZ, DÜW, KIB, FT, GER, LD, LU, NW, RP, SP, SÜW, WO und Hessen (Datennummer HE-24-2025; HGON): HP, ERB ausgewertet. Das erfasste Gebiet beträgt rund 11100 qkm (=3,1% der Fläche Deutschlands). Davon entfallen 5430 qkm auf Baden-Württemberg (15% der Fläche von BW), 4330 qkm auf Rheinland-Pfalz (=21%) und 1343 qkm auf Hessen (=6%).

Beobachtungsmeldungen im Jahresverlauf (Pentadensummen) von April bis September 2025; dazu im Vergleich Jan bis Dez 2019.

Jahreszeitliche Verteilung Beobachtungen

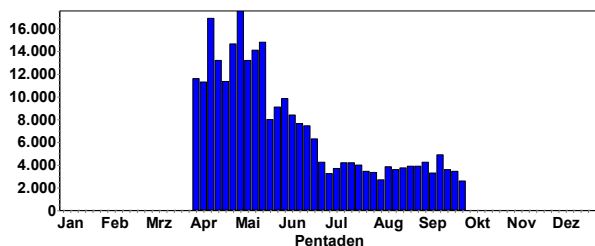

Jahreszeitliche Verteilung Beobachtungen

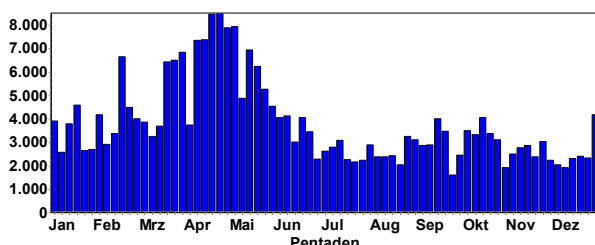

Wie man der Graphik entnehmen kann, lag die Anzahl der Beobachtungen im Winter bei rund 3000-5000 Meldungen pro Pentade (5-Tageszeitraum): Die Zahl der Beobachtungsmeldungen stieg in den Frühjahrsmonaten jedoch auf über 17000 pro Pentade an. Ab Mitte Juni gehen die Meldungen auf rund 3000 - 4000 pro Pentade

zurück; das liegt sicher daran, dass viele Arten ihre Brutzeit beendet haben und mit der Mauser beginnen. Dann verhalten sich viele Arten heimlich und werden weniger erfasst. Außerdem starten viele Arten schon Ende Juni und im Juli mit der Herbstwanderung ins tropische Afrika (z.B. Kuckuck, Mauersegler).

Besonderheiten im Sommerhalbjahr



Schwarzkopfmöwen in SBN © W. Debatin

Der Ringvogel wurde im Mai 2024 als KJ 3 in Belgien markiert.

Die **Purpurreiher** hatten 2025 eine sehr schlechte Brut-saison. Die größte Brutkolonie in BW in der Wagbach-niederung hatte keinen Bruterfolg. Anfangs waren bis zu 9 Paare anwesend; die angefangenen Bruten wurden aufgegeben. Auch die kleineren Brutkolonien entlang des Rheins auf RLP-Seite waren in diesem Jar nur wenig produktiv (Rückgang von 31-35 BP in 2024 auf 5-7 BP in 2025; M. von Roeder 2025). Über die Rückgangs-Ursachen können wir nur spekulieren: Ich ver-mute, dass eine Infektion mit der aviären Influenza eine Rolle spielen könnte.



Purpurreiher in SBN © W. Debatin

Im Vergleich zu früheren Jahren hatten wir einen intensiven Herbstdurchzug an **Limikolen**. Meist waren 1-jährige Limikolen anwesend, was auf einen guten Bruterfolg in 2025 hinweist.

Highlights: Alpensegler, Wachtelkönig, Tüpfelsumpfhuhn, Zwergscharbe, Kuhreiher, Nachtreiher, Löffler, Sichler (Einflug), Raubseeschwalbe, Weißbartseeschwalbe, Weißflügelseeschwalbe, Graubruststrandläufer, Regenbrachvogel, Austernfischer, Säbelschnäbler, Stelzenläufer (Brut nicht erfolgreich!), Sichelstrandläufer, Mornellregenpfeifer, Rotflügel-Brachschwalbe, Steppenweihe, Schlangennadler, Gänsegeier, Gleitaar, Seeadler, Rotfußfalke (Einflug), Raufußkauz, Sperlingskauz, Zwergohreule, Dreizehenspecht, Felsenschwalbe, Mariskensänger, Zistensänger, Seidensänger, Zwergschnäpper, Halsbandschnäpper und Ortolan.

Auswertungen:

Dr. Nils Anthes stellte mir ein R-Skript zur Verfügung, mit dem sich die umfangreichen Meldedaten besser filtern und auswerten lassen. Daher hat sich auch einiges im Layout (z.B. neue Verbreitungskarten und Phänologie-Diagramme) geändert. Die Auswertungen der Meldelisten und Artenlisten erfolgte über das Programm MiniAvi von Georg Heine.

Bedingt durch die hohe Anzahl an Beobachtungsmeldungen muss sich der Rundbrief auf selektive Auswertungen (Verbreitung, Phänologie) beschränken. Aus Platzgründen erfolgt meine Kommentierung (wenn überhaupt) im Telegrammstil. Weitere Daten und Informationen kann jeder Interessierte selbst leicht über www.ornitho.de abrufen und auswerten. Eine weitere interessante Auswertungsmöglichkeit liefert das **Ornitho-Regioportal** (<https://www.ornitho-regioportal.de/>).

Allgemeine Hinweise:

Bitte melden Sie auch **häufige Arten**: Viele von ihnen sind nur sehr lückenhaft erfasst (s. Karten von Amsel, Blau- und Kohlmeise). Was heute häufig ist, kann in 30 Jahren selten sein. Um langfristige Bestandsveränderungen beurteilen zu können, müssen auch heute schon die häufigen Arten genau registriert werden.

Wenn möglich, sollten Sie Ihre Beobachtungen als **vollständige Beobachtungslisten** erfassen und melden. Denn nur diese können bei Ornitho für Trendanalysen und zukünftig für den ADEBAR-Atlas (2025 war das erste Erfassungsjahr; Ende soll 2029 sein) genutzt werden. Bei einigen Arten habe ich diese **Trendanalysen** für Deutschland (nicht BW!) angefügt, die auf teilweise beachtliche Zunahmen und Abnahmen innerhalb der letzten 10 Jahre hinweisen.

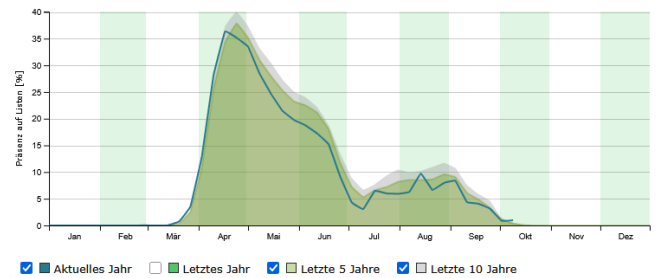

Trendanalyse am Beispiel des Fitis: Ein Rückgang der Meldungen zu früher ist offensichtlich; dies ist ein starker Hinweis auf gravierende Bestandsrückgänge.

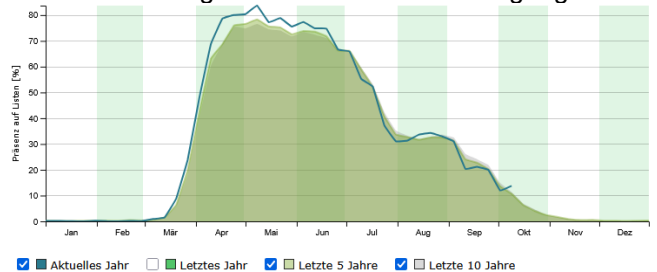

Trendanalyse am Beispiel der Mönchsgrasmücke: Eine Zunahme der Meldungen zu früher ist offensichtlich; ein Hinweis auf positive Bestandsentwicklung.

Wenn Sie eine **Seltenheit** entdecken, beschreiben Sie bitte die Beobachtungsumstände in Ihrer Ornitho-Meldung und woran Sie die Art erkannt haben. Denken Sie auch daran, eine Seltenheitsbeobachtung der avifaunistischen Kommissionen BW bzw. RLP oder HE zu melden. (<https://www.ogbw.de/programme/seltenheiten>).

Meldungen, die in Ornitho.de als „**geschützt**“ gemeldet wurden, werden nicht namentlich aufgeführt. Bitte melden Sie Ihre Beobachtungen aber nur als „geschützt“, wenn die Standorte oder Arten wirklich gefährdet sind. Bitte geben Sie unbedingt den Atlascode A, B oder C in Ornitho an, denn sonst ist es kaum möglich, die Brutnachweise herauszufiltern.

Mein besonderer **Dank** gilt wieder allen Avifaunisten und Birdern, die ihre Beobachtungen auf www.ornitho.de eingetragen haben, ebenso für großartige **Fotos** (über 1500 lagen zur Auswahl vor). Fotos stammen von: C. Armbruster, C. Bernitt, J. Dreher, W. Debatin, W. Fischer, K. Gräter, D. Koch, A. Schultner, B. Steiner, M. Vences und M. Wink.

Fotos finden Sie bei den jeweiligen Arten. Interessante und gelungene Fotos habe ich auch auf den ersten Seiten und am Ende des Rundbriefs platziert.



Mauersegler © W. Debatin



Turteltaube © D. Koch



Kuckuck © D. Koch



Wasserralle mit Jungvogel in SBN © W. Debatin



Tüpfelsumpfhuhn in SBN © W. Debatin



Bekassine © W. Fischer



Uferschnepfe PK © D. Koch



Stelzenläufer in SBN © W. Debatin



Regenbrachvogel in SBN © W. Debatin



Sandregenpfeifer © W. Debatin



Dunkelwasserläufer (PK) in SBN © W. Debatin



Kiebitzregenpfeifer in SBN © W. Debatin



Zwergstrandläufer in SBN © W. Debatin



Graubruststrandläufer © W. Debatin



Zwergmöwe ad © W. Debatin



Trauerseeschwalbe © W. Debatin



Schwarzstorch in SBN © W. Debatin



Seiden- und Silberreiher © J. Dreher



Purpureiher in WBN © D. Koch



Sichler © D. Koch



Schwarzmilan & Fischadler © W. Debatin



Schwarzmilan © B. Steiner

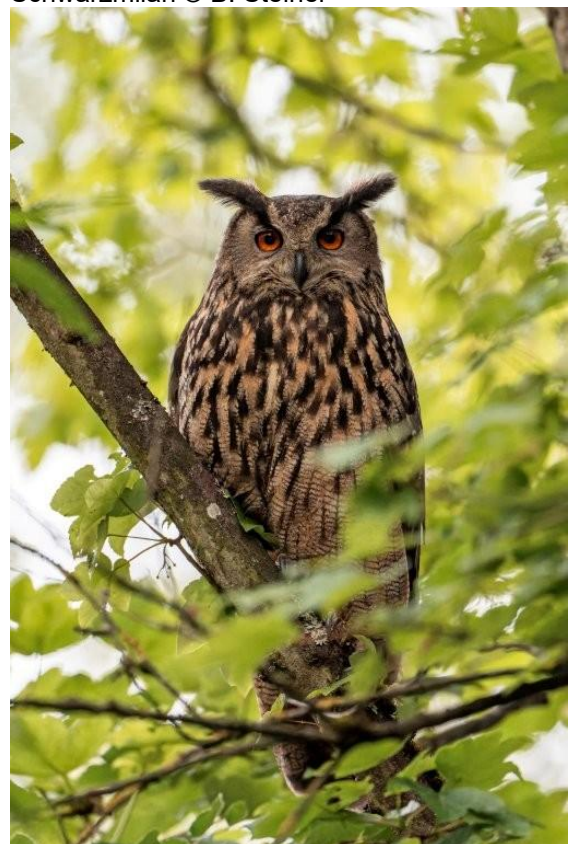

Uhu © W. Fischer



Eisvogel © W. Fischer

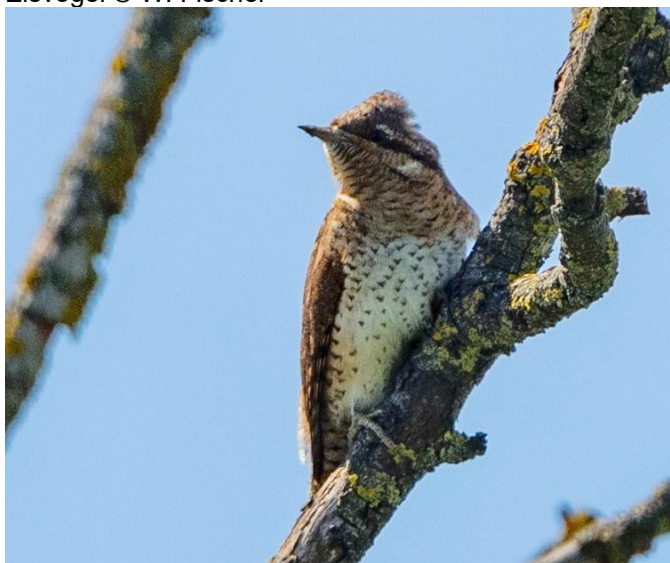

Wendehals © W. Debatin



Grauspecht © W. Debatin



Rotfußfalke © W. Fischer



Rauchschwalbe © W. Debatin

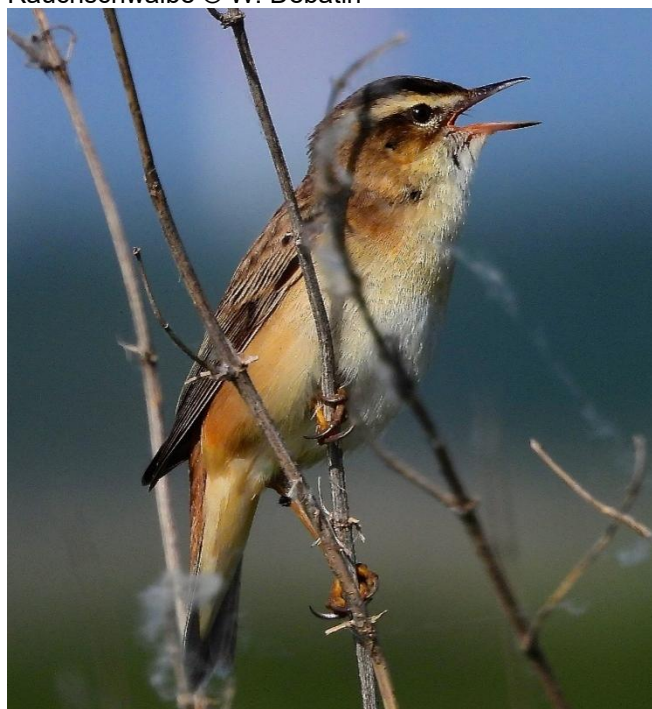

Schilfrohrsänger (c) D. Koch



Wiesenschafstelze © W. Debatin



Neuntöter © J. Dreher



Schwarzkehlchen © D. Koch



Gartenrotschwanz-Männchen © D. Koch

Wetterdaten im Sommerhalbjahr

(Wetter- und Klimadaten der Station Mannheim; abgerufen über www.WetterOnline.de und dem Deutschen Wetterdienst <https://www.dwd.de>)

In diesem Rundbrief werden auch die Wetter- und Klimadaten der letzten 12 Monate mit dem Jahresverlauf verglichen, sowie der langjährige Trend.

Die **monatlichen mittleren Temperaturen** lagen im Sommerhalbjahr nur im Juni deutlich höher als im langjährigen Mittel; alle anderen Monate waren nicht „zu warm“ (wie wir dies von unseren Medien hören). Warm- und Kaltphasen wechselten sich in regelmäßigen Wellen ab.

Bezogen auf die Sommer der letzten Jahre, war der Sommer 2025 jedoch weniger warm als in den letzten 3 Jahren (→ **Temperaturanomalien**). Die Anzahl der Sonnenschein-Stunden lag bis auf die Monate Juli und September über dem Mittel.

Niederschläge gab es in allen Monaten bis auf die Monate April und Juni reichlich, die beide sehr trocken und warm waren.

Für die Brutvögel war das meist trockene und warme Frühjahr eher vorteilhaft, ebenso für die Landwirtschaft (Wein, Obst, Kartoffeln, Getreide).

Temperaturanomalien im Sommer in BW 1880-2025

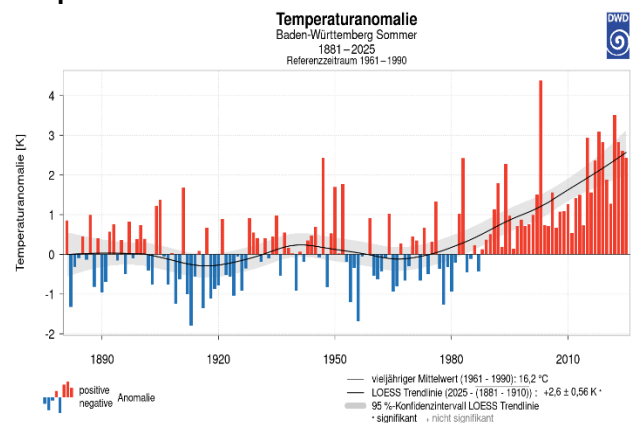

Höchsttemperaturen im Sommerhalbjahr

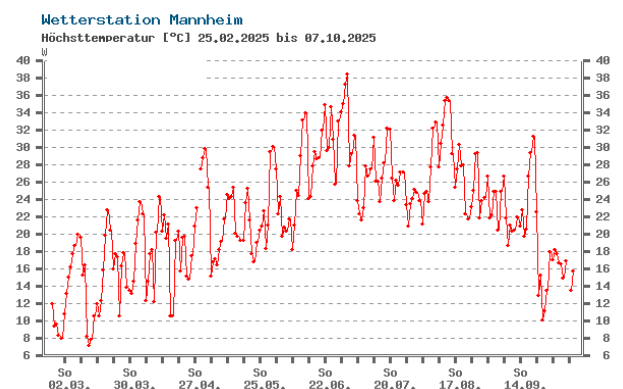

Tiefsttemperaturen im Sommerhalbjahr

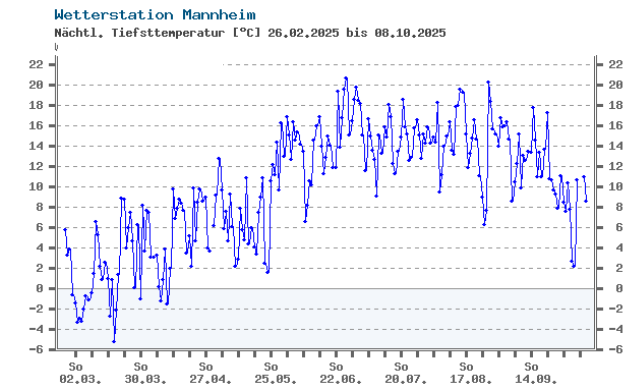

Tägliche Niederschlagswerte im Sommerhalbjahr

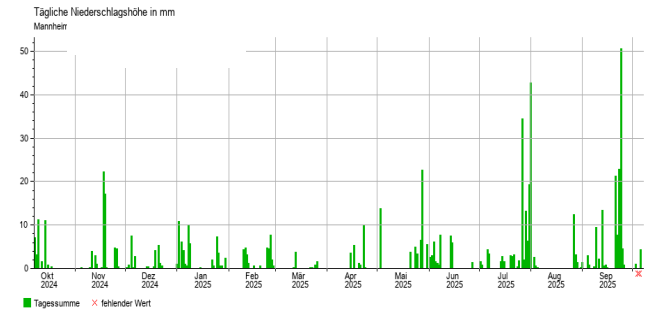

Tägliche Mittelwerte der Lufttemperatur

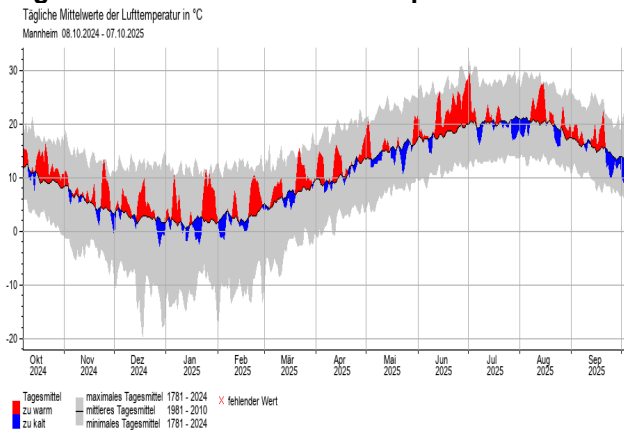

Monatliche Niederschlagsmenge

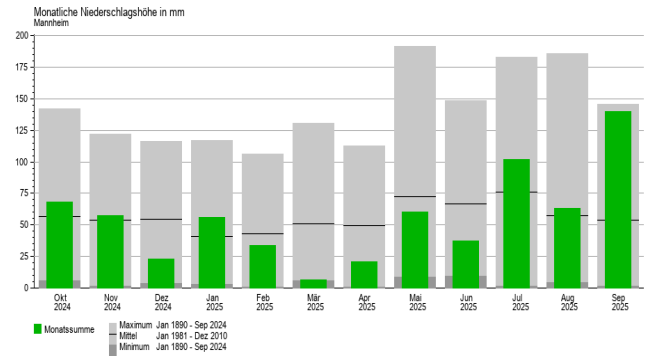

Bienenfresser © W. Fischer

Monatliche Mittelwerte der Lufttemperatur

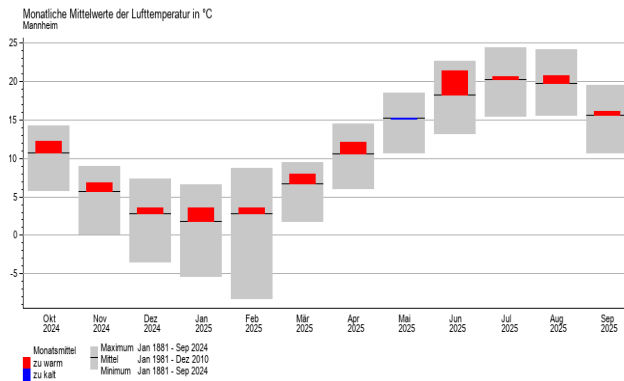

Mittlere Sonnenschein-Stunden

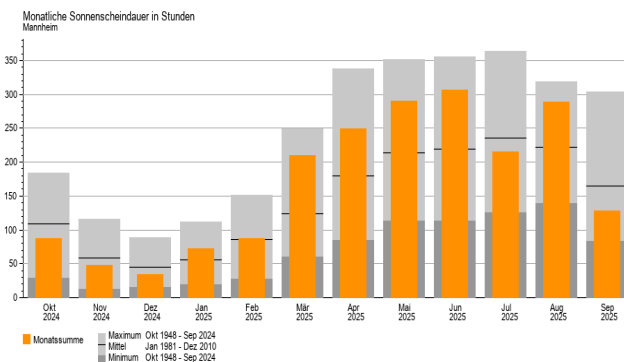

Beobachter und Artenstatistik

Tabelle 1 enthält eine Übersicht über die Beobachter in Nordbaden & Umgebung sowie die von ihnen bei Ornitho.de gemeldeten Beobachtungsdaten. Insgesamt wurden rund 270.000 Beobachtungen von rund 275 Arten im Sommerhalbjahr 2025 für Nordbaden und Umgebung registriert, die in Tab. 2 und Tab. 3 nach Arten bzw. Beobachtungshäufigkeit zusammengefasst wurden.

Tab. 1. Beobachterstatistik (in Klammern steht die Anzahl der Meldungen). Über 1390 haben ihre Beobachtungen für unsere Region bei ornitho.de gemeldet. Aufgrund der großen Anzahl werden nur Melder mit mindestens 101 Beobachtungsmeldungen hier namentlich aufgeführt.

Gerald Kiefer (17378)	Christiane Bernitt (1260)	Rüdiger Burkhardt (526)
Thomas Steiger (9028)	Christina Seifried (1224)	Martin Boschert (523)
Michael Wink (5243)	Thomas Schlaich (1215)	Stefan Schweinert-Albinus (506)
Erwin Sefrin (5111)	Jürgen Lehnert (1177)	Mathias Essig (506)
Peter Baust (5059)	Niko Falk (1164)	Alexander Neu (501)
Werner Seiler (4909)	Melanie Wagner (1159)	Guido Waldmann (486)
Klaus Lechner (3996)	Annette Jung (1152)	Thomas Lang (485)
Friedrich Linhart (3987)	Steffen Tillmanns (1138)	Max Schulz (478)
Dorothea Koch (3871)	Ulf Janz (1124)	Andreas Thiele (478)
Petra Funk (3758)	Martin Hanke (1096)	Jürgen Kutzer (465)
Andreas Quell (3515)	Oliver Harms (1076)	Wolfgang Braunstein (464)
Frank Laier (3379)	Jörg Rathgeber (1044)	Pierre Béguin (463)
Angelika Grimm-Eckardt (3310)	Harald Bott (1043)	Christian Schlick (460)
Peter Petermann (3121)	Marianne Leis-Messer (1042)	Wolfgang Mayer (452)
Eberhard Körner (3112)	Ilja Kaufmann (1027)	Josef Kreuziger (451)
Jan Förderer (3053)	Manuel Philipp (1010)	Konrad Gräter (449)
Volker Schmidt (2871)	Christian Zurek (1009)	Holger Partsch (443)
Mario Gärtner (2819)	Heiko Geske (999)	Rainer Steinhausen (438)
Sebastian Olschewski (2696)	Elke Bea (993)	Felix Normann (432)
Andreas Arit (2499)	Olaf Zajgla (906)	Beate Friedetzki (428)
Christina Kunze (2408)	Cara Schweiger (887)	Wolfgang Fischer (428)
Christian Queisser (2344)	Dominik Walz (877)	Georg Schneider (426)
Fabian Bindrich (2321)	Marc Förschler (861)	Ute Mössinger (420)
Thomas Fichtner (2277)	Jannik Stipp (851)	Klaus Rost-Siebert (416)
Raphael Assmann (2198)	Herbert Voith (849)	Folke Damminger (414)
Werner Debatin (2151)	Jakob Bonifart (839)	Frédérique Merck (410)
Fabio Geisen (2131)	Norbert Pfrang (811)	Tom Stadtmüller (410)
Hans Schmitt (2120)	Ulrich Dorka (801)	Johannes Braun (405)
Stefan Bosch (1994)	Raphael Haug (793)	Susanne Schnefel (399)
Daniel J. Tindall (1973)	Ronald Meinert (792)	Christoph und Sigune Zantke (394)
Christian Baum (1969)	Matthias Hummel (769)	Bernd Steiner (393)
Kurt Belzer (1910)	Kirsten Dressel (759)	Axel Frey (392)
Lara Heber (1891)	Sebastian Hörner (751)	Tobias Friedlaender (390)
Karin & Thomas Dreher-Fiebig (1775)	Frank Von Appen (725)	Johannes Klug (390)
Hans-Jürgen Schygulla (1714)	Malte Krömer (725)	Wilma Wehmeyer (385)
Günther Fehr (1631)	Gisela Krewing-Rambausek (707)	Alexander Saurer (380)
Hubert Holland (1578)	Jörg Lippmann (707)	Michael Schwarz (378)
Christoph Armbruster (1532)	Thomas Schütz (696)	Hartwig Schwab (365)
Jochen Lehmann (1529)	James Brückner (676)	Heike Gonschior (359)
Jochen Winter (1521)	Daniel Raddatz (649)	Johannes Baust (356)
Volker Schlär (1515)	Günther Hagemeister (621)	Thorsten Dürk (356)
Alexander Köhler (1498)	Jochen Müller (617)	Ludwig Simon (352)
Elmar Werling (1468)	Sabine Brethauer (614)	Clara Hüll (350)
Hans-Valentin Bastian (1406)	Marcus Woelfle (603)	Ruven Limprecht (349)
Bernhard Mellein (1405)	Franz Klug (600)	Anja Hoffmann (348)
Helmut Barié (1391)	Clement Heber (600)	Anja Betzin (347)
Thomas Dolich (1387)	Fabian Schrauth (599)	Michael Post (345)
Jürgen Dreher (1371)	Jens Erik Dietrich (593)	Gabriele Koßmann (345)
Pascale Van Laethem (1367)	Ernst Keber (591)	Waldhagenich Schutzgebietsbetreuung (344)
Tanja Kärcher (1322)	Daniel Bastert (589)	Vera Engel (344)
Holger Schneider (1317)	Tobias Garrecht (563)	Saskia Heß (343)
Ulrich Sach (1285)	Dietmar Heinz (557)	
	Laura Bounin (554)	

Anja Behnisch (342)
 Peter Schütt (342)
 Jörg Posywio (340)
 Bernd Heymanns (340)
 Jochen Theophil (340)
 Jan Kortlepel (339)
 Peter Nickolaus (337)
 Phil Boswell (336)
 Juliane Schallajda (324)
 Kai Maria Siegfried Wess (323)
 Dieter und Ute Hoffmann (321)
 Christian Dietzen (320)
 Antje Schultner (316)
 Wolfgang Müller (314)
 Johannes Ernst (314)
 Martin Seiser (313)
 Meike Albert (312)
 Hans-Georg Folz (309)
 Ingrid Hecktor (309)
 Jan Ullemeyer (308)
 Raphael Müller (304)
 Leo Sauter (298)
 Matthias Klöppel (292)
 Léa Dieckhoff (287)
 Gerrit Claas Hau (287)
 Klaus Schöpp (287)
 Florian Bartsch (286)
 Roland Gänßler (282)
 Jörn Weiß (282)
 Pascal Schäfer (276)
 Robin Wegner (274)
 Hannes Rößler (272)
 Tobias Lepp (272)
 Ariane Schade (271)
 Christian Stohl (270)
 Nicolas Chalwatzis (269)
 Dünchem Stefan (268)
 Heidi Staudter (268)
 Kalle Nibbenhagen (267)
 Andrea Götz (265)
 Anton Spiecker (265)
 Michael Ziara (261)
 Louis Daab (257)
 Lisa Lottenburger (256)
 Jens Herrbruck (255)
 Christian Schwab (253)
 Jochen Roeder (253)
 Christian Exner (250)
 Susanne Arens (248)
 Uli Kofler (248)
 Andreas Vogel (243)
 Michaela Koch (241)
 Matthias Sacher (239)
 Sebastian Heß (239)
 Antonia Viertel (232)
 Heidrun Schinke (229)
 Julia U. Markus Greinwald (220)
 Christoph Bussen (219)
 Martin Malz (217)
 Donata Laux (216)
 Markus Schoch (215)
 Hermann Duham (213)
 Klaus Stapf (213)
 Marcel Weidenfeller (213)

Karin Kosiewski (212)
 Gerardo Unger (211)
 Nicole Debon (209)
 Guido Bennen (207)
 Anton Grams (204)
 Florian Zell (202)
 Christoph Braunberger (200)
 Alexander Stöhr (198)
 Edmund Ballon (198)
 Sophie Rüll (198)
 Sarah Gelking (198)
 Pia Reufsteck (196)
 Dennis Schumm (196)
 Peter Rückert (196)
 Jörg Kuebart (193)
 Maria und Hans Hoffmann (190)
 Rainer Engelhardt (189)
 Valentin Fetscher (189)
 Yannick Lange (188)
 Kathrin Montag (183)
 Klaus Daub (183)
 Sören Rust (183)
 Harald Kranz (182)
 Annette Alkemade (181)
 Lennart Dörr (181)
 Dagmar Brede (180)
 Christian Durst (178)
 Eberhard Flöter (177)
 Torsten Weber (177)
 Heiko Schweizer (175)
 Philipp Kues (170)
 Jakob Wildraut (170)
 Hannes Schäfer (169)
 Sascha Koslowski (168)
 René Bachmann (167)
 Lukas Ehmke (166)
 Julian Debus (165)
 Stefan Nielsen (165)
 Tobias Wirsing (162)
 Jürgen Stober (162)
 Gerold Vitzthum (161)
 Jannis Meyer-Menk (160)
 Severin Erb (158)
 Dennis Sprenger (157)
 Katja Grebe (156)
 Jan Richert (156)
 Dirck Mueller (156)
 Armin Konrad (156)
 Tim-Lukas Richert (155)
 Moritz Morteani (155)
 Marc Teiwes (154)
 Alissa Kazi (153)
 Matthias Müller (152)
 Hendrik Seitz-Moskaliuk (151)
 Philipp Kremer (150)
 Daniel Schmidt (150)
 Christopher Rosenbach (149)
 Thorsten Micus-Grebe (149)
 Gretel Merkert (149)
 Veit Brüsewitz (148)
 Fabian Rosing (147)
 Martin Häcker (147)
 Anja Zschiedrich (147)
 Wolfgang Henkes (146)

Janne Möhring (145)
 Fabian Anger (144)
 Thomas Thormann (144)
 Tom Wildemann (143)
 Stefan Tilger (143)
 Ines Bartnick (142)
 Jörg Gehrke (141)
 Jason Bosch (140)
 Claudia Rathmann (140)
 Thomas Hallmann (139)
 Angelika Göser (139)
 Jochen Rohrmoser (138)
 Jean-Claude Ruhl (138)
 Werner Jansen (136)
 Hartmut Pasewald (135)
 Ingrid Dörner (132)
 Jan Daniels-Trautner (132)
 Udo Weisser (132)
 Elisabeth Mehler (131)
 Jürgen Blessing (130)
 Dieter Borck (129)
 Charles Helbling (129)
 Sophie Schlosser (129)
 Henning Geierhaas (128)
 Niels Allert (126)
 Mario Swiegot (125)
 Henning Lege (125)
 Jonas Weinand (125)
 Oliver Burry (124)
 Sandra Panienka (122)
 Christof Wenda (122)
 Hendrik Preis (121)
 Ralf Northe (120)
 Winni Brauner (120)
 Michael Rumberger (119)
 Ferdinand Wegmann (118)
 Angela Bitterlich (117)
 Anna Schräss (116)
 Bernd Wilberg (115)
 Bianca Satzinger (114)
 Lars Fischer (112)
 Hauke Schnelle (112)
 Franz Zierz (110)
 Lina Sauter (109)
 Kemper Yann (108)
 Detlef Metzger (108)
 Thomas Haug (107)
 Inga Wanner (107)
 Christian Bub (107)
 Marco Lutz (107)
 Thilo Heinrich (107)
 Sven Wennenkamp (106)
 Stefan Dröse (104)
 Karl-Josef Schirra (104)
 Joachim Frisch (104)
 Joachim Zürker (104)
 Martin Von Roeder (104)
 Frank Portala (103)
 Frank Reimsbach (103)
 Carsten Steinkamp (102)
 Markus Forst (102)
 Rolf Sommerfeld (101)
 Nils Reischke (101)
 Nicole Jakobs (101)

Tab. 2. Übersicht über die ornithologischen Beobachtungen aus Nordbaden und Umgebung im Sommerhalbjahr 2025: systematische Anordnung der beobachteten Arten. Über 275 Arten* wurden gemeldet. **Gefangenschaftsflüchtlinge und Neozoen** sind **ROT** markiert. (N Beob. = Anzahl Beobachtungsmeldungen; Ind = Individuum). In Ornitho wurden die deutschen Namen nach *Barthel & Krüger 2018 (Artenliste der Vögel Deutschlands. Vogelwarte 56: 171-203)* angepasst; diese Änderungen wurden noch nicht in MiniAvi berücksichtigt, sodass die betroffenen Arten in den Listen teilweise fehlen können.

***Außerhalb Miniavi wurden folgende Neozoen gemeldet: Höckergans, Hausgans, Hausente, Warzenente, Rotschulterente, Bahamaente, Nymphensittich, Wellensittich, Zebraamadine (Zebrafink), sowie diverse Hybride.**

Nr.	Art	N Beob.	Summe Ind.	Maximum	Mittel [N/Beob.]	von 1.Halb-jahr	bis 2.Halb-jahr
1	Höckerschwan	1965	8970	100	4.6	1.4.2025	30.9.2025
2	Singschwan	7	7	1	1.0	29.4.2025	00.00.00
3	Kanadagans	2170	25875	376	11.9	1.4.2025	30.9.2025
4	Weißwangengans	53	94	3	1.8	6.4.2025	27.9.2025
5	Kurzschnabelgans	63	413	10	6.6	2.4.2025	30.9.2025
6	Blässgans	2	2	1	1.0	22.4.2025	00.00.00
7	Gaugans	1861	44594	400	24.0	1.4.2025	30.9.2025
8	Nilgans	2480	21423	260	8.6	1.4.2025	30.9.2025
9	Brandgans	243	1825	92	7.5	1.4.2025	30.9.2025
10	Rostgans	379	3178	40	8.4	2.4.2025	30.9.2025
11	Mandarinente	259	876	39	3.4	4.4.2025	30.9.2025
12	Schnatterente	1026	14296	350	13.9	1.4.2025	30.9.2025
13	Pfeifente	88	243	14	2.8	1.4.2025	30.9.2025
14	Krickente	686	10427	507	15.2	1.4.2025	30.9.2025
15	Stockente	4249	43668	523	10.3	1.4.2025	30.9.2025
16	Spießente	65	135	18	2.1	1.4.2025	28.9.2025
17	Knäkente	314	552	9	1.8	1.4.2025	26.9.2025
18	Löffelente	542	4610	150	8.5	2.0.2004	30.9.2025
19	Kolbenente	649	3598	40	5.5	3.4.2025	27.9.2025
20	Tafelente	588	4104	61	7.0	1.4.2025	27.9.2025
21	Reiherente	661	4034	76	6.1	1.4.2025	29.9.2025
22	Bergente	1	2	2	2.0	16.4.2025	00.00.00
23	Eiderente	1	1	1	1.0	17.4.2025	00.00.00
24	Schellente	1	3	3	3.0	15.4.2025	00.00.00
25	Gänsesäger	97	268	14	2.8	7.0.2004	28.9.2025
26	Wachtel	163	174	4	1.1	5.4.2025	22.9.2025
27	Fasan	2046	3276	25	1.6	10.0.2005	30.9.2025
28	Rebhuhn	268	1319	40	4.9	1.4.2025	30.9.2025
29	Auerhuhn	28	31	4	1.1	10.4.2025	22.8.2025
30	Zwergtaucher	1223	3779	36	3.1	9.0.2006	30.9.2025
31	Haubentaucher	1319	5561	80	4.2	1.0.2009	30.9.2025
32	Rothalstaucher	3	3	1	1.0	3.4.2025	00.00.00
33	Ohrentaucher	3	3	1	1.0	1.4.2025	00.00.00
34	Schwarzhalstaucher	235	533	11	2.3	1.4.2025	27.9.2025
35	Prachtttaucher	1	1	1	1.0	29.5.2025	00.00.00
36	Kormoran	1855	11716	240	6.3	6.0.2004	30.9.2025
37	Zwergscharbe	13	12	1	0.9	2.4.2025	14.9.2025
38	Sichler	1	1	1	1.0	00.00.00	23.9.2025
39	Löffler	21	23	2	1.1	3.5.2025	00.00.00
40	Rohrdommel	6	6	1	1.0	28.4.2025	30.9.2025
41	Zwergdommel	39	91	10	2.3	3.5.2025	26.8.2025
42	Nachtreiher	30	34	3	1.1	12.4.2025	23.9.2025
43	Kuhreiher	6	6	1	1.0	8.4.2025	8.9.2025

44	Silberreiher	1151	3647	27	3.2	1.4.2025	30.9.2025
45	Graureiher	3586	8460	40	2.4	1.4.2025	30.9.2025
46	Purpureiher	785	2170	40	2.8	3.4.2025	20.9.2025
47	Seidenreiher	87	111	8	1.3	21.4.2025	20.9.2025
48	Schwarzstorch	120	151	8	1.3	2.4.2025	19.9.2025
49	Weißstorch	3392	25413	444	7.5	2.0.2004	29.9.2025
50	Fischadler	157	168	3	1.1	4.4.2025	29.9.2025
51	Gleitaar	2	2	1	1.0	26.4.2025	00.00.00
52	Wespenbussard	276	459	15	1.7	23.4.2025	23.9.2025
53	Schlangenadler	1	1	1	1.0	8.6.2025	00.00.00
54	Gänsegeier	3	13	6	4.3	00.00.00	16.7.2025
55	Steppenadler	1	1	1	1.0	00.00.00	6.9.2025
56	Steppenweihe	3	3	1	1.0	14.4.2025	27.9.2025
57	Kornweihe	43	45	2	1.0	1.4.2025	29.9.2025
58	Wiesenweihe	126	203	22	1.6	6.4.2025	5.9.2025
59	Rohrweihe	1471	3056	25	2.1	2.0.2004	29.9.2025
60	Habicht	188	204	4	1.1	1.4.2025	30.9.2025
61	Sperber	658	722	4	1.1	1.4.2025	30.9.2025
62	Rotmilan	3315	5349	40	1.6	1.4.2025	30.9.2025
63	Schwarzmilan	1727	3361	64	1.9	5.0.2005	28.9.2025
64	Seeadler	3	3	1	1.0	13.4.2025	12.9.2025
65	Raufußbussard	1	2	2	2.0	00.00.00	31.8.2025
66	Mäusebussard	4049	6017	25	1.5	2.0.2005	30.9.2025
67	Merlin	11	14	4	1.3	4.4.2025	30.9.2025
68	Rotfußfalke	18	22	2	1.2	1.5.2025	29.9.2025
69	Baumfalke	452	605	6	1.3	10.4.2025	28.9.2025
70	Wanderfalke	273	422	6	1.5	1.4.2025	30.9.2025
71	Turmfalke	4229	6535	24	1.5	1.4.2025	30.9.2025
72	Kranich	19	411	105	21.6	1.4.2025	29.9.2025
73	Wasserralle	558	831	14	1.5	1.4.2025	30.9.2025
74	Wachtelkönig	37	28	1	0.8	1.5.2025	4.7.2025
75	Tüpfelsumpfhuhn	28	30	2	1.1	13.4.2025	26.9.2025
76	Teichhuhn	1572	2822	16	1.8	1.4.2025	30.9.2025
77	Blässhuhn	1729	19013	250	11.0	1.4.2025	30.9.2025
78	Triel	1	1	1	1.0	10.5.2025	00.00.00
79	Austernfischer	8	13	2	1.6	22.4.2025	18.9.2025
80	Stelzenläufer	69	112	6	1.6	4.4.2025	00.00.00
81	Säbelschnäbler	1	4	4	4.0	00.00.00	8.8.2025
82	Kiebitzregenpfeifer	21	25	3	1.2	18.5.2025	30.9.2025
83	Goldregenpfeifer	7	25	10	3.6	00.00.00	30.9.2025
84	Kiebitz	2386	14950	156	6.3	1.4.2025	30.9.2025
85	Steppenkiebitz	2	2	1	1.0	00.00.00	21.9.2025
86	Flussregenpfeifer	1028	3486	24	3.4	1.4.2025	22.9.2025
87	Sandregenpfeifer	165	421	12	2.6	26.4.2025	30.9.2025
88	Seeregenpfeifer	1	1	1	1.0	00.00.00	11.9.2025
89	Mornellregenpfeifer	49	100	9	2.0	18.4.2025	15.9.2025
90	Regenbrachvogel	44	61	5	1.4	2.4.2025	27.8.2025
91	Uferschnepfe	43	44	2	1.0	12.4.2025	26.8.2025
92	Pfuhlschnepfe	5	6	2	1.2	00.00.00	14.9.2025
93	Waldschnepfe	269	357	4	1.3	1.4.2025	27.9.2025
94	Zwergschnepfe	28	35	3	1.3	5.4.2025	00.00.00
95	Doppelschnepfe	25	25	1	1.0	8.5.2025	00.00.00
96	Bekassine	717	3665	41	5.1	1.4.2025	30.9.2025
97	Odinshühnchen	7	7	1	1.0	31.5.2025	00.00.00
98	Flussuferläufer	562	1045	15	1.9	2.4.2025	27.9.2025
99	Rotschenkel	142	210	5	1.5	5.4.2025	23.9.2025
100	Teichwasserläufer	9	9	1	1.0	27.4.2025	00.00.00

101	Grünschenkel	643	1372	26	2.1	6.4.2025	28.9.2025
102	Waldwasserläufer	679	1604	35	2.4	1.4.2025	30.9.2025
103	Bruchwasserläufer	840	4069	36	4.8	2.4.2025	27.9.2025
104	Kampfläufer	474	1709	40	3.6	1.4.2025	30.9.2025
105	Steinwälzer	1	1	1	1.0	00.00.00	14.9.2025
106	Sanderling	9	9	1	1.0	21.5.2025	14.9.2025
107	Zwergstrandläufer	127	251	9	2.0	15.5.2025	26.9.2025
108	Temminckstrandläufer	104	156	8	1.5	28.4.2025	27.9.2025
109	Sichelstrandläufer	92	604	18	6.6	00.00.00	27.9.2025
110	Alpenstrandläufer	210	867	18	4.1	1.4.2025	30.9.2025
111	Rotflügel-Brachschwalbe	7	7	1	1.0	2.5.2025	00.00.00
112	Zwergmöwe	94	138	5	1.5	9.4.2025	30.7.2025
113	Lachmöwe	910	32429	1000	35.6	1.4.2025	30.9.2025
114	Schwarzkopfmöwe	79	156	10	2.0	1.4.2025	7.9.2025
115	Sturmmöwe	13	19	4	1.5	2.4.2025	24.8.2025
116	Silbermöwe	18	19	2	1.1	12.4.2025	28.9.2025
117	Mittelmeermöwe	827	1965	54	2.4	23.0.2009	29.9.2025
118	Steppenmöwe	30	45	4	1.5	1.4.2000	29.9.2025
119	Heringsmöwe	60	87	3	1.4	3.4.2025	20.8.2025
120	Raubseeschwalbe	22	36	4	1.6	5.4.2025	7.9.2025
121	Weißbart-Seeschwalbe	11	35	16	3.2	30.4.2025	00.00.00
122	Weißflügel-Seeschwalbe	35	90	7	2.6	30.4.2025	17.8.2025
123	Trauerseeschwalbe	145	706	30	4.9	13.4.2025	29.9.2025
124	Brandseeschwalbe	1	1	1	1.0	00.00.00	6.7.2025
125	Flusseeschwalbe	130	386	27	3.0	12.4.2025	14.8.2025
126	Straßentaube	1345	14321	400	10.6	1.4.2025	30.9.2025
127	Hohltaube	1351	3660	200	2.7	1.4.2025	28.9.2025
128	Ringeltaube	8611	24065	400	2.8	1.0.2004	30.9.2025
129	Türkentaube	2238	4147	40	1.9	1.4.2025	30.9.2025
130	Turteltaube	854	1229	10	1.4	12.4.2025	9.9.2025
131	Halsbandsittich	1176	5560	300	4.7	3.0.2004	30.9.2025
132	Kuckuck	2101	2781	14	1.3	3.4.2025	17.9.2025
133	Schleiereule	24	24	2	1.0	1.4.2025	27.9.2025
134	Raufußkauz	35	19	2	0.5	4.4.2025	00.00.00
135	Steinkauz	193	319	6	1.7	1.4.2025	29.9.2025
136	Sperlingskauz	59	45	4	0.8	3.4.2025	29.9.2025
137	Zwergohreule	42	49	3	1.2	10.4.2025	7.9.2025
138	Waldohreule	130	160	5	1.2	3.4.2025	30.9.2025
139	Sumpfohreule	4	2	1	0.5	19.4.2025	10.9.2025
140	Uhu	156	216	5	1.4	1.4.2025	30.9.2025
141	Waldkauz	484	641	4	1.3	1.4.2025	30.9.2025
142	Alpensegler	208	1684	50	8.1	4.4.2025	26.9.2025
143	Mauersegler	2262	20699	800	9.2	6.4.2025	24.9.2025
144	Blauracke	22	21	1	1.0	2.6.2025	00.00.00
145	Eisvogel	1080	1321	5	1.2	1.4.2025	30.9.2025
146	Bienenfresser	591	8150	270	13.8	28.4.2025	16.9.2025
147	Wiedehopf	253	356	8	1.4	3.4.2025	1.9.2025
148	Wendehals	801	848	6	1.1	4.4.2025	28.9.2025
149	Grauspecht	452	518	5	1.1	1.4.2025	30.9.2025
150	Grünspecht	3350	3770	5	1.1	1.0.2004	30.9.2025
151	Schwarzspecht	1401	1600	11	1.1	1.0.2004	30.9.2025
152	Dreizehenspecht	83	80	6	1.0	3.4.2025	7.9.2025
153	Buntspecht	4104	5463	10	1.3	1.4.2025	30.9.2025
154	Mittelspecht	1183	1338	8	1.1	1.4.2025	30.9.2025
155	Kleinspecht	257	280	4	1.1	1.4.2025	30.9.2025
156	Pirol	1880	2432	12	1.3	20.4.2025	7.9.2025
157	Rotkopfwürger	1	1	1	1.0	2.6.2025	00.00.00

158	Neuntöter	2421	4215	12	1.7	7.0.2005	28.9.2025
159	Raubwürger	6	7	2	1.2	29.4.2025	27.9.2025
160	Elster	3478	6358	15	1.8	1.4.2025	30.9.2025
161	Eichelhäher	1927	3325	14	1.7	1.0.2004	30.9.2025
162	Tannenhäher	63	80	5	1.3	7.4.2025	15.9.2025
163	Dohle	1500	8983	150	6.0	1.4.2025	30.9.2025
164	Saatkrähe	1237	15702	400	12.7	1.4.2025	30.9.2025
165	Rabenkrähe	5953	24771	200	4.2	1.4.2025	30.9.2025
166	Nebelkrähe	1	1	1	1.0	13.5.2025	00.00.00
167	Kolkrabe	1188	2296	120	1.9	1.4.2025	30.9.2025
168	Beutelmeise	22	34	5	1.5	4.4.2025	28.9.2025
169	Blaumeise	5867	10316	48	1.8	13.0.2004	30.9.2025
170	Kohlmeise	9121	15795	30	1.7	1.4.2025	30.9.2025
171	Haubenmeise	520	652	8	1.3	8.0.2009	30.9.2025
172	Tannenmeise	1339	1626	15	1.2	1.4.2025	30.9.2025
173	Sumpfmeise	986	1219	6	1.2	1.4.2025	30.9.2025
174	Weidenmeise	28	35	4	1.3	4.4.2025	13.9.2025
175	Haubenlerche	221	444	22	2.0	1.4.2025	19.9.2025
176	Heidelerche	211	333	28	1.6	3.4.2025	30.9.2025
177	Feldlerche	2414	4063	50	1.7	1.4.2025	30.9.2025
178	Uferschwalbe	606	16314	960	26.9	16.0.2005	28.9.2025
179	Felsenschwalbe	4	39	18	9.8	11.4.2025	8.8.2025
180	Rauchschwalbe	2813	45851	10000	16.3	2.0.2005	29.9.2025
181	Mehlschwalbe	2681	33866	1621	12.6	11.0.2005	30.9.2025
182	Rötelschwalbe	1	1	1	1.0	5.5.2025	00.00.00
183	Bartmeise	94	191	8	2.0	8.4.2025	18.9.2025
184	Schwanzmeise	1349	3808	26	2.8	6.0.2004	30.9.2025
185	Waldlaubsänger	601	679	7	1.1	4.4.2025	13.8.2025
186	Berglaubsänger	1	2	2	2.0	2.5.2025	00.00.00
187	Fitis	1210	1430	15	1.2	3.4.2025	28.9.2025
188	Zilpzalp	8577	12044	56	1.4	1.0.2005	30.9.2025
189	Iberienzilpzalp	1	1	1	1.0	7.5.2025	00.00.00
190	Feldschwirl	355	456	4	1.3	7.0.2005	7.8.2025
191	Rohrschwirl	664	976	16	1.5	1.4.2025	7.9.2025
192	Schilfrohrsänger	134	148	4	1.1	1.4.2025	28.9.2025
193	Buschrohrsänger	3	3	1	1.0	11.6.2025	00.00.00
194	Sumpfrohrsänger	1095	1459	15	1.3	19.4.2025	7.9.2025
195	Teichrohrsänger	2433	3856	22	1.6	4.4.2025	30.9.2025
196	Drosselrohrsänger	316	565	8	1.8	13.4.2025	26.8.2025
197	Gelbspötter	159	169	2	1.1	23.4.2025	29.7.2025
198	Orpheusspötter	90	117	4	1.3	2.5.2025	18.7.2025
199	Mönchsgrasmücke	11897	17020	44	1.4	1.4.2025	30.9.2025
200	Gartengrasmücke	1487	1692	10	1.1	3.0.2005	28.9.2025
201	Klappergrasmücke	876	967	8	1.1	4.0.2005	27.9.2025
202	Dorngrasmücke	2460	3173	20	1.3	2.0.2005	30.9.2025
203	Wintergoldhähnchen	748	882	7	1.2	3.0.2005	30.9.2025
204	Sommergoldhähnchen	1396	1533	7	1.1	1.4.2025	30.9.2025
205	Kleiber	2044	2721	10	1.3	1.4.2025	30.9.2025
206	Waldbaumläufer	480	528	6	1.1	3.0.2005	30.9.2025
207	Gartenbaumläufer	1950	2201	10	1.1	1.4.2025	30.9.2025
208	Zaunkönig	3781	4344	10	1.1	1.4.2025	30.9.2025
209	Star	4565	456514	200000	100.0	1.4.2025	30.9.2025
210	Wasseramsel	206	283	4	1.4	1.4.2025	30.9.2025
211	Misteldrossel	724	1328	30	1.8	1.4.2025	30.9.2025
212	Ringdrossel	9	9	1	1.0	5.4.2025	28.9.2025
213	Amsel	10718	17534	40	1.6	1.4.2025	30.9.2025
214	Wacholderdrossel	243	660	50	2.7	1.4.2025	30.9.2025

215	Singdrossel	3031	3750	24	1.2	1.4.2025	30.9.2025
216	Rotdrossel	27	70	17	2.6	1.4.2025	28.9.2025
217	Grauschnäpper	899	1127	10	1.3	3.0.2005	30.9.2025
218	Zwergschnäpper	5	3	1	0.6	18.6.2025	00.00.00
219	Trauerschnäpper	1065	1423	15	1.3	3.4.2025	28.9.2025
220	Halsbandschnäpper	160	196	4	1.2	13.4.2025	00.00.00
221	Braunkehlchen	462	1073	13	2.3	3.4.2025	30.9.2025
222	Schwarzkehlchen	1208	2555	14	2.1	1.4.2025	30.9.2025
223	Rotkehlchen	6296	7574	20	1.2	1.0.2004	30.9.2025
224	Nachtigall	4361	6150	50	1.4	1.0.2005	17.9.2025
225	Blaukehlchen	623	1010	17	1.6	1.4.2025	20.9.2025
226	Hausrotschwanz	3714	5385	12	1.4	2.0.2004	30.9.2025
227	Gartenrotschwanz	2314	2841	8	1.2	1.4.2025	30.9.2025
228	Steinschmätzer	431	1103	75	2.6	2.4.2025	30.9.2025
229	Heckenbraunelle	1121	1425	15	1.3	1.4.2025	30.9.2025
230	Haus Sperling	5266	20540	115	3.9	1.0.2006	30.9.2025
231	Feldsperling	349	865	30	2.5	1.0.2007	28.9.2025
232	Brachpieper	46	80	6	1.7	4.4.2025	26.9.2025
233	Baumpieper	680	1291	48	1.9	4.4.2025	30.9.2025
234	Wiesenpieper	306	1666	80	5.4	1.4.2025	30.9.2025
235	Rotkehlpieper	22	22	1	1.0	9.4.2025	28.9.2025
236	Bergpieper	151	653	52	4.3	1.4.2025	00.00.00
237	Gebirgsstelze	1083	1614	12	1.5	2.0.2004	30.9.2025
238	Schafstelze	1666	6717	300	4.0	1.4.2025	29.9.2025
239	Schafstelze (ssp. <i>thunbergi</i>) Thunberg- schafstelze	11	19	7	1.7	19.4.2025	26.9.2025
240	Bachstelze	2537	6615	100	2.6	1.4.2025	30.9.2025
241	Buchfink	5710	11621	500	2.0	1.4.2025	30.9.2025
242	Bergfink	34	46	4	1.4	1.4.2025	30.9.2025
243	Kernbeißer	1233	2347	20	1.9	1.4.2025	30.9.2025
244	Gimpel	312	984	14	3.2	1.4.2025	30.9.2025
245	Girlitz	1410	1858	12	1.3	1.4.2025	29.9.2025
246	Fichtenkreuzschnabel	165	429	20	2.6	1.4.2025	30.9.2025
247	Grünling	2654	4487	50	1.7	2.0.2006	30.9.2025
248	Stieglitz	3495	10882	300	3.1	2.0.2006	30.9.2025
249	Erlenzeisig	109	403	40	3.7	1.0.2004	30.9.2025
250	Bluthänfling	1963	6495	158	3.3	1.4.2025	30.9.2025
251	Grauammer	812	2876	500	3.5	1.4.2025	30.9.2025
252	Goldammer	2118	3034	30	1.4	15.0.2004	30.9.2025
253	Zaunammer	1238	1744	10	1.4	1.4.2025	30.9.2025
254	Zippammer	4	4	3	1.0	22.4.2025	00.00.00
255	Ortolan	10	14	3	1.4	19.4.2025	16.9.2025
256	Rohrhammer	749	1452	30	1.9	3.0.2004	30.9.2025
257	Trauerschwan	338	392	2	1.2	1.4.2025	30.9.2025
258	Zwergkanadagans	1	1	1	1.0	16.4.2025	00.00.00
259	Schneegans	10	10	1	1.0	18.4.2025	00.00.00
260	Streifengans	25	45	13	1.8	4.4.2025	14.9.2025
261	Brautente	13	13	1	1.0	7.4.2025	11.9.2025
262	Alexandersittich	1	1	1	1.0	00.00.00	12.7.2025
263	Nachtschwalbe (Ziegenmelker)						
264	Dunkelwasserläufer						
265	Brachvogel						

Tab. 3. Übersicht über die ornithologischen Beobachtungen aus Nordbaden und Umgebung im Sommerhalbjahr 2025. Anordnung der Arten nach der Anzahl der Meldungen. Da seltene Arten häufig von mehreren Beobachtern gemeldet wurden, kann die Anzahl der Beobachtungen durch Doppelmeldungen sehr hoch sein, obwohl nur ein einzelner Vogel anwesend war. Sehr häufige und weit verbreitete Kleinvögel dürften unterrepräsentiert sein, da sie häufig nicht gemeldet wurden.

Nr.	Art	N Beob.	Summe Ind.	Maximum	Mittel [N/Beob.]	von 1.Halb-jahr	bis 2.Halb-jahr
199	Mönchsgrasmücke	11897	17020	44	1.4	1.4.2025	30.9.2025
213	Amsel	10718	17534	40	1.6	1.4.2025	30.9.2025
170	Kohlmeise	9121	15795	30	1.7	1.4.2025	30.9.2025
128	Ringeltaube	8611	24065	400	2.8	1.0.2004	30.9.2025
188	Zilpzalp	8577	12044	56	1.4	1.0.2005	30.9.2025
223	Rotkehlchen	6296	7574	20	1.2	1.0.2004	30.9.2025
165	Rabenkrähe	5953	24771	200	4.2	1.4.2025	30.9.2025
169	Blaumeise	5867	10316	48	1.8	13.0.2004	30.9.2025
241	Buchfink	5710	11621	500	2.0	1.4.2025	30.9.2025
230	Haus Sperling	5266	20540	115	3.9	1.0.2006	30.9.2025
209	Star	4565	456514	200000	100.0	1.4.2025	30.9.2025
224	Nachtigall	4361	6150	50	1.4	1.0.2005	17.9.2025
15	Stockente	4249	43668	523	10.3	1.4.2025	30.9.2025
71	Turmfalke	4229	6535	24	1.5	1.4.2025	30.9.2025
153	Buntspecht	4104	5463	10	1.3	1.4.2025	30.9.2025
66	Mäusebussard	4049	6017	25	1.5	2.0.2005	30.9.2025
208	Zaunkönig	3781	4344	10	1.1	1.4.2025	30.9.2025
226	Hausrotschwanz	3714	5385	12	1.4	2.0.2004	30.9.2025
45	Graureiher	3586	8460	40	2.4	1.4.2025	30.9.2025
248	Stieglitz	3495	10882	300	3.1	2.0.2006	30.9.2025
160	Elster	3478	6358	15	1.8	1.4.2025	30.9.2025
49	Weißstorch	3392	25413	444	7.5	2.0.2004	29.9.2025
150	Grünspecht	3350	3770	5	1.1	1.0.2004	30.9.2025
62	Rotmilan	3315	5349	40	1.6	1.4.2025	30.9.2025
215	Singdrossel	3031	3750	24	1.2	1.4.2025	30.9.2025
180	Rauchschwalbe	2813	45851	10000	16.3	2.0.2005	29.9.2025
181	Mehlschwalbe	2681	33866	1621	12.6	11.0.2005	30.9.2025
247	Grünling	2654	4487	50	1.7	2.0.2006	30.9.2025
240	Bachstelze	2537	6615	100	2.6	1.4.2025	30.9.2025
8	Nilgans	2480	21423	260	8.6	1.4.2025	30.9.2025
202	Dorngrasmücke	2460	3173	20	1.3	2.0.2005	30.9.2025
195	Teichrohrsänger	2433	3856	22	1.6	4.4.2025	30.9.2025
158	Neuntöter	2421	4215	12	1.7	7.0.2005	28.9.2025
177	Feldlerche	2414	4063	50	1.7	1.4.2025	30.9.2025
84	Kiebitz	2386	14950	156	6.3	1.4.2025	30.9.2025
227	Gartenrotschwanz	2314	2841	8	1.2	1.4.2025	30.9.2025
143	Mauersegler	2262	20699	800	9.2	6.4.2025	24.9.2025
129	Türkentaube	2238	4147	40	1.9	1.4.2025	30.9.2025
3	Kanadagans	2170	25875	376	11.9	1.4.2025	30.9.2025
252	Goldammer	2118	3034	30	1.4	15.0.2004	30.9.2025
132	Kuckuck	2101	2781	14	1.3	3.4.2025	17.9.2025
27	Fasan	2046	3276	25	1.6	10.0.2005	30.9.2025
205	Kleiber	2044	2721	10	1.3	1.4.2025	30.9.2025
1	Höckerschwan	1965	8970	100	4.6	1.4.2025	30.9.2025
250	Bluthänfling	1963	6495	158	3.3	1.4.2025	30.9.2025
207	Gartenbaumläufer	1950	2201	10	1.1	1.4.2025	30.9.2025
161	Eichelhäher	1927	3325	14	1.7	1.0.2004	30.9.2025
156	Pirol	1880	2432	12	1.3	20.4.2025	7.9.2025
7	Graugans	1861	44594	400	24.0	1.4.2025	30.9.2025

36	Kormoran	1855	11716	240	6.3	6.0.2004	30.9.2025
77	Blässhuhn	1729	19013	250	11.0	1.4.2025	30.9.2025
63	Schwarzmilan	1727	3361	64	1.9	5.0.2005	28.9.2025
238	Schafstelze	1666	6717	300	4.0	1.4.2025	29.9.2025
76	Teichhuhn	1572	2822	16	1.8	1.4.2025	30.9.2025
163	Dohle	1500	8983	150	6.0	1.4.2025	30.9.2025
200	Gartengrasmücke	1487	1692	10	1.1	3.0.2005	28.9.2025
59	Rohrweihe	1471	3056	25	2.1	2.0.2004	29.9.2025
245	Girlitz	1410	1858	12	1.3	1.4.2025	29.9.2025
151	Schwarzspecht	1401	1600	11	1.1	1.0.2004	30.9.2025
204	Sommergoldhähnchen	1396	1533	7	1.1	1.4.2025	30.9.2025
127	Hohltaube	1351	3660	200	2.7	1.4.2025	28.9.2025
184	Schwanzmeise	1349	3808	26	2.8	6.0.2004	30.9.2025
126	Straßentaube	1345	14321	400	10.6	1.4.2025	30.9.2025
172	Tannenmeise	1339	1626	15	1.2	1.4.2025	30.9.2025
31	Haubentaucher	1319	5561	80	4.2	1.0.2009	30.9.2025
253	Zaunammer	1238	1744	10	1.4	1.4.2025	30.9.2025
164	Saatkrähe	1237	15702	400	12.7	1.4.2025	30.9.2025
243	Kernbeißer	1233	2347	20	1.9	1.4.2025	30.9.2025
30	Zwergtaucher	1223	3779	36	3.1	9.0.2006	30.9.2025
187	Fitis	1210	1430	15	1.2	3.4.2025	28.9.2025
222	Schwarzkehlchen	1208	2555	14	2.1	1.4.2025	30.9.2025
167	Kolkrabe	1188	2296	120	1.9	1.4.2025	30.9.2025
154	Mittelspecht	1183	1338	8	1.1	1.4.2025	30.9.2025
131	Halsbandsittich	1176	5560	300	4.7	3.0.2004	30.9.2025
44	Silberreiher	1151	3647	27	3.2	1.4.2025	30.9.2025
229	Heckenbraunelle	1121	1425	15	1.3	1.4.2025	30.9.2025
194	Sumpfrohrsänger	1095	1459	15	1.3	19.4.2025	7.9.2025
237	Gebirgsstelze	1083	1614	12	1.5	2.0.2004	30.9.2025
145	Eisvogel	1080	1321	5	1.2	1.4.2025	30.9.2025
219	Trauerschnäpper	1065	1423	15	1.3	3.4.2025	28.9.2025
86	Flussregenpfeifer	1028	3486	24	3.4	1.4.2025	22.9.2025
12	Schnatterente	1026	14296	350	13.9	1.4.2025	30.9.2025
173	Sumpfmeise	986	1219	6	1.2	1.4.2025	30.9.2025
113	Lachmöwe	910	32429	1000	35.6	1.4.2025	30.9.2025
217	Grauschnäpper	899	1127	10	1.3	3.0.2005	30.9.2025
201	Klappergrasmücke	876	967	8	1.1	4.0.2005	27.9.2025
130	Turteltaube	854	1229	10	1.4	12.4.2025	9.9.2025
103	Bruchwasserläufer	840	4069	36	4.8	2.4.2025	27.9.2025
117	Mittelmeermöwe	827	1965	54	2.4	23.0.2009	29.9.2025
251	Graumammer	812	2876	500	3.5	1.4.2025	30.9.2025
148	Wendehals	801	848	6	1.1	4.4.2025	28.9.2025
46	Purpurreiher	785	2170	40	2.8	3.4.2025	20.9.2025
256	Rohrhammer	749	1452	30	1.9	3.0.2004	30.9.2025
203	Wintergoldhähnchen	748	882	7	1.2	3.0.2005	30.9.2025
211	Misteldrossel	724	1328	30	1.8	1.4.2025	30.9.2025
96	Bekassine	717	3665	41	5.1	1.4.2025	30.9.2025
14	Krickente	686	10427	507	15.2	1.4.2025	30.9.2025
233	Baumpieper	680	1291	48	1.9	4.4.2025	30.9.2025
102	Waldwasserläufer	679	1604	35	2.4	1.4.2025	30.9.2025
191	Rohrschwirl	664	976	16	1.5	1.4.2025	7.9.2025
21	Reiherente	661	4034	76	6.1	1.4.2025	29.9.2025
61	Sperber	658	722	4	1.1	1.4.2025	30.9.2025
19	Kolbenente	649	3598	40	5.5	3.4.2025	27.9.2025
101	Grünschenkel	643	1372	26	2.1	6.4.2025	28.9.2025
225	Blaukehlchen	623	1010	17	1.6	1.4.2025	20.9.2025
178	Uferschwalbe	606	16314	960	26.9	16.0.2005	28.9.2025

185	Waldlaubsänger	601	679	7	1.1	4.4.2025	13.8.2025
146	Bienenfresser	591	8150	270	13.8	28.4.2025	16.9.2025
20	Tafelente	588	4104	61	7.0	1.4.2025	27.9.2025
98	Flussuferläufer	562	1045	15	1.9	2.4.2025	27.9.2025
73	Wasserralle	558	831	14	1.5	1.4.2025	30.9.2025
18	Löffelente	542	4610	150	8.5	2.0.2004	30.9.2025
171	Haubenmeise	520	652	8	1.3	8.0.2009	30.9.2025
141	Waldkauz	484	641	4	1.3	1.4.2025	30.9.2025
206	Waldbaumläufer	480	528	6	1.1	3.0.2005	30.9.2025
104	Kampfläufer	474	1709	40	3.6	1.4.2025	30.9.2025
221	Braunkehlchen	462	1073	13	2.3	3.4.2025	30.9.2025
69	Baumfalke	452	605	6	1.3	10.4.2025	28.9.2025
149	Grauspecht	452	518	5	1.1	1.4.2025	30.9.2025
228	Steinschmätzer	431	1103	75	2.6	2.4.2025	30.9.2025
10	Rostgans	379	3178	40	8.4	2.4.2025	30.9.2025
190	Feldschwirl	355	456	4	1.3	7.0.2005	7.8.2025
231	Feldsperling	349	865	30	2.5	1.0.2007	28.9.2025
257	Trauerschwan	338	392	2	1.2	1.4.2025	30.9.2025
196	Drosselrohrsänger	316	565	8	1.8	13.4.2025	26.8.2025
17	Knäkente	314	552	9	1.8	1.4.2025	26.9.2025
244	Gimpel	312	984	14	3.2	1.4.2025	30.9.2025
234	Wiesenpieper	306	1666	80	5.4	1.4.2025	30.9.2025
52	Wespenbussard	276	459	15	1.7	23.4.2025	23.9.2025
70	Wanderfalke	273	422	6	1.5	1.4.2025	30.9.2025
93	Waldschnepfe	269	357	4	1.3	1.4.2025	27.9.2025
28	Rebhuhn	268	1319	40	4.9	1.4.2025	30.9.2025
11	Mandarinente	259	876	39	3.4	4.4.2025	30.9.2025
155	Kleinspecht	257	280	4	1.1	1.4.2025	30.9.2025
147	Wiedehopf	253	356	8	1.4	3.4.2025	1.9.2025
9	Brandgans	243	1825	92	7.5	1.4.2025	30.9.2025
214	Wacholderdrossel	243	660	50	2.7	1.4.2025	30.9.2025
34	Schwarzhalstaucher	235	533	11	2.3	1.4.2025	27.9.2025
175	Haubenlerche	221	444	22	2.0	1.4.2025	19.9.2025
176	Heidelerche	211	333	28	1.6	3.4.2025	30.9.2025
110	Alpenstrandläufer	210	867	18	4.1	1.4.2025	30.9.2025
142	Alpensegler	208	1684	50	8.1	4.4.2025	26.9.2025
210	Wasseramsel	206	283	4	1.4	1.4.2025	30.9.2025
135	Steinkauz	193	319	6	1.7	1.4.2025	29.9.2025
60	Habicht	188	204	4	1.1	1.4.2025	30.9.2025
87	Sandregenpfeifer	165	421	12	2.6	26.4.2025	30.9.2025
246	Fichtenkreuzschnabel	165	429	20	2.6	1.4.2025	30.9.2025
26	Wachtel	163	174	4	1.1	5.4.2025	22.9.2025
220	Halsbandschnäpper	160	196	4	1.2	13.4.2025	00.00.00
197	Gelbspötter	159	169	2	1.1	23.4.2025	29.7.2025
50	Fischadler	157	168	3	1.1	4.4.2025	29.9.2025
140	Uhu	156	216	5	1.4	1.4.2025	30.9.2025
236	Bergpieper	151	653	52	4.3	1.4.2025	00.00.00
123	Trauerseeschwalbe	145	706	30	4.9	13.4.2025	29.9.2025
99	Rotschenkel	142	210	5	1.5	5.4.2025	23.9.2025
192	Schilfrohrsänger	134	148	4	1.1	1.4.2025	28.9.2025
125	Flusseeschwalbe	130	386	27	3.0	12.4.2025	14.8.2025
138	Waldohreule	130	160	5	1.2	3.4.2025	30.9.2025
107	Zwergstrandläufer	127	251	9	2.0	15.5.2025	26.9.2025
58	Wiesenweihe	126	203	22	1.6	6.4.2025	5.9.2025
48	Schwarzstorch	120	151	8	1.3	2.4.2025	19.9.2025
249	Erlenzeisig	109	403	40	3.7	1.0.2004	30.9.2025
108	Temminckstrandläufer	104	156	8	1.5	28.4.2025	27.9.2025

25	Gänsesäger	97	268	14	2.8	7.0.2004	28.9.2025
112	Zwergmöwe	94	138	5	1.5	9.4.2025	30.7.2025
183	Bartmeise	94	191	8	2.0	8.4.2025	18.9.2025
109	Sichelstrandläufer	92	604	18	6.6	00.00.00	27.9.2025
198	Orpheusspötter	90	117	4	1.3	2.5.2025	18.7.2025
13	Pfeifente	88	243	14	2.8	1.4.2025	30.9.2025
47	Seidenreiher	87	111	8	1.3	21.4.2025	20.9.2025
152	Dreizehenspecht	83	80	6	1.0	3.4.2025	7.9.2025
114	Schwarzkopfmöwe	79	156	10	2.0	1.4.2025	7.9.2025
80	Stelzenläufer	69	112	6	1.6	4.4.2025	00.00.00
16	Spießente	65	135	18	2.1	1.4.2025	28.9.2025
5	Kurzschnabelgans	63	413	10	6.6	2.4.2025	30.9.2025
162	Tannenhäher	63	80	5	1.3	7.4.2025	15.9.2025
119	Heringsmöwe	60	87	3	1.4	3.4.2025	20.8.2025
136	Sperlingskauz	59	45	4	0.8	3.4.2025	29.9.2025
4	Weißwangengans	53	94	3	1.8	6.4.2025	27.9.2025
89	Mornellregenpfeifer	49	100	9	2.0	18.4.2025	15.9.2025
232	Brachpieper	46	80	6	1.7	4.4.2025	26.9.2025
90	Regenbrachvogel	44	61	5	1.4	2.4.2025	27.8.2025
57	Kornweihe	43	45	2	1.0	1.4.2025	29.9.2025
91	Uferschnepfe	43	44	2	1.0	12.4.2025	26.8.2025
137	Zwergohreule	42	49	3	1.2	10.4.2025	7.9.2025
41	Zwergdommel	39	91	10	2.3	3.5.2025	26.8.2025
74	Wachtelkönig	37	28	1	0.8	1.5.2025	4.7.2025
122	Weißflügel-Seeschwalbe	35	90	7	2.6	30.4.2025	17.8.2025
134	Raufußkauz	35	19	2	0.5	4.4.2025	00.00.00
242	Bergfink	34	46	4	1.4	1.4.2025	30.9.2025
42	Nachtreiher	30	34	3	1.1	12.4.2025	23.9.2025
118	Steppenmöwe	30	45	4	1.5	1.4.2000	29.9.2025
29	Auerhuhn	28	31	4	1.1	10.4.2025	22.8.2025
75	Tüpfelsumpfhuhn	28	30	2	1.1	13.4.2025	26.9.2025
94	Zwergschnepfe	28	35	3	1.3	5.4.2025	00.00.00
174	Weidenmeise	28	35	4	1.3	4.4.2025	13.9.2025
216	Rotdrossel	27	70	17	2.6	1.4.2025	28.9.2025
95	Doppelschnepfe	25	25	1	1.0	8.5.2025	00.00.00
260	Streifengans	25	45	13	1.8	4.4.2025	14.9.2025
133	Schleiereule	24	24	2	1.0	1.4.2025	27.9.2025
120	Raubseeschwalbe	22	36	4	1.6	5.4.2025	7.9.2025
144	Blauracke	22	21	1	1.0	2.6.2025	00.00.00
168	Beutelmöwe	22	34	5	1.5	4.4.2025	28.9.2025
235	Rotkehlpieper	22	22	1	1.0	9.4.2025	28.9.2025
39	Löffler	21	23	2	1.1	3.5.2025	00.00.00
82	Kiebitzregenpfeifer	21	25	3	1.2	18.5.2025	30.9.2025
72	Kranich	19	411	105	21.6	1.4.2025	29.9.2025
68	Rotfußfalke	18	22	2	1.2	1.5.2025	29.9.2025
116	Silbermöwe	18	19	2	1.1	12.4.2025	28.9.2025
37	Zwergscharbe	13	12	1	0.9	2.4.2025	14.9.2025
115	Sturmmöwe	13	19	4	1.5	2.4.2025	24.8.2025
261	Brautente	13	13	1	1.0	7.4.2025	11.9.2025
67	Merlin	11	14	4	1.3	4.4.2025	30.9.2025
121	Weißbart-Seeschwalbe	11	35	16	3.2	30.4.2025	00.00.00
239	Schafstelze (ssp. <i>thunbergi</i>) Thunberg- schafstelze	11	19	7	1.7	19.4.2025	26.9.2025
255	Ortolan	10	14	3	1.4	19.4.2025	16.9.2025
259	Schneegans	10	10	1	1.0	18.4.2025	00.00.00
100	Teichwasserläufer	9	9	1	1.0	27.4.2025	00.00.00
106	Sanderling	9	9	1	1.0	21.5.2025	14.9.2025
212	Ringdrossel	9	9	1	1.0	5.4.2025	28.9.2025

79	Austernfischer	8	13	2	1.6	22.4.2025	18.9.2025
2	Singschwan	7	7	1	1.0	29.4.2025	00.00.00
83	Goldregenpfeifer	7	25	10	3.6	00.00.00	30.9.2025
97	Odinshühnchen	7	7	1	1.0	31.5.2025	00.00.00
111	Rotflügel-Brachschwalbe	7	7	1	1.0	2.5.2025	00.00.00
40	Rohrdommel	6	6	1	1.0	28.4.2025	30.9.2025
43	Kuhreiher	6	6	1	1.0	8.4.2025	8.9.2025
159	Raubwürger	6	7	2	1.2	29.4.2025	27.9.2025
92	Pfuhlschnepfe	5	6	2	1.2	00.00.00	14.9.2025
218	Zwergschnäpper	5	3	1	0.6	18.6.2025	00.00.00
139	Sumpfohreule	4	2	1	0.5	19.4.2025	10.9.2025
179	Felsenschwalbe	4	39	18	9.8	11.4.2025	8.8.2025
254	Zippammer	4	4	3	1.0	22.4.2025	00.00.00
32	Rothalstaucher	3	3	1	1.0	3.4.2025	00.00.00
33	Ohrentaucher	3	3	1	1.0	1.4.2025	00.00.00
54	Gänsegeier	3	13	6	4.3	00.00.00	16.7.2025
56	Steppenweihe	3	3	1	1.0	14.4.2025	27.9.2025
64	Seeadler	3	3	1	1.0	13.4.2025	12.9.2025
193	Buschrohrsänger	3	3	1	1.0	11.6.2025	00.00.00
6	Blässgans	2	2	1	1.0	22.4.2025	00.00.00
51	Gleitaar	2	2	1	1.0	26.4.2025	00.00.00
85	Steppenkiebitz	2	2	1	1.0	00.00.00	21.9.2025
22	Bergente	1	2	2	2.0	16.4.2025	00.00.00
23	Eiderente	1	1	1	1.0	17.4.2025	00.00.00
24	Schellente	1	3	3	3.0	15.4.2025	00.00.00
35	Prachtaucher	1	1	1	1.0	29.5.2025	00.00.00
38	Sichler	1	1	1	1.0	00.00.00	23.9.2025
53	Schlangenadler	1	1	1	1.0	8.6.2025	00.00.00
55	Steppenadler	1	1	1	1.0	00.00.00	6.9.2025
65	Raufußbussard	1	2	2	2.0	00.00.00	31.8.2025
78	Triel	1	1	1	1.0	10.5.2025	00.00.00
81	Säbelschnäbler	1	4	4	4.0	00.00.00	8.8.2025
88	Seeregenpfeifer	1	1	1	1.0	00.00.00	11.9.2025
105	Steinwälzer	1	1	1	1.0	00.00.00	14.9.2025
124	Brandseeschwalbe	1	1	1	1.0	00.00.00	6.7.2025
157	Rotkopfwürger	1	1	1	1.0	2.6.2025	00.00.00
166	Nebelkrähe	1	1	1	1.0	13.5.2025	00.00.00
182	Rötelschwalbe	1	1	1	1.0	5.5.2025	00.00.00
186	Berglaubsänger	1	2	2	2.0	2.5.2025	00.00.00



Wiesenschafstelze © J. Dreher



Bienenfresser © D. Koch

Übersichtskarte Nordbaden und Umgebung (Naturräume): Alle Gitterfelder (4 qkm-Raster) mit Beobachtungsmeldungen im Sommerhalbjahr 2025.

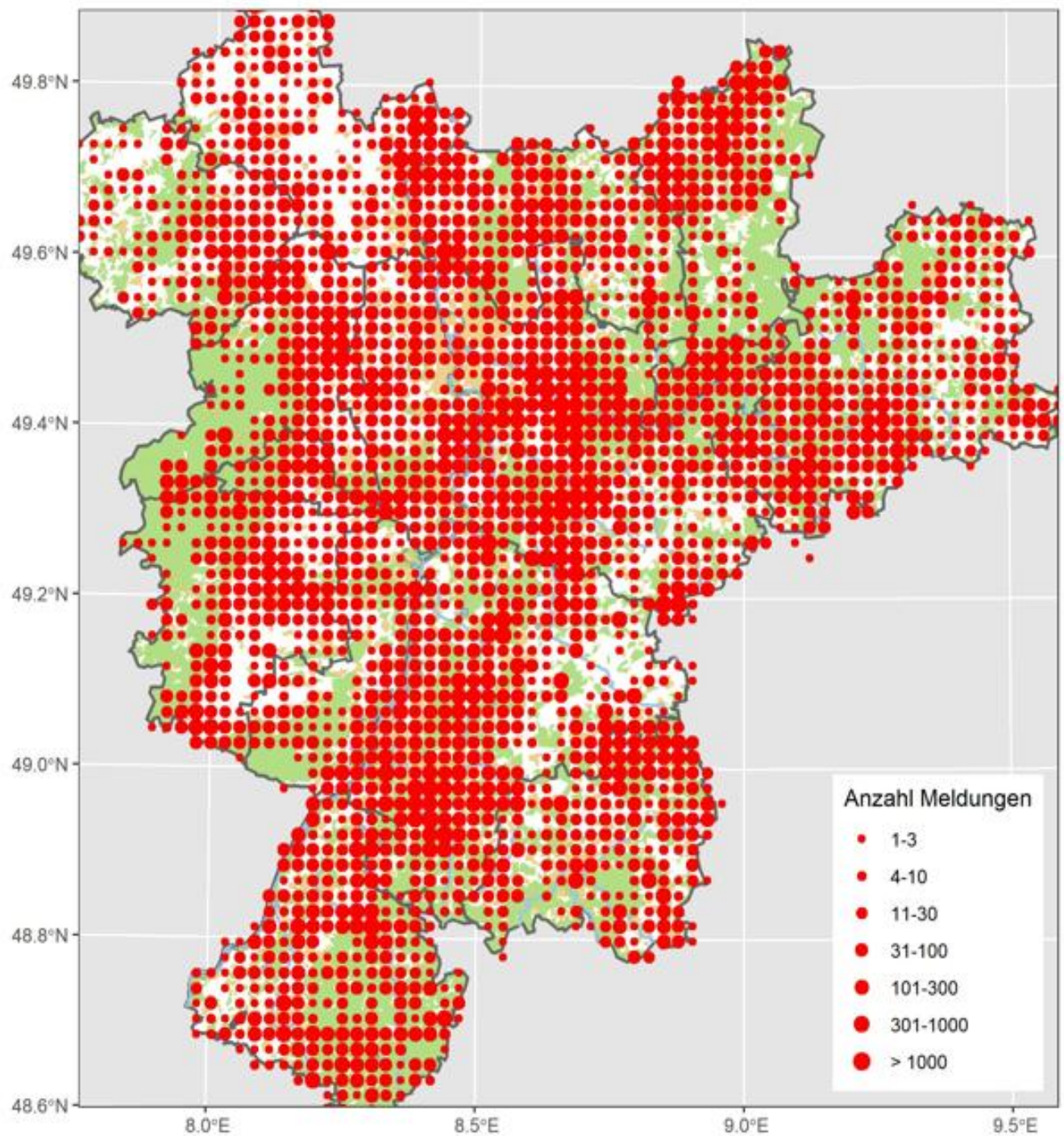

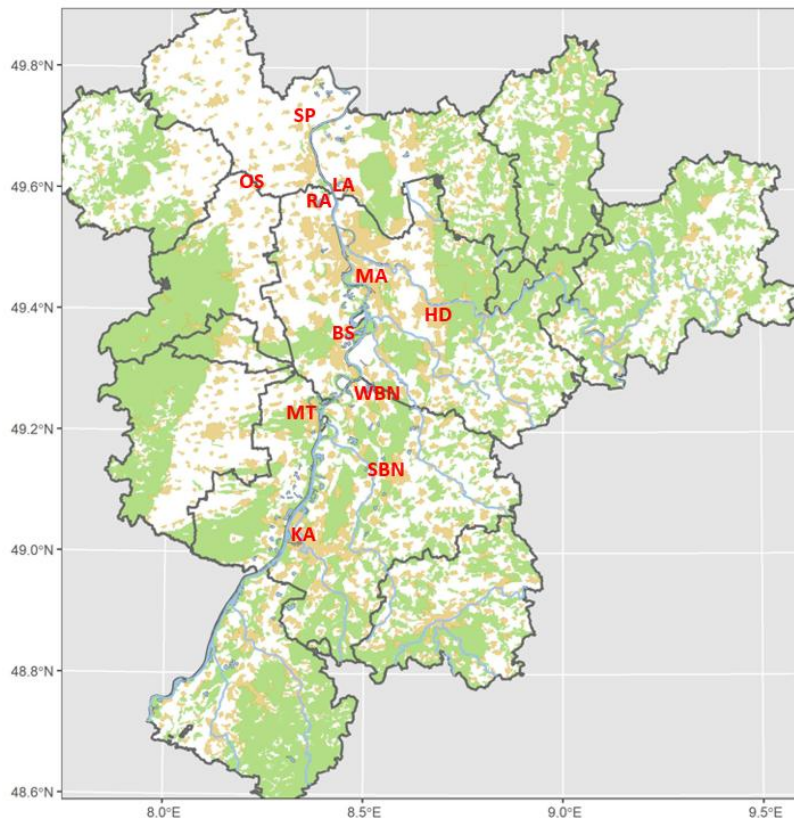

Lokalisation wichtiger Orte zur Orientierung:

HD = Heidelberg, MA = Mannheim, KA = Karlsruhe, SP = NSG Spieß, OS = Offsteiner Klärteiche, RA = Roxheimer Altrhein/Silbersee, BS = Binsfeldseen bei Speyer, MT = Mechtersheimer Tongruben; LA = Lampertheimer Altrhein, WBN = Wagbachniederung, SBN = Saalbachniederung (seit 2024 NSG!)

Beobachtungsmeldungen aller Arten im Zeitraum April bis September 2025

Um die Länge der Beobachtungslisten zu begrenzen, werden nur besonders auffallende Meldungen (z.B. größere Ansammlungen, Seltenheiten, Letzt- und Erstbeobachtungen) einzeln aufgeführt. Für phänologische Auswertungen wurden meist die Summen der **Wochenmaxima (Woche = 7 Tage)** gewählt - die Anzahl an Beobachtungen ist jedoch durch Doppelmeldungen verschiedener Beobachter im selben Gebiet (zudem bei Ornitho manchmal mit unterschiedlichen Gebietsnamen versehen) unter Umständen überbewertet (z.B. Wagbachniederung, Saalbachniederung, Spieß). Was die absolute Meldehäufigkeit der Arten angeht, so sollte man beim Lesen der Artauswertungen die Tabellen 2 und 3 sowie die Phänologie-Diagramme berücksichtigen.

Die Anordnung der Arten entspricht der aktuellen Vogelsystematik (nach Barthel & Krüger, 2018). Punkte entsprechen einem Rasterfeld von 4 km².

Höckerschwan: Verbreiter Jahresvogel; lokaler Brutvogel, regelmäßiger Durchzügler und Wintergast

Meldungen ab 60 Ind.:

85 A2 14.4.25 Saalbachniederung KA (A. Thiele, D. Koch, M. Wink)

100 Ind. 15.5.25 Berghäuser Altrhein RP (J. Bonifart)

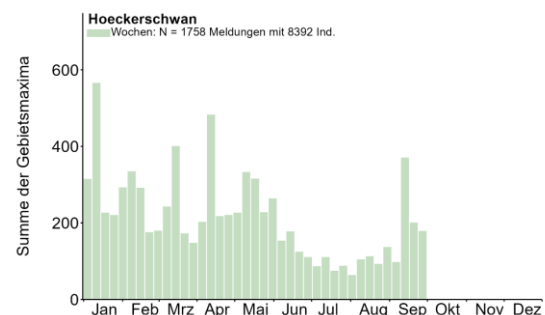

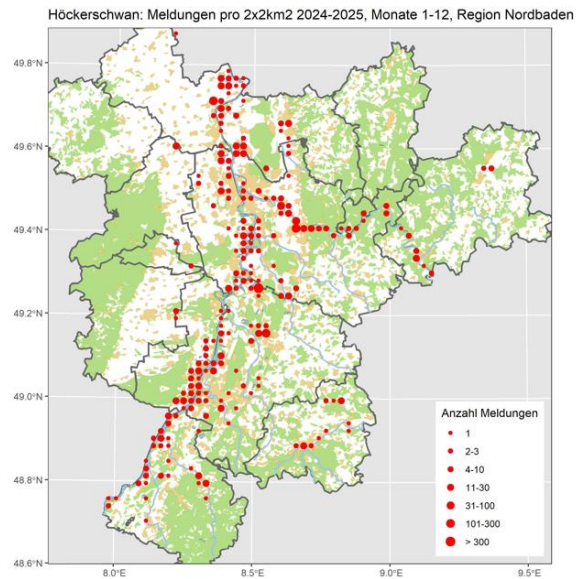

Alle Meldungen

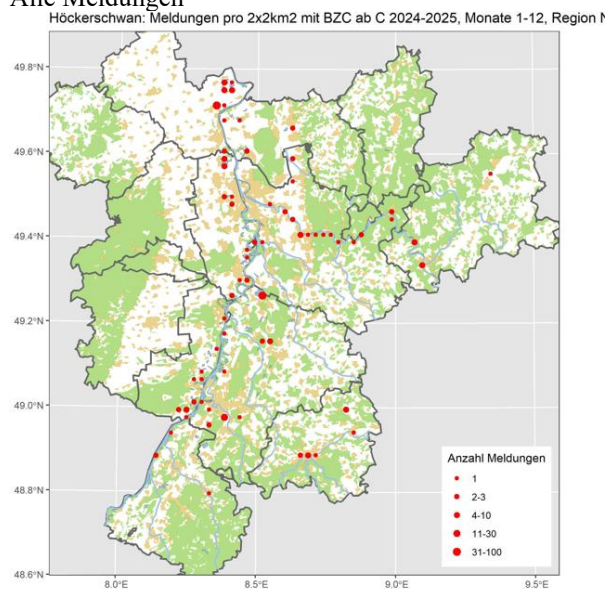

Brutvorkommen: Nur C- Meldungen



Höckerschwan Familie in WBN © D. Koch

Schwarzschan (Trauerschan): Lokaler Jahresvogel

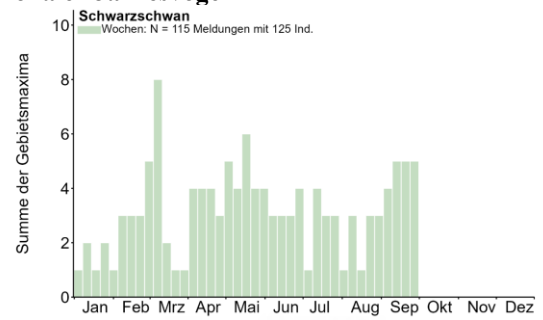

Schwarzschan (Trauerschan): Meldungen pro 2x2km2 2024-2025, Monate 1-12, Region Nordbaden

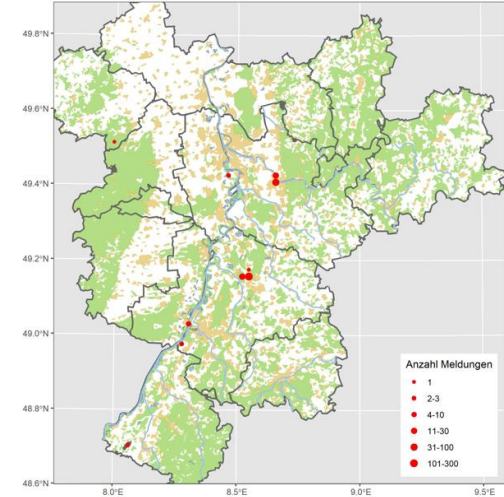

Schwarzschan in SBN © W. Debatin



Schwarzschan in SBN © A. Schultner



Schwarzschan im Flug © J. Dreher

Singschwan: Seltener Durchzügler und Wintergast

Alle Daten: Überraschender Sommergast!

1 Ind. 29.4.25 NSG Wagbachniederung KA (M. Rumberger, T. Lang, W. Berger)

1 Ind. 2.6.25 Sandweier, Oberfeld/Autobahnkirche BAD (L. Fischer)

1 Ind. 12.6.25 Saalbachniederung KA (M. Wink, A. Bonifart, J. Bonifart)

1 Ind. 30.6.25 Saalbachniederung KA (U. Angerstein)



Singschwan in SBN © M. Wink

Kanadagans: Verbreiter Jahresvogel; lokaler Brutvogel, regelmäßiger Durchzügler und Wintergast

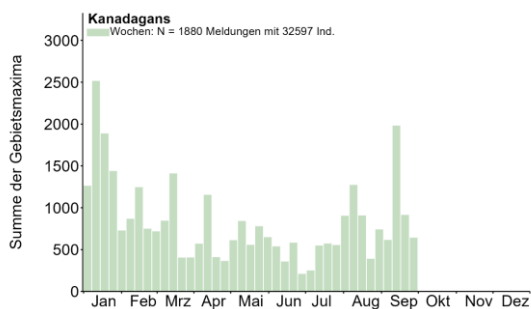

Kanadagans: Meldungen pro 2x2km2 2024-2025, Monate 1-12, Region Nordbaden

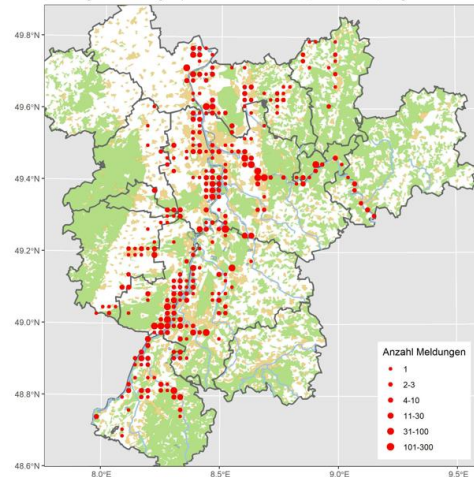

Alle Meldungen

Kanadagans: Meldungen pro 2x2km2 mit BZC ab C 2024-2025, Monate 1-12, Region No

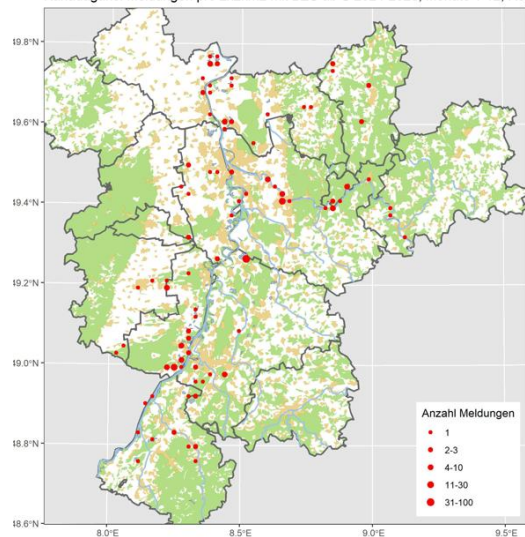

Brutnachweise: C-Meldungen

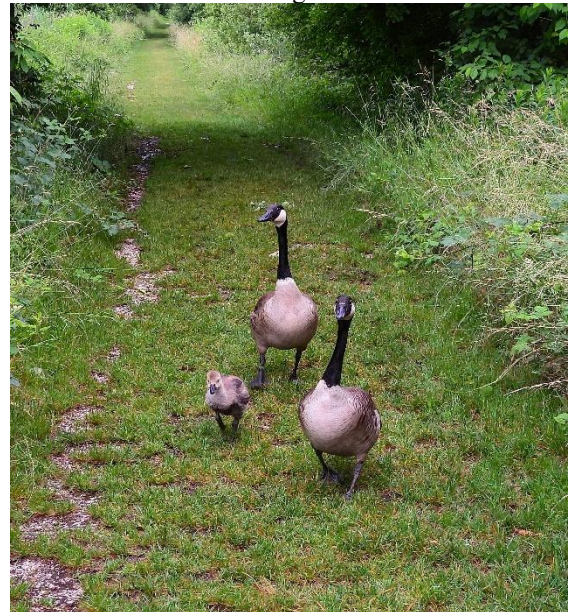

Kanadagänse in WBN © D. Koch



Junge Kanadagänse in WBN © D. Koch

Meldungen ab 150 Ind.:

220 Ind. 29.5.25 Ladenburg HD (G. Fehr)
 150 Ind. 1.6.25 Ladenburg HD (G. Fehr)
 250 Ind. 3.8.25 Steinmauern RA (A. Götz)
 150 Ind. 5.8.25 NSG Silberweidenwald Steinmauern RA (R. Deible)
 184 Ind. 6.8.25 KBC-Grube HP (C. Queisser)
 150 Ind. 13.8.25 Steinmauern, Murg/Riedkanal RA (A. Götz)
 300 Ind. 16.8.25 Steinmauern RA (A. Götz)
 200 Ind. 16.8.25 Steinmauern, Murg/Riedkanal RA (A. Götz, H. Barié)
 180 Ind. 28.8.25 Heidelberg-Pfaffengrund HD (B. Mellein)
 151 Ind. 1.9.25 Heidelberg Neckarwiese HD (G. Kiefer)
 164 Ind. 9.9.25 Rheininsel bei Rheindürkheim HP (C. Queisser)
 376 Ind. 10.9.25 Steinmauern, Murg/Riedkanal RA (A. Götz, K. Lechner)
 188 Ind. 16.9.25 Neckarstau Ladenburg WEST HD (G. Kiefer)
 185 Ind. 17.9.25 Rheininsel bei Rheindürkheim HP (C. Queisser)
 185 Ind. 18.9.25 Rheininsel bei Rheindürkheim HP (C. Queisser)
 221 Ind. 30.9.25 Kiessee Derrück bei Neuburg GER (H.-J. Schygulla)

Zwergkanadagans: seltener Gastvogel

Alle Daten:

1 Ind. 16.4.25 Weschnitzau südl. Kärchersee HP (P. Petermann)

Weißwangengans (Nonnengans): Lokaler Jahresvogel und Wintergast

Alle Daten:

1 Ind. 6.4.25 EGA Gesamt AZ (F. Klug)
 1 Ind. 8.4.25 Luisenpark MA* (M. Wink)
 1 Ind. 10.4.25 NNO Geinsheim NW (C. Bussen)
 1 A1 19.4.25 Luisenpark MA* (J. Ernst)
 1 Ind. 25.4.25 NSG Wagbachniederung KA (J. Gehrke)

2 Ind. 26.4.25 Heidelberg-Zentrum HD (J. Straßer, M. Püls)
 3 Ind. 1.5.25 NSG Wagbachniederung KA (T. Lang, W. Wehmeyer)
 3 (3 ad.) 1.5.25 Waghäusel KA (D.J. Tindall)
 3 A1 2.5.25 NSG Wagbachniederung KA (E. Mehler, P. Nickolaus, S. Gelking)
 3 Ind. 3.5.25 NSG Wagbachniederung KA (C. Joser, E. Körner, H. Barié, J. Möhring)
 3 Ind. 3.5.25 Oberhausen-Rheinhausen KA (C. Röhr, G. Hafner, H. Voith, M. Woitsch)
 3 Ind. 4.5.25 Oberhausen-Rheinhausen KA (M.Y. Alvarez Alvarez, S. Zimmermann)
 3 A1 5.5.25 NSG Wagbachniederung KA (H.-J. Münnich, M. Philipp, M. Wink)
 2 Ind. 8.5.25 Tongruben, Jägerteiche HP (P. Petermann)
 1 Ind. 10.5.25 NSG Wagbachniederung KA (A. Bitterlich, A. Muttray, H. Schneider, M. Forst)
 1 Ind. 10.5.25 Oberhausen-Rheinhausen KA (G. Lindenberg)
 1 Ind. 11.5.25 Altrheinsee AZ (M. Kirsch, N. Koch)
 1 Ind. 16.5.25 Lörzenbach, Rückhaltebecken HP (A. Köhler)
 1 Ind. 25.5.25 Badensee Eich AZ (J. Lehnert)
 1 Ind. 26.5.25 Heidelberg-Zentrum HD (J. Bonifart)
 1 ad. 2.6.25 Heidelberg Neckarwiese HD (D. Scharlau, G. Kiefer)
 1 A1 9.6.25 Ackerflächen westlich Erlache und Neuauskiesung HP (C. Zurek)
 1 Ind. 9.6.25 Luisenpark MA* (G. Kiefer)
 1 Ind. 15.6.25 Lörzenbach, Rückhaltebecken HP (N. Chalwatzis)
 1 Ind. 17.6.25 NSG Altneckar Heidelberg Wieblingen MITTE HD (F. Linhart)
 1 Ind. 22.6.25 NSG Altneckar Heidelberg Wieblingen MITTE HD (F. Linhart)
 1 Ind. 25.6.25 NSG Altneckar Heidelberg Wieblingen OST HD (F. Linhart)
 1 Ind. 28.6.25 Mannheim MA* (J. Bonifart, P. Schäfer)
 1 Ind. 29.6.25 NSG Altneckar Heidelberg Wieblingen MITTE HD (B. Mellein, F. Linhart)
 3 Ind. 19.9.25 Tongruben, Jägerteiche HP (C. Schweiger, S. Tilger)
 2 Ind. 27.9.25 Kernsee HP (P. Petermann)

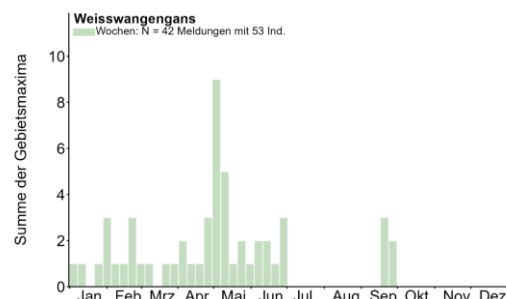

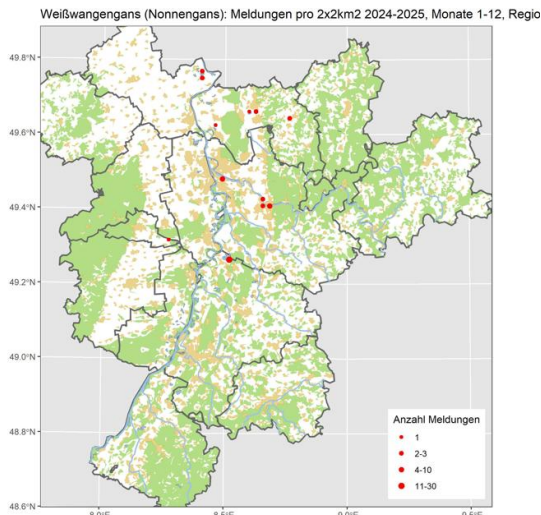

Höckergans (Schwanengans): Lokaler Jahresvogel

88 (+2 Pull.) 26.6.25 Neckarwiese HD (M. Wink)

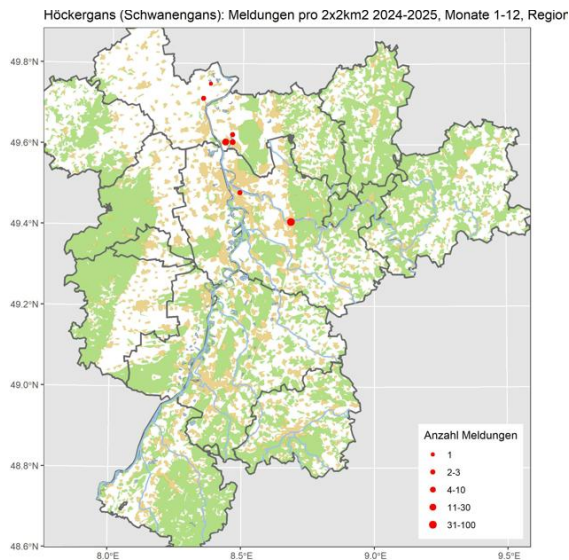

Schneegans: Gefangenschaftsflüchtling

Alle Daten:

1 Ind. 18.4.25 NSG Wagbachniederung KA (A. Thiele, L. Ehmke, L. Seitz, L. Sperrfechter, R. Györfy, S. Helfer, T. Lang, V. Fetscher, V. Raigel, V. Schmidt)

Streifengans: Lokaler Jahresvogel

Alle Daten:

1 Ind. 4.4.25 Luisenpark MA* (H. Bott)
 1 Ind. 6.4.25 Aalkistensee PF (U. Bieri)
 1 A1 8.4.25 Luisenpark MA* (M. Wink)
 1 Ind. 16.4.25 Kiessee zwischen Schmied und Jägerhöfe GER (K. Faaß)
 1 A1 19.4.25 Luisenpark MA* (J. Ernst)
 1 Ind. 26.4.25 Bobenheim-Roxheim RP (J. Klug)
 1 Ind. 30.4.25 Heinrichs-Talaue-See AZ (J. Lehnert)
 1 Ind. 1.5.25 Gimbsheim AZ (K. Belzer)

1 Ind. 11.5.25 Schlossgarten Karlsruhe KA* (A. Grams)
 13 Ind. 11.5.25 Stadtgarten Karlsruhe KA* (A. Jung)
 4 Ind. 12.5.25 NSG Erlachsee KA* (L. Dieckhoff)
 6 Ind. 25.5.25 Schlossgarten Karlsruhe KA* (J. Roß)
 1 Ind. 9.6.25 Luisenpark MA* (G. Kiefer)
 1 Ind. 28.6.25 Luisenpark MA* (J. Bonifart)
 1 Ind. 28.6.25 Mannheim MA* (P. Schäfer)
 1 Ind. 30.6.25 BS Rohrlache GER (U. Janz)
 1 Ind. 26.7.25 Bobenheim-Roxheim RP (T. Haug)
 1 Ind. 6.8.25 KBC-Grube HP (C. Queisser)
 1 Ind. 10.8.25 NSG LA Welsches Loch HP (P. Petermann)
 1 Ind. 17.8.25 NSG Der Spieß - An der Spießbrücke WO* (J. Poßmann)
 1 Ind. 18.8.25 NSG Der Spieß - An der Spießbrücke WO* (A. Petersen)
 1 Ind. 18.8.25 NSG LA Welsches Loch HP (P. Petermann)
 1 Ind. 14.9.25 Kiessee zwischen Schmied und Jägerhöfe GER (K. Faaß)
 1 Ind. 14.9.25 Neunmorgensee AZ (A. Neu)

Streifengans: Meldungen pro 2x2km2 2024-2025, Monate 1-12, Region Nordbaden

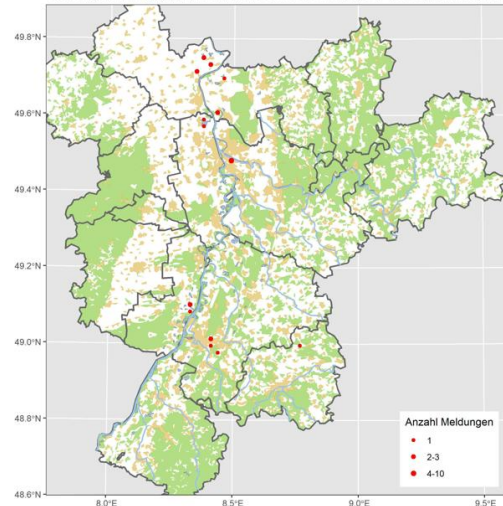

Kurzschnabelgans: Lokaler Jahresvogel auf der Heidelberger Neckarwiese

Bis Anfang Juni 10 Altvögel; dann 1 Totfund; danach nur 9 Ind.



Kurzschnabelgans © M. Wink

Blässgans: Regelmäßiger Wintergast; ausnahmsweise im Sommerhalbjahr (aus Gefangenschaft?)

Alle Daten:

1 Ind. 22.4.25 Römerberg RP (M. Gärtner)

1 Ind. 18.5.25 Germersheim GER (F. Bindrich)

Graugans: Verbreiteter Jahresvogel; lokaler Brutvogel, häufiger Durchzügler und Wintergast

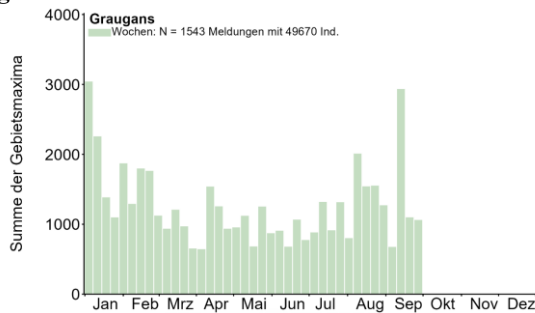

Meldungen ab 200 Ind.:

200 Ind. 26.4.25 Oberhausen-Rheinhausen KA (H. Voith)

215 A1 2.6.25 Kiessee Wolff und Müller bei Neuburg GER (T. Dolich)

295 Ind. 7.6.25 NSG Wagbachniederung KA (G. Kiefer, M. Krömer)

396 A1 20.6.25 NSG Wagbachniederung KA (E. Esser, J. Blazek, M. Mundt, M. Weidenfeller, P. Matuszewski)

212 Ind. 3.7.25 Dettenheim KA (S. Tillmanns)

200 Ind. 9.7.25 Kiesgrube am Wolfsberg GER (U. Janz)

200 Ind. 15.7.25 Karlsruhe KA* (T. Mey)

328 Ind. 17.7.25 NSG LA Zeilwald HP (P. Petermann)

228 Ind. 24.7.25 Dettenheim KA (S. Tillmanns)

320 Ind. 3.8.25 Karlsruhe KA* (U. Kofler)

400 Ind. 9.8.25 Omlor-Grube Wattenheim HP (C. Queisser)

346 Ind. 10.8.25 NSG LA Welsches Loch HP (P. Petermann)

345 Ind. 12.8.25 Dettenheim KA (S. Tillmanns)

400 Ind. 15.8.25 Abgrabung Kleiner Bodensee KA (S. Tillmanns)



Graugans mit Gössel © J. Dreher

200 Ind. 17.8.25 Karlsruhe KA* (S. Tillmanns)

373 Ind. 18.8.25 NSG LA Welsches Loch HP (P. Petermann)

200 Ind. 21.8.25 NSG LA Welsches Loch HP (C. Queisser)

208 Ind. 23.8.25 KBC-Grube HP (C. Queisser)

236 Ind. 25.8.25 NSG LA Heegwasser HP (P. Petermann)

200 Ind. 30.8.25 Abgrabung Kleiner Bodensee KA (W. Rheinheimer)

300 Ind. 31.8.25 O Mechtersheim RP (D.u.U. Hoffmann)

350 Ind. 1.9.25 Omlor-Grube Wattenheim HP (C. Queisser)

350 Ind. 10.9.25 Omlor-Grube Wattenheim HP (C. Queisser)

212 Ind. 14.9.25 NSG Mechtersheimer Tongruben RP (F. Bindrich)

400 Ind. 14.9.25 Neunmorgensee AZ (A. Neu)

300 Ind. 16.9.25 Dettenheim KA (T. Fichtner)

237 Ind. 23.9.25 Omlor-Grube Wattenheim HP (C. Queisser)

264 dz. 27.9.25 NSG Der Spieß - An der Spießbrücke WO* (H. Schmitt, V. Schmidt)

365 Ind. 28.9.25 Dettenheim KA (S. Tillmanns)



Graugänse © W. Fischer

Ringfunde:

13 C12 (4 Pull., 1 M ad., 1 W ad.) 10.4.25 NSG Aalkistensee PF (C. Armbruster) Ein Altvogel mit blauem Ring, Ablesung: ZDG (?)

22 (20 ad., 2 Pull.) 23.4.25 NSG Aalkistensee PF (G. Vitzthum) Ringablesung: rechtes Bein, weißer Ring, schwarze Schrift: L22

1 ad Saalbachniederung mit blauem Ring Der Vogel ZUY wurde am 2.7.2024 im Rosensteinpark in Stuttgart als Jungvogel beringt. Er wurde bis zum 31.3.25 dort regelmäßig abgelesen (M. Wink)

300 Ind. 26.7.25 NSG LA Welsches Loch HP (C. Queisser) 2 am Bein beringt: Weiß: L27 (wahrscheinlich aus Stuttgart oder Umgebung) Blau: ZOY

143 Ind. 6.8.25 KBC-Grube HP (C. Queisser) 3 farbberingt (2x weiß, 1xblau) Weiße Ringe L05 und L18. Wahrscheinlich wieder Vögel aus dem Stuttgarter Raum. Blau nicht ablesbar.

350 Ind. 1.9.25 Omlor-Grube Wattenheim HP (C. Queisser) Blauer Farbring: ZSC

70 Ind. 20.9.25 NSG Aalkistensee PF (G. Vitzthum) Beringung: blau-weiße Schrift; VP3, VP4, ZKP,

ZOG, ZKG, ZPL, VVL, VPI, ZBV, ZCE; weiß-schwarze Schrift; L90.

264 dz. 27.9.25 NSG Der Spieß - An der Spießbrücke WO* (H. Schmitt, V. Schmidt) Eine Graugans beringt Farbring Blau V 35 rechts, Aluring nicht ablesbar. Die Graugans wurde am 02.06.2020 in den Zugwiesen [bei Stuttgart]

Graugans: Meldungen pro 2x2km² 2024-2025, Monate 1-12, Region Nordbaden

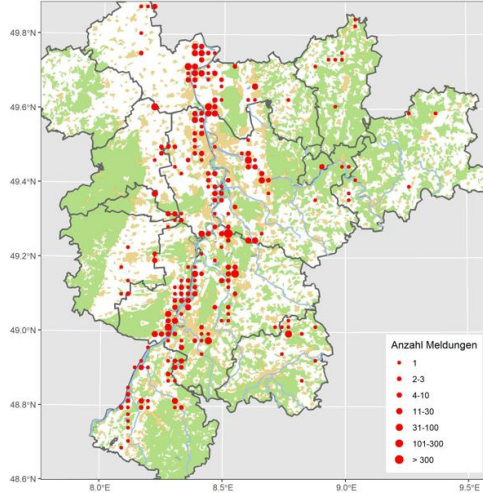

Alle Meldungen

Graugans: Meldungen pro 2x2km² mit BZC ab C 2024-2025, Monate 1-12, Region Nord

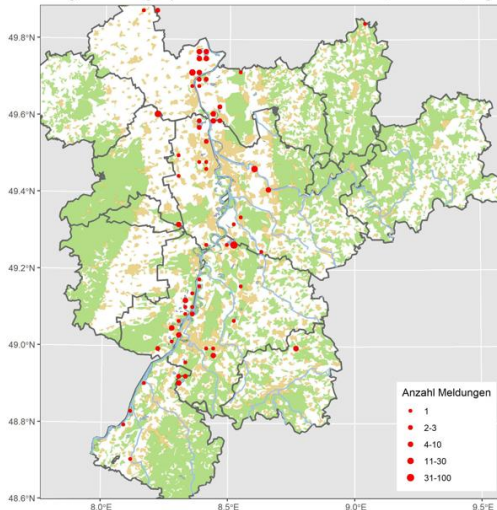

Brutvorkommen: C-Meldungen

Hausgans: Lokaler Jahresvogel

Alle Daten:

- 1 Ind. 13.4.25 Dettenheim KA (C.u.S. Zantke)
- 4 Ind. 19.4.25 Schwetzingen Schlosspark HD (M. Wink)
- 2 Ind. 3.5.25 Kleineicholzheim NOK (F. Laier)
- 1 Ind. 6.6.25 Ladenburg-Neubotzheim HD (M. Wink)
- 1 Ind. 27.7.25 Hardh. Dornberg NOK (M. Swiegot)
- 2 Ind. 13.8.25 Ketsch HD (J. Von Olnhausen)
- 1 Ind. 14.8.25 NSG Unterer Neckar: Maulbeerinsel MA* (A. Meisser)
- 1 Ind. 3.9.25 Bruchsee HP (P. Deneffle)
- 1 Ind. 7.9.25 Hardh. Dornberg NOK (M. Swiegot)

Nilgans: Verbreiteter Jahresvogel, Brutvogel und Durchzügler

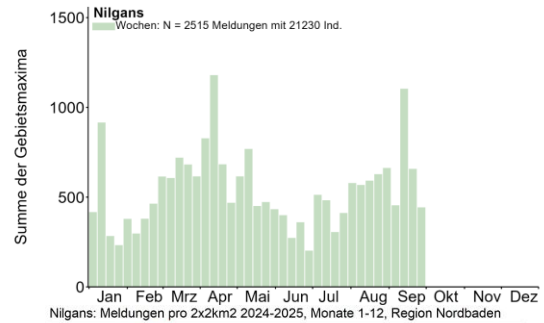

Nilgans: Meldungen pro 2x2km² 2024-2025, Monate 1-12, Region Nordbaden

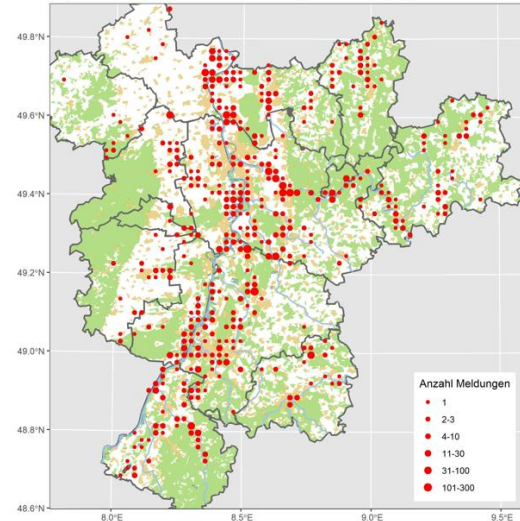

Alle Meldungen

Nilgans: Meldungen pro 2x2km² mit BZC ab C 2024-2025, Monate 1-12, Region Nordbad

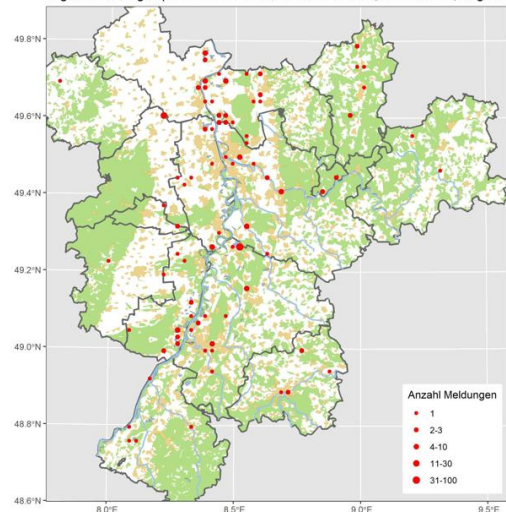

Brutvorkommen: C-Meldungen



Nilgans © J. Dreher

Meldungen ab 100 Ind.:

290 Ind. 1.4.25 NSG Der Spieß - An der Spießbrücke WO* (C. Dietzen)

100 Ind. 6.4.25 NSG Der Spieß - An der Spießbrücke WO* (D. Schmidt)

196 Ind. 13.4.25 NSG Der Spieß - An der Spießbrücke WO* (A. Neu)

100 A1 22.4.25 Heidelberg Neckarwiese HD (T. Thormann, W. Podszun)

111 (111 ad.) 3.5.25 NSG LA Welsches Loch HP (P. Petermann)

115 Ind. 8.7.25 Heidelberg-Bergheim/Neuenheim HD (S. Wennekamp)

110 Ind. 31.7.25 Heidelberg-Zentrum HD (B. Mellein)

100 Ind. 7.8.25 Ottersheim bei Landau GER (K. Beck)

102 Ind. 11.8.25 Heidelberg Neckarwiese HD (G. Kiefer)

100 Ind. 28.8.25 Heidelberg Bahnstadt HD (B. Mellein)

115 Ind. 30.8.25 Heidelberg Neckarwiese HD (M. Brix)

110 Ind. 5.9.25 Heidelberg Bahnstadt HD (B. Mellein)

110 Ind. 13.9.25 Heidelberg-Zentrum HD (C. Hüll, M. Woelfle)

249 Ind. 14.9.25 Eicher See AZ (A. Neu)

139 Ind. 14.9.25 NSG Meckersheimer Tongruben RP (F. Bindrich)

163 Ind. 23.9.25 Heidelberg Neckarwiese HD (G. Kiefer)

Ringfunde:

18 C14b (1 ad., 2 Pull.) 10.5.25 Nagold: Steinerte Brücke Dillstein - Auerbrücke Pforzheim PF (M. Woelfle) beringt. Zwei silberne Ringe. groß mit Zahl 493. kleiner Ring nicht ablesbar / mit Kippflügel

1 Ind. 3.7.25 Kieswerk Leimersheim GER (L. Simon) links Ring VOO, schwarz auf weiß, rechts Metallring.

Rostgans: Lokaler Jahresvogel; sehr lokaler Brutvogel, lokaler Durchzügler und Gastvogel

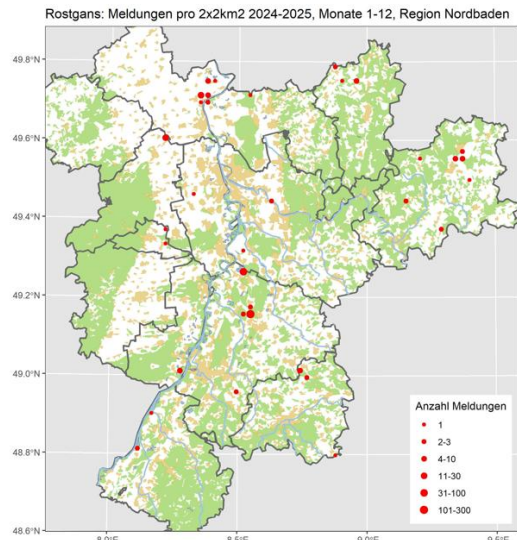
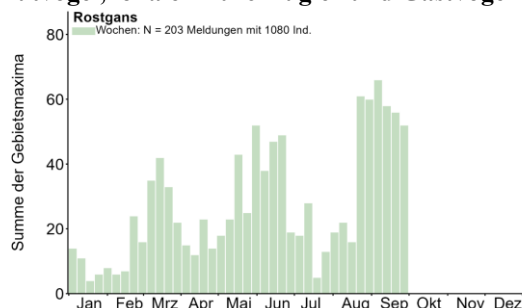

Brutnachweise:

2 C12 5.6.25 Walldürn Röm.Bad NOK (L. Stoltze)
9 Pulli



Rostgans © W. Fischer

Gebietsmaxima ab 5 Ind.:

12 Ind. 2.6.25 Bruchsal KA (C. Armbruster)

6 A1 22.4.25 Hainstadt Tongrube NOK (F. Laier)

7 Ind. 29.7.25 Heinrichs-Talaue-See AZ (J. Lehnert)

9 A1 9.6.25 NSG Der Spieß - An der Spießbrücke WO* (C. Wenda, M. Forst)

13 Ind. 30.7.25 NSG Der Spieß - An der Spießbrücke WO* (A. Viertel)



Rostgänse © M. Wink

7 Ind. 4.8.25 NSG Der Spieß - An der Spießbrücke WO* (C. Queisser)
 6 A1 16.4.25 NSG Lappen+Eiderbachgr. NOK (L. Schäfer, U. Mössinger)
 6 Ind. 6.5.25 NSG Lappen+Eiderbachgr. NOK (U. Mössinger)
 8 Ind. 9.6.25 NSG Wagbachniederung KA (D. Walz, E. Sefrin)
 7 Ind. 16.6.25 NSG Wagbachniederung KA (W. Schwarzfischer)
 5 Ind. 22.6.25 NSG Wagbachniederung KA (D. Stefan)
 5 Ind. 2.9.25 NSG Wagbachniederung KA (F. Bindrich)



Rostgans © D. Koch

14 Ind. 5.9.25 NSG Wagbachniederung KA (T. Kärcher)
 40 Ind. 22.8.25 Saalbachniederung KA (D. Sprenger, J. Kortlepel, W. Debatin)
 30 Ind. 2.9.25 Saalbachniederung KA (B. Mellein, G. Kiefer, J. Roeder, W. Debatin)
 30 Ind. 13.9.25 Saalbachniederung KA (C. Heber, H. Schneider, J. Theophil, M. Wink, V. Schmidt, W. Debatin)
 30 Ind. 27.9.25 Saalbachniederung KA (W. Debatin)
 6 A1 (5 K1, 1 ad.) 10.7.25 Walldürn Röm.Bad NOK (U. Mössinger)

Brandgans: Jahresvogel; sehr lokaler Brutvogel (Offsteiner Klärteiche), verbreiteter Durchzügler

Brutvögel kehren zeitig im Frühjahr zum Brutplatz zurück; verlassen das Gebiet im Juni/Juli und fliegen zu den Mauserplätzen (z.B. in der Nordsee). Ca. 50 Altvögel, von den die meisten nicht gebrütet haben. Erste Jungvögel ab 23.5.25; mind 30 pull in 2025. Einige Jungvögel bleiben etwas länger vor Ort; sie sind aber Anfang August alle abgezogen.

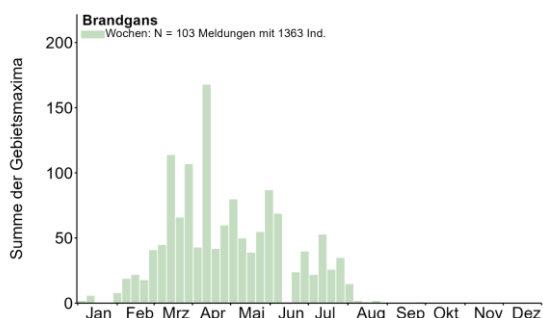

Brandgans mit pulli in Offstein © M. Wink

Alle Daten außerhalb des Brutgebiets:

1 Ind. 1.4.25 NSG Der Spieß - An der Spießbrücke WO* (C. Dietzen)
 2 Ind. 3.4.25 Karlsruhe KA* (S. Simpson)
 1 Ind. 4.4.25 Abgrabung Kleiner Bodensee KA (U. Kofler)
 2 Ind. 4.4.25 Karlsruhe KA* (B. Schittenhelm)
 2 A1 5.4.25 NSG Wagbachniederung KA (C. Rathmann)
 1 M ad. 6.4.25 Altrhein Kleiner Bodensee KA (J. Rathgeber)
 1 Ind. 7.4.25 Worms WO* (T. Grunwald)
 1 Ind. 9.4.25 Abgrabung Kleiner Bodensee KA (S. Tillmanns)
 2 (1 M, 1 W) 10.4.25 NSG LA Heegwasser HP (F. Schrauth)
 2 (1 M, 1 W) 13.4.25 NSG LA Welsches Loch HP (C. Queisser, P. Petermann)
 2 Ind. 13.4.25 Rhein rechts: Lampertheimer Altrhein inkl. angrenzende Gewässer und Feldflur HP (J. Kreuziger)
 2 (1 M, 1 W) 19.4.25 NSG LA Welsches Loch HP (P. Petermann)
 3 Ind. 23.4.25 Saalbachniederung KA (A. Thiele, C. Bakker, T. Lang, W. Debatin)
 4 Ind. 24.4.25 NSG Wagbachniederung KA (J. Fleig)
 1 W 25.4.25 Ganerbe Harthausen RP (D.u.U. Hoffmann)
 2 Ind. 25.4.25 NSG LA Welsches Loch HP (C. Queisser)
 1 W 26.4.25 Billigheimer Bruch SÜW (J. Kutzer)
 1 M ad. 26.4.25 NSG LA Welsches Loch HP (P. Petermann)
 2 Ind. 27.4.25 Rheininsel bei Rheindürkheim HP (C. Queisser)
 6 A1 28.4.25 Saalbachniederung KA (A. Grams, E. Körner, H. Barié, J. Klug, M. Wink, W. Debatin)
 2 Ind. 3.5.25 NSG LA Welsches Loch HP (C. Schweiger, P. Petermann)
 4 A1 (1 W, 1 M // 1 M) 3.5.25 NSG Wagbachniederung KA (B. Rufeger, C. Bülles, E. Körner, H. Barié, H. Voith, J. Möhring, J. Putze, M. Woitsch, N. Carduck)
 5 Ind. 3.5.25 Tomateninseln RA (R. Haug)
 4 Ind. 11.5.25 Saalbachniederung KA (H. Jäger)
 6 Ind. 11.5.25 Sandweier, Oberfeld/Autobahnkirche BAD (L. Fischer)



Brandgänse in SBN © W. Debatin

- 1 Ind. 16.5.25 NSG LA Heegwasser HP (P. Petermann)
- 2 Ind. 16.5.25 NSG Lampertheimer Altrhein gesamt HP (A. Köhler)
- 1 Ind. 22.5.25 Saalbachniederung KA (W. Debatin)
- 6 Ind. 26.5.25 Saalbachniederung KA (G. Kiefer, W. Debatin)
- 6 (4 M, 2 W) 27.5.25 Saalbachniederung KA (A. Köhler, F. Eberius, S. Olschewski, W. Debatin)
- 6 Ind. 28.5.25 Saalbachniederung KA (A. Grams)
- 6 Ind. 29.5.25 Saalbachniederung KA (D. Walz, H. Schneider, J. Ernst, S. Heß, W. Debatin, W. Jansen)
- 1 (1 M ad. // 1 M) 30.5.25 Saalbachniederung KA (E. Keber, M. Wink, S. Arens, S. Kusterer)
- 1 Ind. 7.6.25 Rheininsel bei Rheindürkheim HP (P. Petermann)
- 1 Ind. 9.6.25 NSG Wagbachniederung KA (D. Walz)
- 1 A1 12.6.25 NSG Wagbachniederung KA (H. Partsch)
- 2 (2 K2) 20.6.25 Rheininsel bei Rheindürkheim HP (C. Queisser)
- 2 (1 K1, 1 W ad.) 22.6.25 NSG Der Spieß - An der Spießbrücke WO* (V. Schlär)
- 2 Ind. 23.6.25 Rheininsel bei Rheindürkheim HP (C. Queisser)
- 1 Ind. 25.6.25 NSG Wagbachniederung KA (M. Rumberger)
- 5 (4 ad., 1 imm.) 3.7.25 Rheininsel bei Rheindürkheim HP (C. Queisser)
- 1 Ind. 7.7.25 NSG Wagbachniederung KA (S. Wennekamp)
- 1 Ind. 11.7.25 NSG Wagbachniederung KA (D. Koch)
- 1 W ad. 12.7.25 NSG Wagbachniederung KA (D. Stefan, J. Bonifart, J. Rohrmoser, N. Hölzel, P. Schäfer, S. Reiche)
- 1 Ind. 15.7.25 NSG Wagbachniederung KA (C. Hüll)
- 1 K1 26.7.25 NSG LA Heegwasser HP (C. Queisser)
- 1 (1 K1 // 1 imm. // 1x) 29.7.25 Saalbachniederung KA (J. Dreher, K. Lechner, W. Debatin)
- 1 Ind. 30.7.25 Saalbachniederung KA (W. Debatin)
- 1 K1 31.7.25 Saalbachniederung KA (W. Debatin)
- 1 K1 1.8.25 Saalbachniederung KA (W. Debatin)
- 1 Ind. 4.8.25 Saalbachniederung KA (W. Debatin)

- 1 K1 5.8.25 Saalbachniederung KA (W. Debatin)
- 1 Ind. 6.8.25 Saalbachniederung KA (G. Kiefer)
- 1 K1 7.8.25 Saalbachniederung KA (W. Debatin)
- 1 Ind. 8.8.25 Saalbachniederung KA (S. Tillmanns)
- 1 K1 9.8.25 Saalbachniederung KA (R. Haug, W. Debatin)
- 1 Ind. 10.8.25 Saalbachniederung KA (D. Sprenger)
- 1 Ind. 12.8.25 Saalbachniederung KA (M. Wink)
- 1 Ind. 13.8.25 Saalbachniederung KA (W. Debatin)
- 1 Ind. 14.8.25 Saalbachniederung KA (W. Debatin)
- 1 Ind. 15.8.25 Saalbachniederung KA (G. Kiefer, W. Debatin)
- 1 Ind. 16.8.25 Saalbachniederung KA (W. Debatin)
- 1 Ind. 17.8.25 Saalbachniederung KA (K. Stapf, W. Debatin)
- 1 Ind. 18.8.25 Saalbachniederung KA (G. Kiefer, W. Debatin)
- 1 K1 20.8.25 Saalbachniederung KA (W. Debatin)
- 1 Ind. 21.8.25 Saalbachniederung KA (G. Kiefer, J. Stipp, M. Wink, S. Simpson)
- 1 Ind. 22.8.25 Saalbachniederung KA (D. Sprenger, J. Kortlepel, W. Debatin)
- 1 Ind. 23.8.25 Saalbachniederung KA (W. Debatin)
- 1 Ind. 30.9.25 NSG Wagbachniederung KA (J. Dreher)

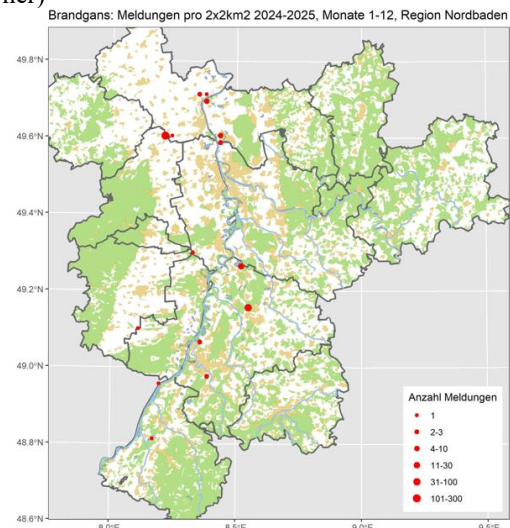

Warzenente (Moschusente): Lokaler Gast

Alle Daten:

- 1 Ind. 10.4.25 NSG Waldhagenich, Bühl RA (E. Keber)
- 1 Ind. 28.4.25 Malsch HD (D. Walz)
- 2 Ind. 30.7.25 Mörlenbach HP (W. Mayer)
- 1 Ind. 12.8.25 Saalbachniederung KA (M. Wink)
- 3 C12 (2 ad., 1 Pull.) 16.8.25 Rimbach HP (W. Mayer)
- 1 Ind. 29.8.25 Saalbachniederung KA (G. Kiefer)
- 1 Ind. 31.8.25 Saalbachniederung KA (J. Herrbruck)

Brautente: Lokaler Jahresvogel

Alle Daten:

- 1 M 7.4.25 NSG Erlachsee KA* (N. Falk)

1 M 8.4.- 7.5.25 Oberwaldsee KA* (L. Bounin, R. Haug et al.)
 1 A1 17.5.25 NSG Hinterer Roxheimer Altrhein RP (L. Simon)
 1 Ind. 11.7.25 Pforzheim, Enz Brücke Dillsteiner Straße PF (C. Hüll)
 1 M 11.9.25 Eich AZ (R. Burkhardt)

Mandarinente: Lokaler Jahresvogel

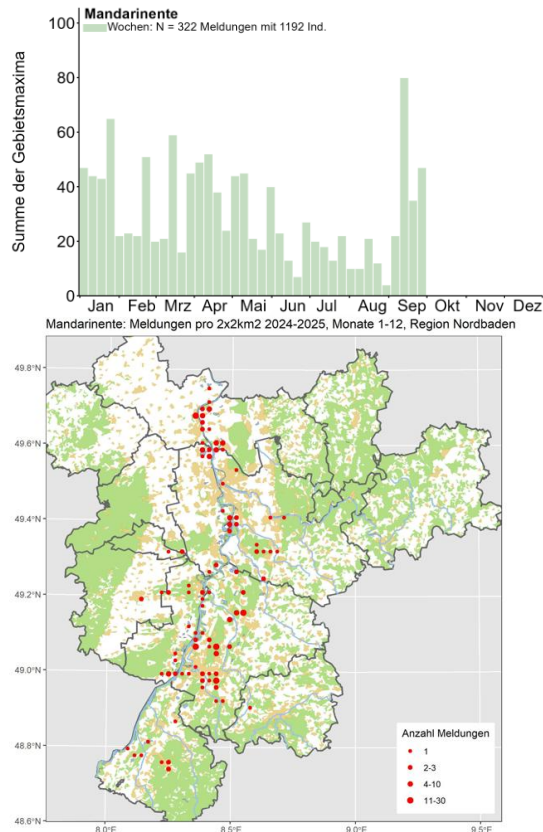

Brutnachweise:

8 C12 (1 W ad., 7 K1) 14.6.25 Ackerflächen nördl. Rosengarten HP (P. Petermann)
 5 C12 (2 M ad., 1 W ad., 2 Pull.) 17.5.25 Baden-Baden BAD (E. Keber, S. Arens)
 5 C12 (1 W ad., 4 Pull.) 25.6.25 Eggenstein-Leopoldshafen KA (S. Tillmanns)
 5 C12 (1 W ad., 4 Pull.) 9.6.25 Hambrücken KA (M. Post)
 5 C12 (1 W ad., 2 Pull.) 4.7.25 Hambrücken KA (M. Post)



Mandarinenten-Erpel © D. Koch

18 C12 (1 M, 1 W, 7 Pull. / 1 W, 8 Pull.) 12.5.25 Karlsruhe KA* (S. Olschewski)
 10 C12 (1 W, 7 Pull. // 2 ad., 7 Pull.) 29.5.25 Karlsruhe KA* (A. Jung, S. Heß, S. Tillmanns)
 12 C12 (1 W, 6 Pull. / 1 W, 4 Pull.) 8.6.25 Karlsruhe KA* (S. Olschewski)
 4 C12 21.6.25 Karlsruhe KA* (S. Tillmanns)
 5 C12 5.7.25 Karlsruhe KA* (S. Tillmanns)
 6 C12 (1 W, 2 Pull. / 1 W, 2 Pull.) 15.7.25 Karlsruhe KA* (T. Mey) definitiv 2. Weibchen, da das andere Weibchen mit den beiden Pulli zu gleicher Zeit sichtbar herum lief
 4 C12 (1 W, 3 Pull.) 17.5.25 Leimen HD (J. Förderer)
 5 C12 (1 ad., 4 Pull.) 26.6.25 Mündungheimer Altrhein HP (C. Queisser)
 1 K1 13.7.25 NSG Erlachsee KA* (L. Dieckhoff)
 1 K1 15.7.25 NSG Erlachsee KA* (N. Falk)
 5 C12 (1 M ad., 1 W ad., 3 Pull.) 17.7.25 NSG LA Heegwasser HP (P. Petermann)
 4 C12 (3 Pull., 1 ad.) 26.7.25 NSG LA Heegwasser HP (C. Queisser)
 3 (1 M ad., 2 wf.) 14.9.25 NSG LA Welsches Loch HP (C. Schweiger, P. Petermann) Männchen im Brutkleid
 2 (2 M ad.) 26.4.25 NSG Ochsenlache RP (J. Klug)
 12 C12 (1 W, 8 Pull. / 1 M / 1 M, 1 W) 13.5.25 NSG Rußheimer Altrhein GER (C. Dietzen)
 7 C12 3.7.25 NSG Wormser Ried WO* (L. Simon)
 3 ad 5 juv.
 3 C12 10.7.25 Sportplatzweiher Bobenheim-Roxheim RP (H. Schmitt) Vermutlich Jungtiere
 7 C12 (1 W, 6 Pull.) 29.6.25 St. Leon-Rot HD (J. Förderer)
 17 C12 (1 W ad., 5 Pull. / 1 W ad., 6 Pull.) 29.5.25 Stutensee KA (S. Tillmanns)
 4 C12 (1 M // 1 M / 1 W, 2 Pull.) 12.7.25 Stutensee KA (L. Lipp, S. Olschewski) ca. 2 Wochen alt

Gebietsmaxima ab 5 Ind.:

17 Ind. 20.9.25 Karlsruhe KA* (S. Tillmanns)
 5 Ind. 21.9.25 Karlsruhe KA* (S. Tillmanns)
 5 (5 W) 7.8.25 Kleines Altwasser bei Neuburg GER (H.-J. Schygulla)
 9 Ind. 13.9.25 Kleines Altwasser bei Neuburg GER (H.-J. Schygulla)
 15 Ind. 19.8.25 Mündungheimer Altrhein HP (C. Queisser)
 8 Ind. 24.8.25 Mündungheimer Altrhein HP (C. Queisser)
 14 (7 M, 7 W) 30.9.25 Mündungheimer Altrhein HP (C. Queisser)
 14 Ind. 29.7.25 NSG Erlachsee KA* (L. Dieckhoff)
 21 Ind. 9.9.25 NSG Erlachsee KA* (L. Dieckhoff)
 26 Ind. 15.9.25 NSG Erlachsee KA* (N. Falk)
 14 (7 M, 7 W) 29.9.25 NSG Erlachsee KA* (L. Dieckhoff)
 33 Ind. 30.9.25 NSG Erlachsee KA* (N. Falk)
 5 A1 22.4.25 Römerberg RP (M. Gärtner)
 5 B3 6.4.25 Schulgutweiher bei Waldsee RP (H. Hoffmann, M. Gärtner)

5 (4 W) 21.9.25 Schulgutweiher bei Waldsee RP (M. Gärtner)
 39 Ind. 14.9.25 Sportplatzweiher Bobenheim-Roxheim RP (V. Schmidt)
 5 A1 (2 M / 3 M) 1.5.25 Stutensee KA (S. Olschewski)

Rotschulterente: Lokaler Gastvogel

Alle Daten:

1 M 25.4.25 Heidelberg HD (H. Staudter)
 1 Ind. 6.8.-30.9.25 Saalbachniederung KA (G. Kiefer et al.)



Rotschulterente in SBN © J. Dreher

Schnatterente: Jahresvogel, lokaler Brutvogel, regelmäßiger Durchzügler und Wintergast

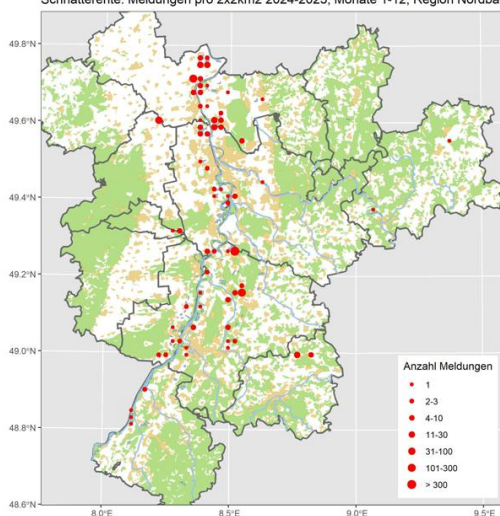
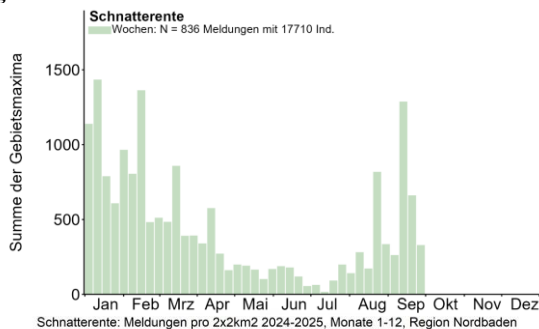

Brutnachweise:

67 Ind. 4.8.25 Heinrichs-Talaue-See AZ (L. Simon)
 Zahl der diesj. wegen Distanz. nicht zu ermitteln.
 Mind. eine Brut.
 3 C12 (1 W ad., 2 Pull.) 16.7.25 Maulbeeraue HP (C. Queisser)

12 (11 Pull.) 13.7.25 NSG Der Spieß - An der Spießbrücke WO* (V. Schmidt) Fast flügge, aber noch im Familienverband unterwegs

7 C12 (2 ad., 5 K1) 25.7.25 NSG Der Spieß - An der Spießbrücke WO* (H. Schmitt)

6 C12 3.7.25 NSG Hinterer Roxheimer Altrhein RP (L. Simon) 0,1 mit 5 kleine juv.

15 C12 (5 Pull., 1 W ad. / 1 W ad., 8 Pull.) 18.6.25 NSG LA Heegwasser HP (P. Petermann)

17 C12 (1 W ad., 5 Pull. / 1 W ad., 10 Pull.) 22.6.25 NSG LA Heegwasser HP (P. Petermann) Kleine Pulli

9 C12 (1 W ad., 8 Pull.) 28.6.25 NSG LA Heegwasser HP (P. Petermann)

31 C12 (3 W ad., 25 Pull. / 3 wf.) 8.7.25 NSG LA Heegwasser HP (P. Petermann) 3 Schofe mit 10 und 8 großen und 7 sehr jungen pulli

27 C12 (3 W ad., 6 Pull., 13 K1, 5 K1) 17.7.25 NSG LA Heegwasser HP (P. Petermann)

9 C12 (5 Pull., 4 ad.) 26.7.25 NSG LA Heegwasser HP (C. Queisser)

5 C12 (1 W ad., 4 Pull.) 28.6.25 NSG LA Zeilwald HP (P. Petermann)

20 C12 (1 M, 1 W, 9 Pull.) 10.5.25 NSG Wagbachniederung KA (A. Bitterlich, B. Mellein, H. Schneider, J. Ernst, J. Theophil, P. Schäfer, W. Wehmeyer)

39 C12 (4 ad., 9 Pull., 5 Pull.) 18.5.25 NSG Wagbachniederung KA (A. Deißner, C. Schwab, P. Béguin)

27 C12 (1 M, 1 W, 3 Pull.) 1.6.25 NSG Wagbachniederung KA (J. Dreher, N. Fröhlich, T. Thormann)

30 (6 Pull.) 7.6.25 NSG Wagbachniederung KA (G. Kiefer, M. Krömer)

8 C12 (1 W, 6 Pull.) 17.6.25 NSG Wagbachniederung KA (A. Kalde)

39 (9 Pull.) 30.6.25 NSG Wagbachniederung KA (M. Link)



Schnatterenten-Erpel © D. Koch

Meldungen ab 80 Ind.:

100 Ind. 5.4.25 NSG Wagbachniederung KA (C. Hüll, C. Rathmann, D. Schmidt, H. Bott, M. Woelfle, P. Béguin)

92 Ind. 12.4.25 NSG Mechtersheimer Tongruben RP (F. Bindrich)

80 B3 6.6.25 NSG Wagbachniederung KA (C. Jandrasits, J. Richert, K.N. Krist, S. Rust, T.-L. Richert)

80 Ind. 16.6.25 NSG Wagbachniederung KA (G. Kiefer, W. Schwarzfischer)

101 Ind. 12.8.25 NSG Wagbachniederung KA (G. Kiefer, M. Wink)
 80 Ind. 12.8.25 Saalbachniederung KA (H. Schneider, M. Wink)
 130 Ind. 21.8.25 NSG Wagbachniederung KA (G. Kiefer, M. Wink)
 150 Ind. 21.8.25 Saalbachniederung KA (G. Kiefer, J. Stipp, M. Wink, W. Debatin)



Schnatterente mit pulli © M. Wink

130 Ind. 24.8.25 NSG Kohlplattenschlag KA (R. Wegner)
 175 Ind. 26.8.25 NSG Der Spieß - An der Spießbrücke WO* (C. Dietzen, K. Montag)
 175 Ind. 26.8.25 Worms WO* (V. Schmidt)
 100 Ind. 27.8.25 Saalbachniederung KA (G. Kiefer)
 100 Ind. 29.8.25 Saalbachniederung KA (B. Mellein, G. Kiefer)
 100 Ind. 30.8.25 Saalbachniederung KA (C. Braunberger, S. Olschewski, V. Engel)
 100 Ind. 2.9.25 Saalbachniederung KA (B. Mellein, G. Kiefer, J. Roeder)
 100 (1 M) 3.9.25 Saalbachniederung KA (A. Full, A. Schultner, J. Theophil)
 125 Ind. 11.9.25 Mündungheimer Altrhein HP (C. Queisser)
 100 Ind. 11.9.25 Saalbachniederung KA (A. Köhler, G. Kiefer, K. Lechner)
 100 Ind. 12.9.25 Saalbachniederung KA (C. Hüll, G. Kiefer, M. Woelfle, V. Engel)
 350 Ind. 13.9.25 Saalbachniederung KA (C. Heber, H. Schneider, J. Theophil, M. Wink, S. Olschewski, V. Schmidt)
 110 (43 W, 60 M / 4 M, 3 W) 14.9.25 NSG Der Spieß - An der Spießbrücke WO* (A. Neu)
 296 Ind. 14.9.25 NSG Meckersheimer Tongruben RP (F. Bindrich)
 100 Ind. 14.9.25 Saalbachniederung KA (G. Kiefer, H. Schnelle)
 120 Ind. 17.9.25 NSG Wagbachniederung KA (K. Belzer)
 80 Ind. 18.9.25 NSG Wagbachniederung KA (K. Lechner)
 136 Ind. 20.9.25 NSG Wagbachniederung KA (J. Stipp)
 120 Ind. 20.9.25 Saalbachniederung KA (H. Kranz, L. Dörr, V. Engel)

110 Ind. 21.9.25 Mündungheimer Altrhein HP (C. Queisser)
 80 Ind. 22.9.25 Saalbachniederung KA (K. Lechner)
 140 Ind. 23.9.25 Saalbachniederung KA (K. Belzer)
 100 Ind. 26.9.25 Saalbachniederung KA (W. Debatin)

Pfeifente: Regelmäßiger Durchzügler und Wintergast

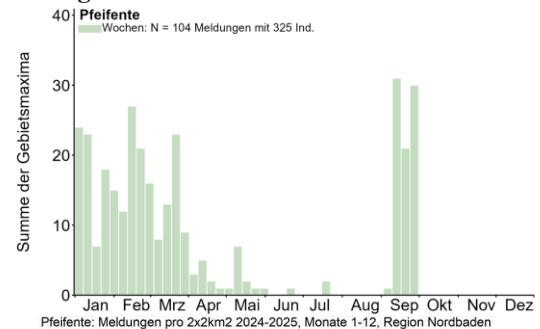

Pfeifente: Meldungen pro 2x2km² 2024-2025, Monate 1-12, Region Nordbaden

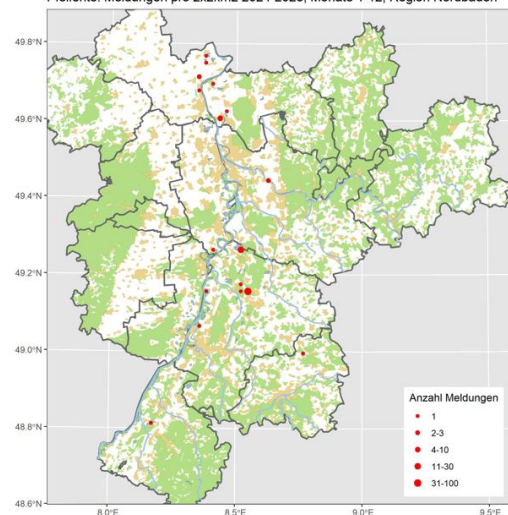

Alle Daten:

1 W 1.4.25 NSG Wagbachniederung KA (T. Lang)
 2 (2 W) 2.4.25 NSG Der Spieß - An der Spießbrücke WO* (C. Queisser)
 1 M ad. 6.4.25 Karlsruhe KA* (J. Rathgeber)
 2 (1 M, 1 W) 9.4.25 NSG Wagbachniederung KA (K. Hubatsch, M. Müller, P. Baust)
 1 W 12.4.25 NSG Meckersheimer Tongruben RP (F. Bindrich)
 1 W 13.4.25 NSG Der Spieß - An der Spießbrücke WO* (A. Neu)
 1 W 13.4.25 Saalbachniederung KA (A. Konrad, J. Baust, J. Dreher)
 1 W 14.4.25 Saalbachniederung KA (M. Wink)
 1 W 18.4.25 Saalbachniederung KA (F. Bindrich, L. Ehmke, R. Györfy, R. Wegner)
 1 W 22.4.25 Saalbachniederung KA (M. Wink)
 1 W 24.4.25 Saalbachniederung KA (F. Bindrich)
 1 W 29.4.25 Saalbachniederung KA (A. Thiele, J. Dreher)
 1 W 3.5.25 Saalbachniederung KA (E. Körner, F. Bindrich, T. Lang)

1 M ad. 7.5.25 NSG Wagbachniederung KA (M. Schulz)
 1 M 8.5.25 NSG Wagbachniederung KA (J. Stipp, L. Ehmke)
 1 M ad. 9.5.25 NSG Wagbachniederung KA (J. Klug)



Pfeifenten-Erpel © D. Koch

5 A1 11.5.25 Heinrichs-Talaue-See AZ (A. Andreeva-Erren)
 1 W 12.5.25 Saalbachniederung KA (M. Wink)
 1 W 16.5.25 Saalbachniederung KA (A. Grams, J. Bonifart, P. Schäfer)
 1 W 23.5.25 Saalbachniederung KA (K. Nibbenhagen)
 1 Ind. 27.5.25 Saalbachniederung KA (A. Köhler)
 1 W 29.5.25 Saalbachniederung KA (W. Debatin)
 1 Ind. 21.6.25 NSG Wagbachniederung KA (M. Weidenfeller)
 2 (1 W ad., 1 K1) 20.7.25 NSG Wagbachniederung KA (T. Lang)
 1 Ind. 9.9.25 NSG Wagbachniederung KA (J. Kunz)
 2 Ind. 11.9.25 Saalbachniederung KA (A. Köhler, H.-J. Münnich)
 3 Ind. 12.9.25 Saalbachniederung KA (G. Kiefer, M.u.H. Hoffmann)
 9 (4 M ad., 5 wf.) 13.9.25 Saalbachniederung KA (C. Heber, J. Klug, K. Gräter, M. Schwaninger, S. Olschewski, V. Schmidt)
 4 (4 wf.) 14.9.25 Kernsee HP (P. Petermann)
 14 (14 wf.) 14.9.25 NSG LA Welsches Loch HP (C. Queisser, C. Schweiger, P. Petermann)
 3 (1 M) 14.9.25 Saalbachniederung KA (G. Kiefer, H. Schnelle, R. Gänßler, W. Debatin)
 1 W 16.9.25 Sandweier, Oberfeld/Autobahnkirche BAD (L. Fischer)
 2 (1 M, 1 wf. // 1 M ad., 1 wf.) 17.9.25 Saalbachniederung KA (F. Bindrich, J. Ernst)
 2 Ind. 18.9.25 Saalbachniederung KA (A. Schultner, S. Frank)
 7 Ind. 19.9.25 Saalbachniederung KA (A. Köhler)
 6 Ind. 20.9.25 Saalbachniederung KA (H. Kranz, L. Dörr, R. Haug, W. Debatin)
 6 Ind. 21.9.25 Saalbachniederung KA (J. Ernst)
 1 Ind. 22.9.25 NSG Aalkistensee PF (E. Körner)
 4 Ind. 22.9.25 Saalbachniederung KA (K. Lechner)
 2 (2 wf.) 23.9.25 Omlor-Grube Wattenheim HP (C. Queisser)
 12 Ind. 23.9.25 Saalbachniederung KA (K. Belzer)
 1 Ind. 24.9.25 Saalbachniederung KA (H. Holland)

6 Ind. 26.9.25 NSG Wagbachniederung KA (C. Winter, P. Fahr)
 5 Ind. 26.9.25 Saalbachniederung KA (W. Debatin)
 1 Ind. 27.9.25 Dossenheim HD (J. Kunz)
 3 (1 M, 2 wf.) 27.9.25 NSG LA Welsches Loch HP (P. Petermann)
 4 Ind. 27.9.25 Saalbachniederung KA (W. Debatin)
 4 Ind. 28.9.25 Dettenheim KA (S. Tillmanns)
 3 Ind. 28.9.25 NSG Wagbachniederung KA (D.u.U. Hoffmann)
 4 Ind. 28.9.25 Saalbachniederung KA (J. Ernst, J.U.M. Greinwald)
 3 Ind. 29.9.25 Dossenheim HD (J. Kunz)
 8 Ind. 29.9.25 Saalbachniederung KA (H. Preis)
 1 M 30.9.25 Mündungheimer Altrhein HP (C. Queisser)
 2 Ind. 30.9.25 NSG Wagbachniederung KA (J. Dreher)
 2 Ind. 30.9.25 Saalbachniederung KA (J. Dreher)

Krickente: Lokaler Jahresvogel; sehr seltener Brutvogel, häufiger Durchzügler und Wintergast

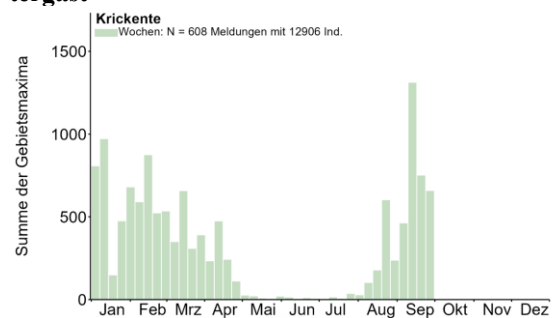

Brutnachweise:

8 C12 (1 M ad. // 1 W, 7 Pull.) 1.6.25 NSG Wagbachniederung KA (N. Fröhlich, T. Thormann)



Krickenten-Erpel © W. Debatin

Meldungen ab 80 Ind.:

80 Ind. 3.4.25 Saalbachniederung KA (G. Kiefer)
 88 Ind. 13.4.25 Rhein rechts: Lampertheimer Altrhein inkl. angrenzende Gewässer und Feldflur HP (J. Kreuziger)
 115 Ind. 21.8.25 NSG Wagbachniederung KA (G. Kiefer, M. Wink)
 200 Ind. 22.8.25 Klärteiche Offstein DÜW (M. Wink)

110 (110 wf.) 25.8.25 NSG LA Heegwasser HP (P. Petermann)
 100 Ind. 29.8.25 NSG Wagbachniederung KA (C. Heber, H. Bott)
 93 Ind. 30.8.25 NSG Wagbachniederung KA (M. Brix)
 265 (265 wf.) 5.9.25 NSG LA Heegwasser HP (P. Petermann)
 200 Ind. 11.9.25 Saalbachniederung KA (A. Köhler, G. Kiefer, K. Lechner)
 146 Ind. 12.9.25 NSG Lampertheimer Altrhein gesamt HP (P. Petermann)
 100 Ind. 13.9.25 Saalbachniederung KA (C. Heber, H. Schneider, J. Theophil, M. Wink, S. Olschewski, V. Schmidt)
 507 Ind. 14.9.25 NSG LA Welsches Loch HP (C. Queisser, C. Schweiger, P. Petermann)
 109 Ind. 17.9.25 NSG Wagbachniederung KA (K. Belzer, N. Pfrang)
 235 (1 wf.) 20.9.25 NSG LA Welsches Loch HP (P. Petermann)
 204 Ind. 20.9.25 NSG Wagbachniederung KA (J. Stipp)
 120 Ind. 22.9.25 NSG Wagbachniederung KA (J. Dreher)
 230 Ind. 26.9.25 NSG Wagbachniederung KA (C. Winter, P. Fahr)
 83 (6 wf.) 27.9.25 NSG LA Welsches Loch HP (P. Petermann)
 350 Ind. 28.9.25 NSG Wagbachniederung KA (D.u.U. Hoffmann)
 80 Ind. 29.9.25 Saalbachniederung KA (H. Preis, W. Debatin)
 120 Ind. 30.9.25 NSG Wagbachniederung KA (J. Dreher)

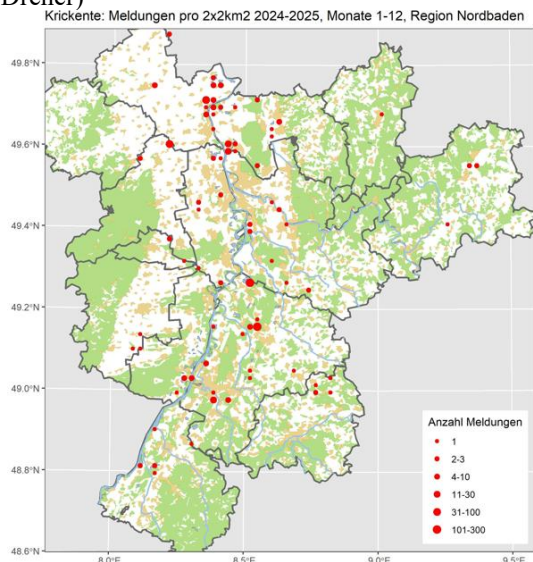

Stockente: Verbreiteter Jahresvogel (Brutvogel, Durchzügler, Wintergast)

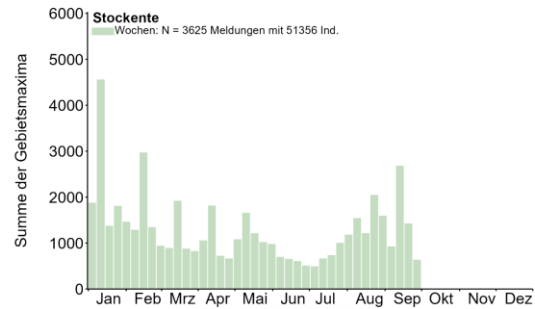

Meldungen ab 150 Ind.:

199 B3 12.4.25 Klärteiche Offstein DÜW (M. Wink)
 250 A2 9.5.25 NSG Lampertheimer Altrhein gesamt HP (M. Wink)
 300 A1 11.5.25 NSG LA Welsches Loch HP (C. Queisser)
 150 B3 12.6.25 Saalbachniederung KA (J. Bonifart, M. Wink)
 185 C12 (6 Pull. / 2 Pull., 1 W) 15.7.25 Klärteiche Offstein DÜW (A. Spiecker)
 170 Ind. 21.7.25 Petersau, Kiesinseln - RKM 434 FT* (C. Queisser)
 225 Ind. 23.7.25 Altrheinsee AZ (R. Burkhardt)
 270 Ind. 4.8.25 Altrheinsee AZ (L. Simon)
 150 Ind. 5.8.25 NSG Wagbachniederung KA (G. Kiefer)
 442 Ind. 10.8.25 NSG LA Welsches Loch HP (P. Petermann)
 224 Ind. 11.8.25 NSG LA Welsches Loch HP (F. Schrauth)



Stockenten im Flug © D. Armbruster

150 Ind. 12.8.25 Walldürn Röm.Bad NOK (U. Mössinger)
 250 Ind. 18.8.25 Petersau, Kiesinseln - RKM 434 FT* (C. Queisser)
 380 Ind. 18.8.25 Rheininsel bei Rheindürkheim HP (C. Queisser)
 314 Ind. 20.8.25 Petersau, Kiesinseln - RKM 434 FT* (F. Schrauth)
 150 Ind. 21.8.25 NSG Wagbachniederung KA (G. Kiefer, M. Wink)
 150 Ind. 21.8.25 Saalbachniederung KA (G. Kiefer, J. Stipp, M. Wink)
 523 Ind. 23.8.25 Rheininsel bei Rheindürkheim HP (C. Queisser)
 203 Ind. 25.8.25 NSG LA Heegwasser HP (P. Petermann)
 150 Ind. 26.8.25 NSG Wagbachniederung KA (G. Kiefer)

400 Ind. 27.8.25 Rheininsel bei Rheindürkheim HP (C. Queisser)
 185 Ind. 29.8.25 NSG LA Welsches Loch HP (P. Petermann)
 150 Ind. 29.8.25 NSG Wagbachniederung KA (C. Heber, H. Bott)
 323 Ind. 30.8.25 NSG Wagbachniederung KA (M. Brix)
 200 Ind. 9.9.25 Rheininsel bei Rheindürkheim HP (C. Queisser)
 200 Ind. 13.9.25 Saalbachniederung KA (C. Heber, H. Schneider, J. Theophil, S. Olschewski, V. Schmidt)
 205 (54 M, 126 wf.) 14.9.25 Goldgrund bei Maxau GER (H.-J. Schygulla)
 270 Ind. 14.9.25 NSG Mechtersheimer Tongruben RP (F. Bindrich)
 180 Ind. 17.9.25 Kernsee HP (P. Petermann)
 250 Ind. 22.9.25 Rheininsel bei Rheindürkheim HP (F. Schrauth)
 150 Ind. 23.9.25 Rheininsel bei Rheindürkheim HP (H. Schmitt)

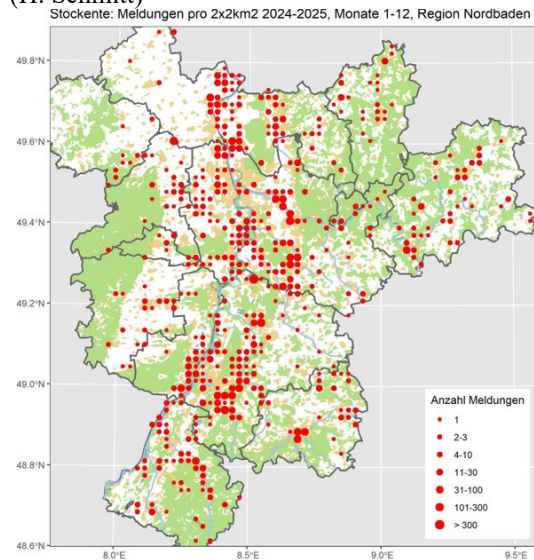

Alle Meldungen

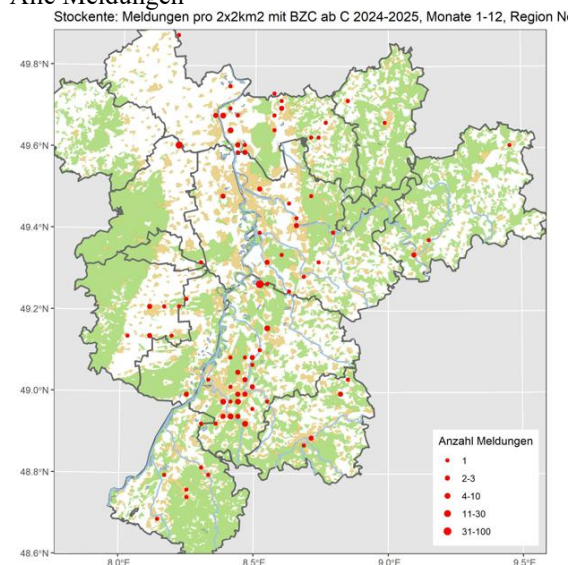

Brutverbreitung: C-Meldungen

Spießente: Regelmäßiger Durchzügler und Wintergast

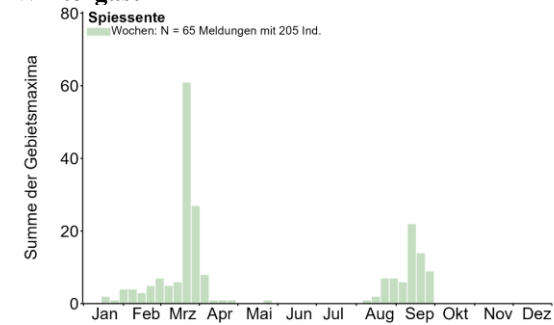

Alle Daten 15.4.-30.9.:

1 Ind. 16.4.25 NSG Wagbachniederung KA (J. Klug)
 1 M 26.4.25 NSG Wagbachniederung KA (H.-P. Goerlich, J. Schäufele, J. Stober, M. Sacher, T. Heinrich)
 1 M ad. 27.4.25 NSG Wagbachniederung KA (M. Rohde)
 1 M ad. 25.5.25 Altrheinsee AZ (J. Lehnert)
 1 wf. 10.8.25 NSG LA Welsches Loch HP (P. Petermann)
 1 wf. 11.8.25 NSG LA Welsches Loch HP (F. Schrauth)
 2 Ind. 18.8.25 NSG LA Heegwasser HP (P. Petermann)
 1 wf. 25.8.25 NSG LA Heegwasser HP (P. Petermann)
 6 Ind. 25.8.25 NSG Neuhofener Woog RP (T. Dolich)
 1 M K1 28.8.25 Saalbachniederung KA (F. Bindrich)
 4 Ind. 30.8.25 Saalbachniederung KA (C. Braunberger, S. Olschewski)
 2 (2 M K1) 2.9.25 NSG Wagbachniederung KA (F. Bindrich, J. Bonifart)
 1 wf. 5.9.25 NSG LA Heegwasser HP (P. Petermann)
 3 (3 wf.) 5.9.25 NSG LA Welsches Loch HP (P. Petermann)
 1 Ind. 5.9.25 NSG Wagbachniederung KA (T. Lepp)
 1 W 6.9.25 Saalbachniederung KA (J. Theophil)
 2 (2 K1) 10.9.25 NSG Wagbachniederung KA (F. Bindrich, N. Reischke)
 2 (2 W) 11.9.25 Altrheinsee AZ (R. Burkhardt)
 18 Ind. 12.9.25 NSG Wagbachniederung KA (T. Dolich)
 1 K1 12.9.25 Saalbachniederung KA (F. Bindrich, J. Bonifart, J. Rathgeber, M.u.H. Hoffmann, P. Schäfer)
 14 Ind. 22.9.25 NSG Wagbachniederung KA (J. Dreher)
 1 Ind. 26.9.25 Dettenheim KA (S. Tillmanns)
 7 (1 wf.) 27.9.25 NSG LA Welsches Loch HP (P. Petermann)
 1 Ind. 28.9.25 Saalbachniederung KA (J. Ernst)



Spießenten-Erpel in SBN © W. Debatin

Spießente: Meldungen pro 2x2km2 2024-2025, Monate 1-12, Region Nordbaden

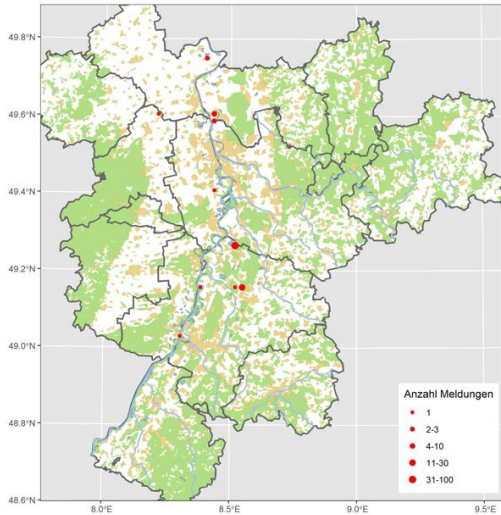

Knäkente in SBN © W. Debatin

Knäkente: Meldungen pro 2x2km2 2024-2025, Monate 1-12, Region Nordbaden

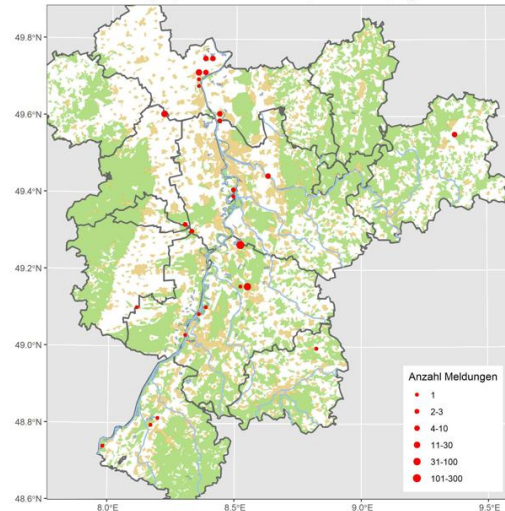

Knäkente: Sommervogel; regelmäßiger Durchzügler

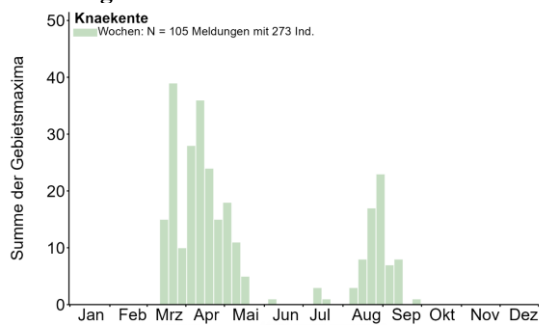

Letztebeobachtungen:

- 1 M 7.6.25 Gimbsheim AZ (V. Schmidt)
- 2 Ind. 10.7.25 Altlußheim HD (K. Schöpp)
- 1 Ind. 10.8.25 Altrheinsee AZ (C. Queisser)
- 3 Ind. 26.8.25 Eggenstein-Leopoldshafen KA (J. Stipp)
- 1 Ind. 27.8.25 NSG Der Spieß - An der Spießbrücke WO* (H. Schmitt, M. Schwarz)
- 1 wf. 5.9.25 NSG LA Heegwasser HP (P. Petermann)
- 2 (2 wf.) 14.9.25 NSG LA Welsches Loch HP (P. Petermann)
- 1 Ind. 14.9.25 Saalbachniederung KA (G. Kiefer)
- 1 Ind. 26.9.25 NSG Wagbachniederung KA (C. Winter, P. Fahr)



Knäkenten-Erpel © D. Koch

Löffelente: Lokaler Jahresvogel; sehr seltener Brutvogel, häufiger Durchzügler und Wintergast

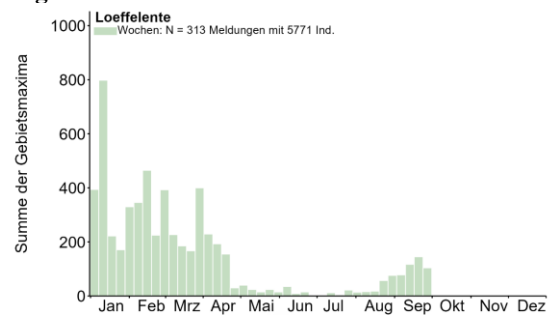

Brutnachweise:

- 16 C12 (2 M / 1 W, 1 M / 1 M, 1 W, 10 Pull.) 8.6.25 Klärteiche Offstein DÜW (V. Schmidt)

15 C12 (2 M / 3 M / 9 Pull., 1 W ad.) 21.5.25 NSG Wagbachniederung KA (G. Kiefer, K. Nibbenhagen)
1/5

11 C12 (1 W ad., 10 Pull.) 22.5.25 NSG Wagbachniederung KA (K. Nibbenhagen)



Löffelenten-Erpel © D. Koch

Meldungen ab 70 Ind.:

135 Ind. 1.4.25 NSG Wagbachniederung KA (G. Kiefer)

114 (2 M, 2 W) 3.4.25 NSG Wagbachniederung KA (C. Hilsendegen, F. Lamprecht)

120 Ind. 4.4.25 NSG Wagbachniederung KA (G. Kiefer, H. Schmitt, T. Huenefeld)

80 (5 M, 5 W) 5.4.25 NSG Wagbachniederung KA (C. Hüll, C. Rathmann, D. Schmidt, H. Bott, M. Woelfle, P. Béguin)

146 Ind. 6.4.25 NSG Wagbachniederung KA (C.u.S. Zantke, H. Partsch, J. Förderer, J. Stipp, J. Stober, K.M.S. Wess, N. Pfrang, T. Jungbauer)

150 B5 7.4.25 NSG Wagbachniederung KA (A. Perrayon, C.u.S. Zantke, H. Schaack, M. Wink)

120 Ind. 8.4.25 NSG Wagbachniederung KA (G. Kiefer)

71 Ind. 18.4.25 NSG Wagbachniederung KA (L. Seitz, R. Györfy, S. Helfer, V. Fetscher, V. Raigel, V. Schmidt)

71 Ind. 20.9.25 NSG Wagbachniederung KA (D. Koch, J. Stipp)

80 Ind. 22.9.25 NSG Wagbachniederung KA (J. Dreher)



Löffelenten © D. Koch

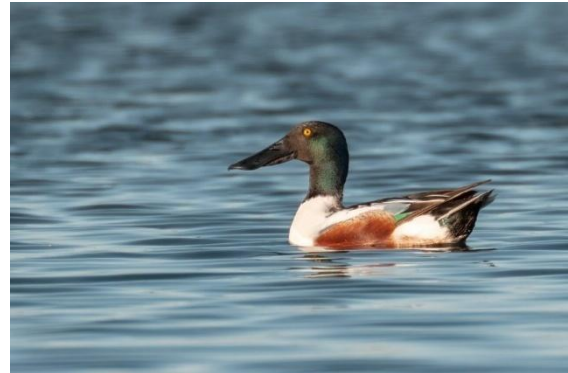

Löffelenten © W. Fischer

Löffelente: Meldungen pro 2x2km² 2024-2025, Monate 1-12, Region Nordbaden

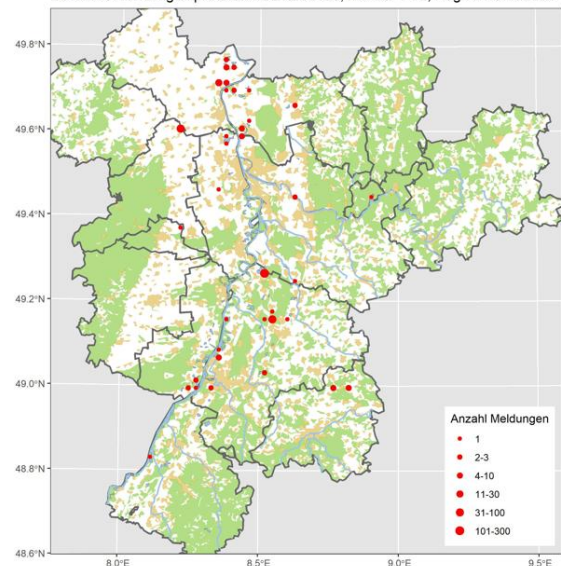

Kolbenente: Lokaler Jahresvogel (Brutvogel, Durchzügler und Wintergast)

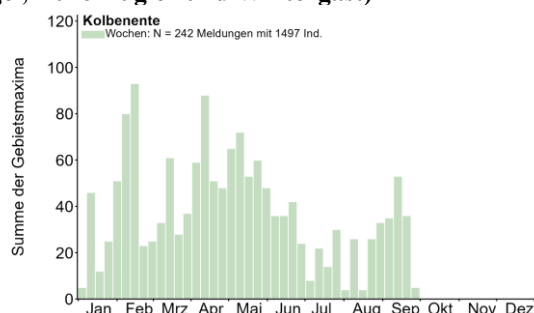

Brutnachweise:

- 10 C12 29.7.25 Heinrichs-Talae-See AZ (J. Lehnert)
- 17 C13b 7.5.25 NSG Wagbachniederung KA (G. Kiefer)
- 30 C12 (2 Pull., 1 M ad., 1 W ad.) 22.5.25 NSG Wagbachniederung KA (K. Nibbenhagen)
- 27 (23 ad., 4 Pull.) 23.5.25 NSG Wagbachniederung KA (B. Wilberg, G. Kiefer)
- 9 C12 (1 W ad., 4 Pull. / 1 M ad., 1 W ad., 2 Pull.) 25.5.25 NSG Wagbachniederung KA (F. Bindrich)
- 8 C12 (1 M ad., 1 W ad., 2 Pull. // 1 W ad., 2 Pull.) 29.5.25 NSG Wagbachniederung KA (D. Walz, F. Ulbrich, H. Schneider, J. Stober)
- 14 C12 (4 Pull. // 2 M // 1 W ad., 2 Pull.) 31.5.25 NSG Wagbachniederung KA (J. Förderer, J. Winter, J.U.M. Greinwald, K. Preiß, K.&T. Dreher-Fiebig, T. Heinrich, V. Hartmann, Y. Collet)
- 32 C12 (1 W ad., 4 Pull.) 1.6.25 NSG Wagbachniederung KA (D. Walz, J. Dreher, N. Fröhlich, T. Thormann)
- 23 (17 ad., 6 Pull.) 3.6.25 NSG Wagbachniederung KA (G. Kiefer)
- 22 C15 (12 M ad., 3 W ad., 4 Pull.) 7.6.25 NSG Wagbachniederung KA (G. Kiefer, M. Krömer)
- 36 C12 (10 Pull., 26 ad.) 20.6.25 NSG Wagbachniederung KA (E. Esser, J. Blazek, M. Mundt, M. Weidenfeller, P. Matuszewski) 1x 3 Pulli, 1x 5 Pulli, 1x 2 Pulli
- 7 C12 (1 W ad., 5 Pull.) 13.7.25 NSG Wagbachniederung KA (D.J. Tindall)
- 10 (1 W ad., 6 Pull.) 17.7.25 NSG Wagbachniederung KA (D. Koch)
- 7 C12 (1 W, 6 Pull.) 24.7.25 NSG Wagbachniederung KA (T. Wildemann)



Kolbenenten-Erpel © W. Debatin

Meldungen ab 20 Ind.:

- 20 B3 27.4.25 NSG Wagbachniederung KA (F. Kurz, H. Barié, J. Frisch, J. Förderer, L. Pearson, M. Lutz, W. Lasar, W. Schubert)
- 20 B3 1.5.25 NSG Wagbachniederung KA (B. Schittenhelm, D. Lehnau, E. Moschel, F. Rosing, H. Lege, L. Dörr, P. Carius, P. Nickolaus, R. Haug, S. Gelking, W. Fritsch, W. Wehmeyer)
- 25 B3 2.5.25 NSG Wagbachniederung KA (F. Golla, G. Kiefer, P. Boswell, R. Müller, R. Northe, W. Müller)
- 30 (1 M) 3.5.25 NSG Wagbachniederung KA (A. Bohnet, A.a.S. Beadle, B. Rufeger, C. Röhr, E. Körner, H. Barié, H. Voith, J. Möhring, N. Carduck, N. Jansen, R. Laser)
- 31 (1 M) 5.5.25 NSG Wagbachniederung KA (G. Kiefer, M. Philipp, M. Wink, P. Baust)
- 23 B3 9.5.25 NSG Wagbachniederung KA (D. Bieselt, F. Jarchow, G. Kiefer, H. Holland, J. Bonifart, J. Von Olnhausen, R. Müller, S. Stadler, W. Müller)
- 24 B3 11.5.25 NSG Wagbachniederung KA (A. Lögl, C. Bülles, H. Schnelle, J. Förderer, J. Stipp, L. Ehmke, M. Krumbach, S.u.S. Vincentini, T. Plentz)

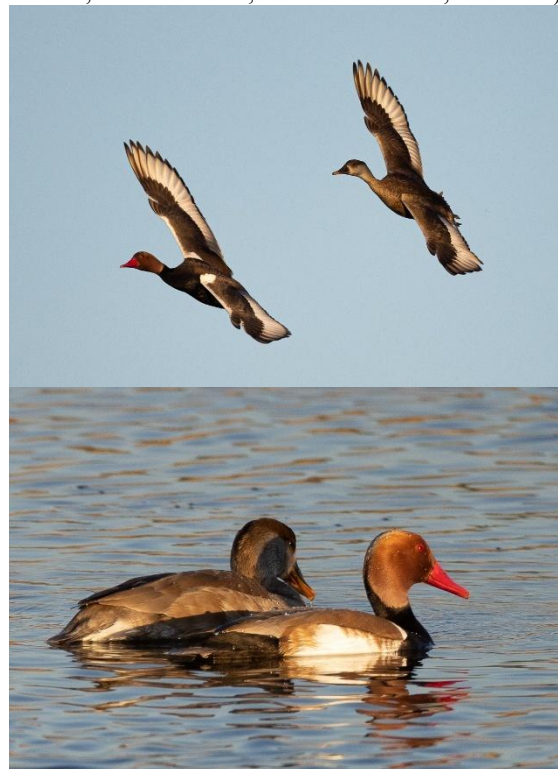

Kolbenenten © J. Dreher

- 21 B3 12.5.25 NSG Wagbachniederung KA (G. Kiefer, J. Bonifart, J.-C. Ruhl, M. Wink)
- 32 A1 16.5.25 NSG Wagbachniederung KA (G. Kiefer, G. Waldmann)
- 20 B3 17.5.25 NSG Wagbachniederung KA (C. Seifried, F. Reimsbach, F. Wegmann, N. Jakobs, P. Funk, W. Wehmeyer, W.&B. Langer)
- 30 B3 (11 M, 4 W) 18.5.25 NSG Wagbachniederung KA (A. Deißner, C. Schwab, F. Bindrich, P. Béguin)

40 A1 19.5.25 NSG Wagbachniederung KA (A. Kazi, C. Rathmann, G. Kiefer, H. Schäfer, J. Meyer-Menk, M. Morteani)
 25 Ind. 20.5.25 NSG Wagbachniederung KA (G. Kiefer)
 23 A1 21.5.25 NSG Wagbachniederung KA (D. Eulberg, G. Kiefer, K. Nibbenhagen)
 21 (2 W ad., 3 M ad. / 1 M ad. / 1 W ad., 14 M ad.)
 24.5.25 NSG Wagbachniederung KA (D.J. Tindall, V. Schmidt)
 20 Ind. 26.5.25 NSG Wagbachniederung KA (K. Schöpp, K. Stapf)
 21 B3 (5 M ad., 3 W ad.) 6.6.25 NSG Wagbachniederung KA (C. Jandrasits, J. Richert, K.N. Krist, S. Rust, T.-L. Richert)
 23 Ind. 10.8.25 Altrheinsee AZ (C. Queisser)
 20 (12 M, 8 W) 19.9.25 Kratzscherweiher, Ludwigshafen-Oggersheim LU* (H. Schmitt)

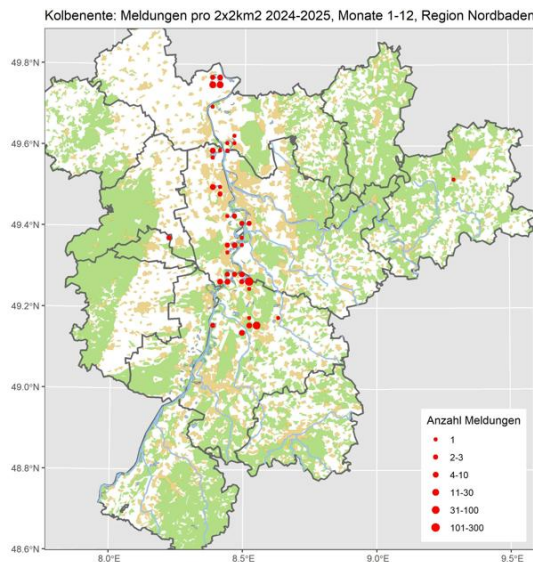

Tafelente: Jahresvogel; lokaler Brutvogel, regelmäßiger Durchzügler und Wintergast

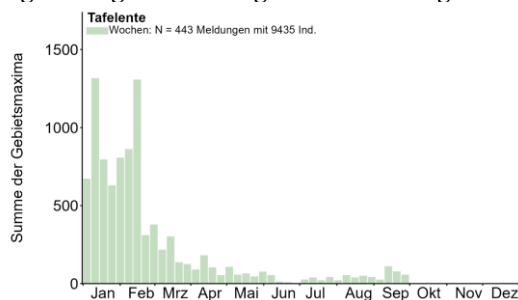

Brutnachweise:

9 C12 (1 W ad., 5, 3 Pull.) 29.7.25 Heinrichs-Talaue-See AZ (J. Lehnert)
 40 C12 (5 Pull. / 1 W, 7 Pull.) 15.7.25 Klärteiche Offstein DÜW (A. Spiecker)
 30 C13b 1.5.25 NSG Wagbachniederung KA (B. Schittenhelm, E. Moschel, F. Rosing, H. Lege, L. Dörr, P. Nickolaus, S. Gelking, W. Fritsch, W. Wehmeyer)

16 C13b 19.5.25 NSG Wagbachniederung KA (A. Kazi, C. Rathmann, G. Kiefer, H. Schäfer, J. Meyer-Menk, M. Morteani)

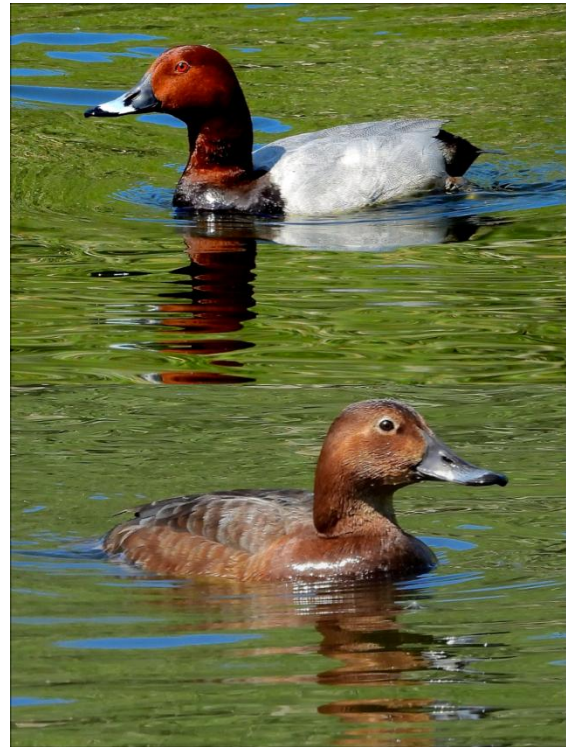

Tafelenten-Paar © D. Koch

9 C12 (4 M ad., 3 W ad., 2 K1) 6.6.25 NSG Wagbachniederung KA (J. Richert, K.N. Krist, S. Rust, T.-L. Richert)
 8 C15 7.6.25 NSG Wagbachniederung KA (G. Kiefer, M. Krömer)
 5 A1 (1 W ad., 4 Pull.) 8.6.25 NSG Wagbachniederung KA (G. Maximilian, M. Kiefer)
 5 C12 (1 W, 4 Pull.) 9.6.25 NSG Wagbachniederung KA (D. Stefan, E. Sefrin)
 7 C12 3.7.25 NSG Wormser Ried WO* (L. Simon)
 0,1 mit 6 kleinen Pulli



Tafelenten-Erpel © J. Dreher

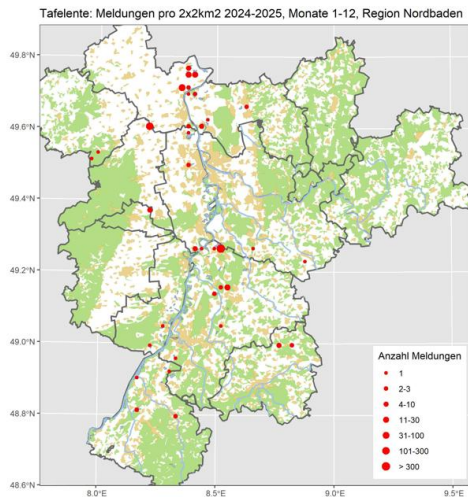

Reiherente: Jahresvogel; lokaler Brutvogel, regelmäßiger Durchzügler und Wintergast

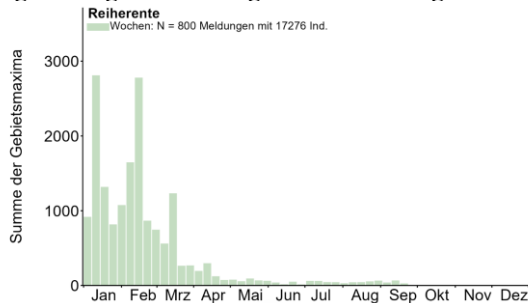

Brutnachweise:

5 C12 (1 W, 4 Pull.) 19.8.25 Karlsruhe-Grötzingen KA* (K. Lechner)

39 (5 Pull.) 15.7.25 Klärteiche Offstein DÜW (A. Spiecker)

9 C12 (1 W, 8 Pull.) 26.6.25 NSG Erlachsee KA* (N. Falk) Weibchen mit 8 kleinen Dunenjungen.

10 C12 (1 W, 4 Pull. // 4 M ad., 1 W ad., 5 Pull.) 6.6.25 NSG Wagbachniederung KA (C. Jandrasits, J. Richert, S. Rust, T.-L. Richert)

24 C12 (14 Pull., 10 ad.) 20.6.25 NSG Wagbachniederung KA (J. Blazek) 1x 8 Pulli, 1x 4 Pulli, 1x 2 Pulli

6 (1 W, 5 Pull.) 11.7.25 NSG Wagbachniederung KA (D. Koch)



Reiherenten-Weibchen mit pulli © D. Koch

6 C12 (1 W ad., 5 Pull.) 12.7.25 NSG Wagbachniederung KA (D. Stefan, J. Rohrmoser, S. Reiche)

5 (3 Pull.) 21.7.25 NSG Wagbachniederung KA (A. Full)

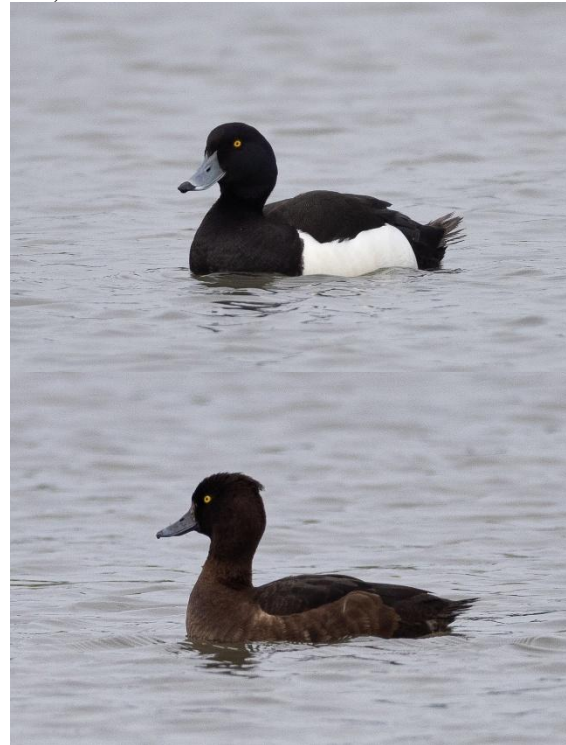

Reiherente (oben M; unten W) © J. Dreher

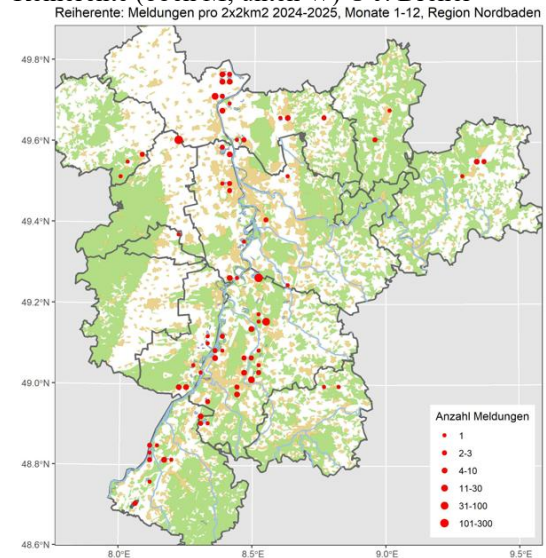

Eiderente: Ausnahmestart

Alle Daten:

1 M ad. 17.4.25 Rheininsel bei Rheindürkheim HP (C. Queisser) morgens im Rhein hinter der Insel schwimmend. vom hessischen Ufer nur sporadisch zu sehen, meist von der Insel verborgen.

Schellente: Wintervogel: Lokaler Durchzügler und Wintergast

Letztbeobachtungen Winter:

3 A1 15.4.25 Karlsruhe KA* (L. Heber)

Gänsesäger: Jahresvogel; lokaler Brutvogel, regelmäßiger Durchzügler und Wintergast

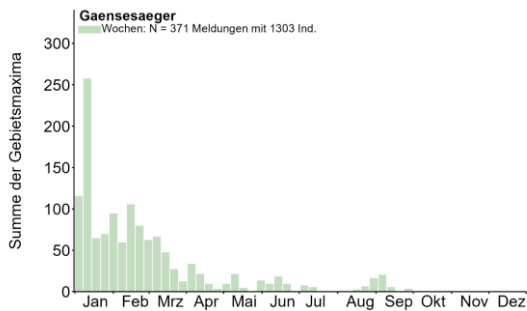

Brutnachweise:

10 C12 (1 W, 9 Pull.) 7.6.25 Illingen PF (J. Blessing)
9 (1 W, 8 Pull.) 30.5.25 Pforzheim PF (G. Vitzthum)



Gänsesäger-Weibchen © D. Koch

Meldungen ab 10 Ind.:

18 A1 (1 W, 7 imm. / 1 W ad., 7 imm. / 1 W) 15.6.25
Nagold: Steinerne Brücke Dillstein - Auerbrücke
Pforzheim PF (M. Woelfle)

14 Ind. 29.8.25 NSG Wagbachniederung KA (H. Bott)

14 Ind. 3.9.25 NSG Wagbachniederung KA (J. Lehmann)

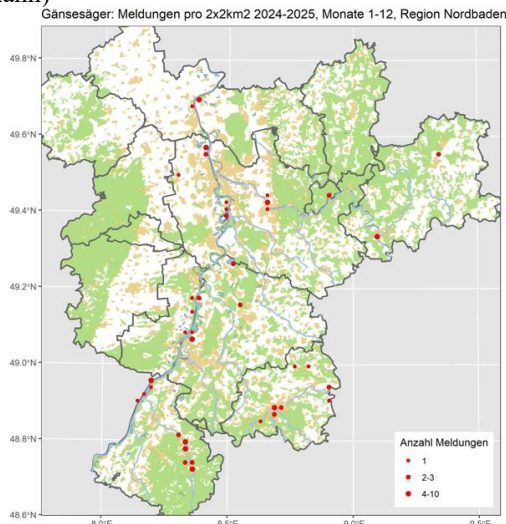

Wachtel: Sommervogel, lokaler Durchzügler und vermutlich Brutvogel

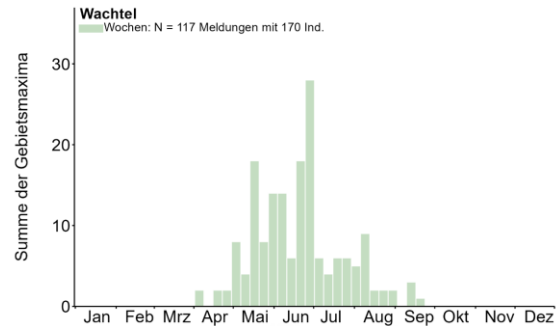

Alle Daten:

1 Ind. 21.4.25 Billigheimer Bruch SÜW (J. Kutzer)
1 Ind. 22.4.25 Walldorf HD (T. Lepp)
1 Ind. 23.4.25 Kuppenheim RA (J. Lehmann)
2 Ind. 1.5.25 N Kriegsfeld DON (V. Schlär)
1 A1 1.5.25 Ottersheim bei Landau GER (F. Bindrich)
1 A2 3.5.25 Waldstetten NOK (F. Laier)
1 Ind. 6.5.25 M.Schefflenz Erzgrube NOK (L. Klingmann)
1 A2 6.5.25 Saalbachniederung KA (F. Klöpfer)
1 Ind. 10.5.25 Dallau Steinbruch NOK (P. Nickolaus)
2 A2 12.5.25 Dallau Sulzb. Weg NOK (F. Laier)
1 A2 12.5.25 Rittersb. Hasselberg NOK (E. Werling)
1 A2 16.5.25 Oberschefflenz NOK (E. Werling)
1 Ind. 17.5.25 Graben-Neudorf KA (S. Tillmanns)
1 Ind. 17.5.25 Heidelberg-Kirchheim HD (J. Ernst)
4 A2 17.5.25 Kriegsfeld DON (V. Schlär)
1 A2 17.5.25 Saalbachniederung KA (A. Vogel, J. Rathgeber, U. Radtke, W. Debatin)
1 A1 18.5.25 NSG Weschnitz-Insel von Lorsch HP (C. Zurek)
1 Ind. 18.5.25 Nußloch Steinbruch See HD (H. Staudter)
1 A2 18.5.25 Quirnheim DÜW (J. Braun)
1 A2 19.5.25 Rüßingen DON (V. Schlär)
1 A2 19.5.25 Sasbacher Mark RA (M. Boschert)
1 A2 20.5.25 Lorsch Wald n. B 47 HP (A. Thiele)
1 A2 20.5.25 Marxzell-Pfaffenrot KA (N. Reischke)
1 A1 21.5.25 Saalbachniederung KA (W. Debatin)
1 A2 22.5.25 Worms WO* (M. Klöppel)
1 A2 24.5.25 Rüßingen DON (V. Schlär)
1 Ind. 26.5.25 NSG Tiefenbronner Seewiesen PF (T. Züfle)
1 A1 26.5.25 Rüßingen DON (V. Schlär)
1 A2 27.5.25 Biedesheimer Steppe DÜW (V. Schlär)
2 A2 27.5.25 SO Freimersheim AZ (V. Schlär)
1 A2 28.5.25 NSG Der Spieß - An der Spießbrücke WO* (J. Lehnert)
1 A2 29.5.25 O.Schefflenz Langgew. NOK (F. Laier)
1 A2 30.5.25 Hoferhof DON (C. Rosenbach)
1 A2 31.5.25 Kerzenheim - Grube Klausing DON (H.-V. Bastian)
1 A2 31.5.25 N Kriegsfeld DON (V. Schlär)
1 Ind. 31.5.25 Worms WO* (D. Walz)
1 dz. 1.6.25 KGV MA MA* (M. Feuersenger)

2 A2 3.6.25 Albißheim DON (V. Schlär)
 1 Ind. 3.6.25 Bödighheim NOK (H. Nickolaus)
 1 Ind. 3.6.25 Lampertheim Sportgelände HP (F. Schrauth)
 1 A2 3.6.25 NSG Der Spieß - An der Spießbrücke WO* (C. Queisser)
 1 A2 3.6.25 Waldmühlb. Hohe Buch NOK (J. Lutz)
 1 A2 4.6.25 Nußloch HD (T. Lepp)
 1 A2 5.6.25 Hirschlanden NOK (F. Laier)
 1 A2 5.6.25 Moosbrunn S HD (T. Lepp)
 1 A2 6.6.25 Schollbr. Buchäcker NOK (M. Schulz)
 1 A2 8.6.25 Durmersheim RA (D. Raddatz)
 1 A2 8.6.25 Mannheim MA* (J. Staggenborg)
 1 A2 9.6.25 Börrstadt DON (V. Schlär)
 2 A1 9.6.25 Winnweiler DON (V. Schlär)
 1 A2 13.6.25 Mutterstadt RP (K. Belzer)
 1 Ind. 13.6.25 NSG Haardtrand - Steinbühl SÜW (P. Schütt)
 1 A2 14.6.25 Mannheim DON (V. Schlär)
 1 A2 15.6.25 Rüssingen DON (V. Schlär)
 1 A2 18.6.25 Dallau Sulzb. Weg NOK (J. Wagner)
 1 A2 18.6.25 Rödersheim-Gronau RP (. Anonyme)
 1 A2 19.6.25 NSG Unteres Heimental NOK (E. Werling)
 3 A2 20.6.25 Rüssingen DON (V. Schlär)
 1 Ind. 20.6.25 Sulzbach N NOK (M. Müller)
 1 A2 21.6.25 Bensheim HP (N. Chalwatzis)
 1 A2 22.6.25 Mülben Segelflugpl. NOK (P. Baust)
 1 A2 23.6.25 Mannheim DON (V. Schlär)
 1 A2 24.6.25 O.Schefflenz Zollst. NOK (E. Werling)
 1 A2 25.6.25 Sinsheim HD (H. Duhm)
 1 Ind. 26.6.25 KGV MA MA* (M. Feuersenger)
 4 A2 27.6.25 Mannheim DON (V. Schlär)
 1 A2 28.6.25 Sinsheim HD (H. Duhm)
 1 A2 29.6.25 Udenheim AZ (L. Simon)
 1 A2 3.7.25 Dannstadt-Schauernheim RP (T. Kärcher)
 2 A2 3.7.25 O.Scheidt. Neckarweg NOK (J. Wagner)
 1 A2 4.7.25 Bolanden DON (H. Ackermann)
 1 A2 7.7.25 Dallau Sulzb. Weg NOK (F. Laier)
 1 A2 7.7.25 U.Schefflenz Auerb.Höhe NOK (F. Laier)
 1 A2 12.7.25 Heimsheim PF (M. Häcker)
 1 Ind. 14.7.25 Mannheim MA* (M. Feuersenger)
 1 A1 14.7.25 Otterstadt RP (F. Golla)
 1 A2 18.7.25 Mannheim MA* (P. Petermann)
 1 A2 18.7.25 Sensbachtal ERB (R. Meinert)
 1 A1 20.7.25 Ottersheim bei Landau GER (J. Zürker)
 2 A2 21.7.25 U.Schefflenz Auerb.Höhe NOK (F. Laier)
 2 A2 23.7.25 O.Schefflenz Zollst. NOK (E. Werling)
 1 A1 27.7.25 Rüssingen DON (V. Schlär)
 2 A1 28.7.25 Biedesheimer Steppe DÜW (V. Schlär)
 1 M 29.7.25 NSG LA Bonaue HP (P. Petermann)
 1 Ind. 3.8.25 Muckent. Rineck O NOK (F. Laier)
 1 Ind. 3.8.25 NSG Unteres Heimental NOK (E. Werling)

1 Ind. 6.8.25 Ackerflächen südwestlich Groß-Rohrheim HP (C. Queisser)
 4 Ind. 9.8.25 Walldorf HD (R. Klemm)
 1 Ind. 11.8.25 Gleiszellen-Gleishorbach SÜW (J. Kutzer)
 1 Ind. 14.8.25 Muckent. Rineck O NOK (R. Meinert)
 3 Ind. 15.9.25 NO Einselfthum DON (J. Klug)
 1 Ind. 22.9.25 Seeberg, Diedelsheim KA (J. Stipp)

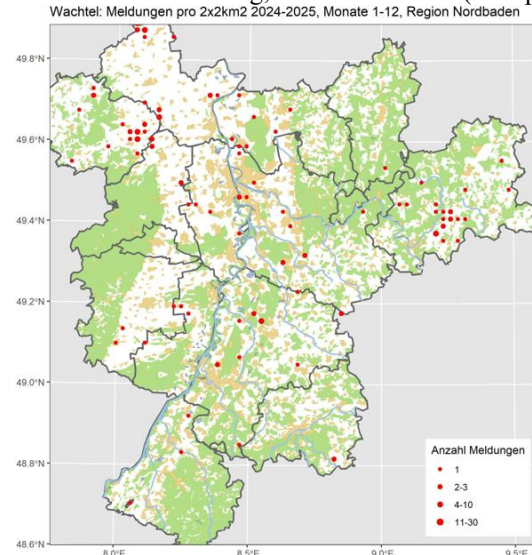

Fasan (Jagdfasan): Verbreiteter Jahresvogel

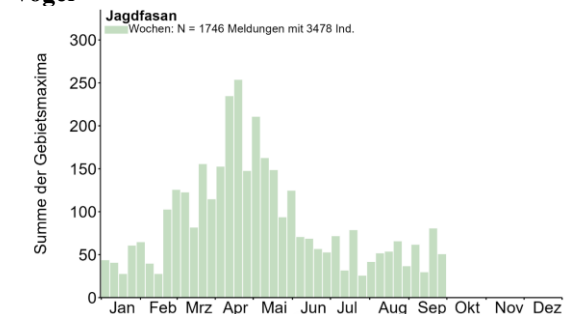

Fasanenhanh © D. Koch

Meldungen ab 8 Ind.:

11 A2 19.4.25 NSG Karl-Ludwig-See HD (D. Koch, G. Waldmann, H. Schinke)
 12 (6 M ad. / 4 M ad., 2 W ad.) 20.4.25 Mutterstadt RP (H. Geske)
 8 A1 30.4.25 Ackerflächen um Rohrlachgraben HP (C. Queisser)

9 A2 30.4.25 Erpolzheimer Bruch DÜW (M. Wink)
 8 A1 16.6.25 Lampertheim HP (C. Queisser)
 8 C12 (1 W ad. / 1 M ad., 1 W ad., 1 K1 / 1 W ad. / 1 W ad.) 25.6.25 Graben-Neudorf KA (T. Fichtner)
 9 C12 (1 M, 8 Pull.) 30.6.25 Katzenthal NOK (J. Lutz)
 8 C12 (1 W ad., 7 imm.) 7.7.25 Eggenstein-Leopoldshafen KA (S. Tillmanns)
 8 C12 18.7.25 Philippsburg KA (T. Fichtner)
 9 C12 22.7.25 Sinsheim HD (M. Hummel)
 12 Ind. 31.7.25 W Birkenheide DÜW (D. Koch)
 8 Ind. 5.8.25 Mannheim MA* (C. Schröter)
 9 Ind. 18.8.25 Karlsruhe KA* (M. Kunz)
 8 Ind. 19.8.25 Kl.eicholz.h.Ehe.Sportpl. NOK (G. Feil)
 12 (12 K1) 22.8.25 NSG Waldhagenich, Bühl RA (E. Keber)
 9 Ind. 24.8.25 Knittlingen PF (E. Körner)
 11 Ind. 25.8.25 Heidelberg HD (J. Von Olnhausen)
 10 (3 ad., 7 K1) 31.8.25 NSG Bruchgraben BAD (E. Keber)
 10 Ind. 2.9.25 SSW Ruppertsberg/O Königsbach DÜW (J. Klug)
 8 Ind. 4.9.25 Knittlingen PF (E. Körner)
 9 Ind. 8.9.25 Waldmühlb. Hohe Buch NOK (E. Werling)
 10 (10 wf.) 9.9.25 Neunkirchen Gerlauskl. NOK (C. Bernitt)
 9 Ind. 16.9.25 Sulzheim AZ (S. Schnefel)
 15 Ind. 19.9.25 Waldmühlb. Hohe Buch NOK (. Anonyme)
 8 Ind. 29.9.25 Spechbach HD (D. Schumm)



Fasane © W. Fischer

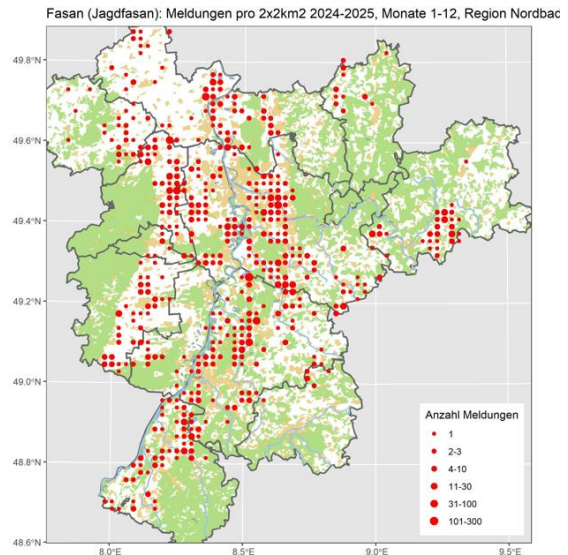

Rebhuhn: Lokaler Jahresvogel

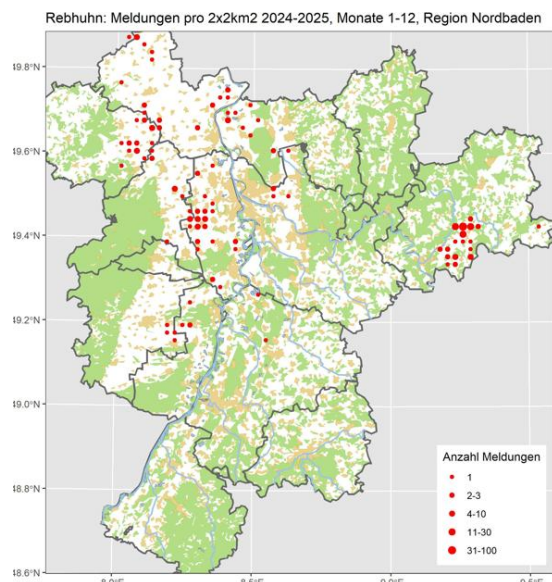
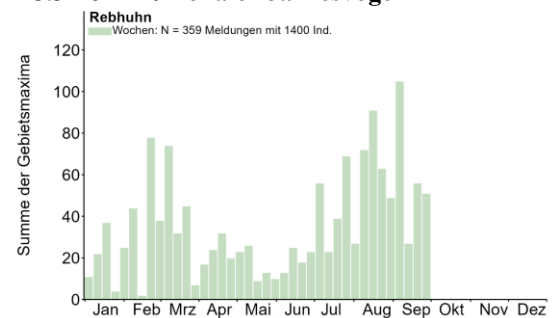

Rebhühner © M. Wink

Auerhuhn: Sehr seltener und lokaler Jahresvogel im Schwarzwald

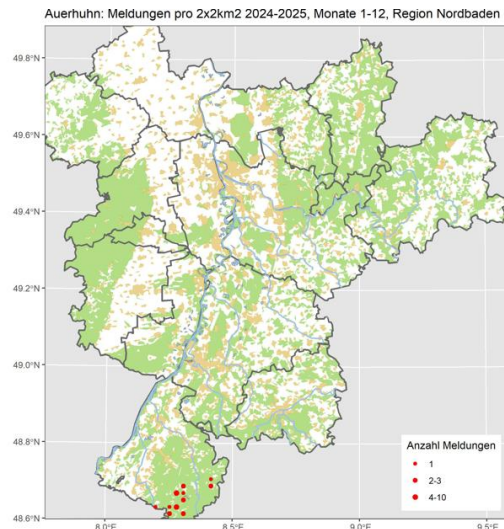

Auerhahn © M. Vences

Nachtschwalbe (Ziegenmelker): Sommervogel; lokaler Brutvogel

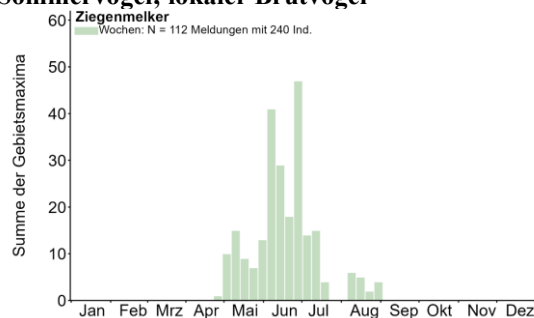

Ankunfts-Daten:

- 1 M 25.4.25 Viernheimer Heide-Gesamtgebiet HP (P. Petermann)
- 1 A2 1.5.25 Lorsche Wald n. B 47 HP (K. Daub)
- 1 A2 1.5.25 Wörth am Rhein GER (R. Meinert)
- 1 A2 2.5.25 Kapsweyer SÜW (J.E. Dietrich, K. Yann)
- 2 A2 2.5.25 Lorsche Wald n. B 47 HP (K. Daub)
- 1 A2 2.5.25 SSO Steinfeld SÜW (J.E. Dietrich, K. Yann)
- 2 A2 3.5.25 Haßloch DÜW (C. Bub)

- 2 A2 4.5.25 Lorsche Wald n. B 47 HP (K. Daub)
- 2 A2 5.5.25 Lorsche Wald n. B 47 HP (K. Daub)
- 2 A2 7.5.25 Lorsche Wald n. B 47 HP (K. Daub)
- 2 A2 10.5.25 Edenkoben SÜW (U. Janz)

Letzte Beobachtungen:

- 1 A2 11.7.25 Oftersheim HD (J. Rohrmoser)
- 3 Ind. 12.7.25 Haßloch DÜW (H. Kranz)
- 3 B3 12.7.25 Lustadt GER (J. Ullemeyer)
- 2 A2 12.7.25 Oftersheim HD (H. Duhm)
- 3 A2 17.7.25 Deidesheim: Sensental DÜW (C. Exner)
- 1 A2 17.7.25 Lustadt GER (T. Weber)
- 2 A2 7.8.25 Hockenheim HD (T. Fichtner)
- 2 A2 7.8.25 Oftersheim HD (T. Fichtner)
- 2 Ind. 8.8.25 Oftersheim HD (C. Hüll, J. Brückner, M. Woelfle)
- 1 A2 10.8.25 Viernheimer Heide HP (P. Petermann)
- 1 A2 10.8.25 Viernheimer Heide-Gesamtgebiet HP (P. Petermann)
- 3 A2 13.8.25 Oftersheim HD (T. Fichtner)
- 2 Ind. 15.8.25 Oftersheim HD (C. Hüll, M. Woelfle)
- 2 A2 19.8.25 Oftersheim HD (T. Fichtner)
- 2 Ind. 22.8.25 Oftersheim HD (B. Rufeger)
- 2 dz. 27.8.25 Lustadt GER (J. Ullemeyer)
- 1 Ind. 31.8.25 Lampertheim HP (P. Petermann)
- 1 wf. 31.8.25 Lorsch HP (P. Petermann)

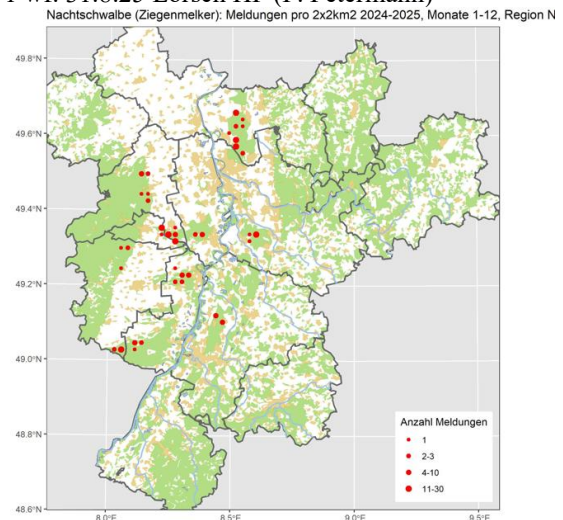

Alpensegler: Sommervogel; lokaler Brutvogel und Durchzügler (in Ausbreitung begriffen)

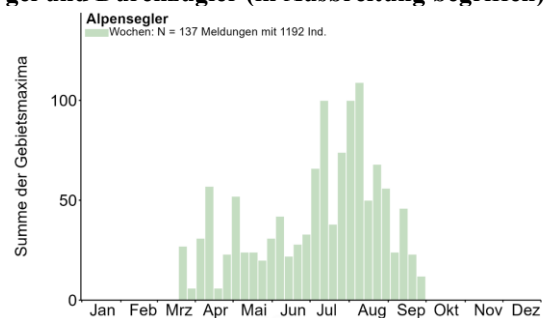

Ankunfts-Daten:

- 1 Ind. 2.4.25 NSG Bruchgraben BAD (J. Lehmann)

30 Ind. 4.4.25 Windeckgymnasium Bühl RA (E. Keber)
 1 Ind. 5.4.25 Karlsruhe KA* (A. Grams) sie sind wieder da ;)
 7 Ind. 9.4.25 Bühl Stadtmitte RA (E. Keber)
 9 Ind. 9.4.25 Karlsruhe KA* (L. Dieckhoff)
 13 Ind. 11.4.25 Bühl Zentrum RA (E. Keber)
 8 Ind. 12.4.25 Bühl Stadtmitte RA (D. Gustav, E. Keber)
 18 A1 12.4.25 Karlsruhe KA* (A. Grams, M. Seeger)
 6 Ind. 14.4.25 Bühl Stadtmitte RA (E. Keber)
 25 Ind. 15.4.25 Karlsruhe KA* (L. Dieckhoff)
 7 Ind. 15.4.25 Kirchplatz, Bühl RA (E. Keber)
 4 Ind. 16.4.25 Bühlertal, Untertal RA (J. Lehmann)
 2 Ind. 16.4.25 Karlsruhe KA* (L. Bounin)
 4 Ind. 27.4.25 Altschweier, Sternenberg RA (M. Haider)
 6 Ind. 27.4.25 Bühl Stadtmitte RA (E. Keber)
 8 Ind. 27.4.25 Karlsruhe KA* (L. Dieckhoff)
 8 Ind. 28.4.25 Bühl Stadtmitte RA (E. Keber)
 1 A1 28.4.25 Karlsruhe KA* (K. Lechner)
 6 A1 29.4.25 Karlsruhe KA* (L. Dieckhoff)
 2 Ind. 29.4.25 NSG Haardtrand - Berggewanne NW (J. Klug) Sehr große, weißbäuchige Segler, guter größenvergleich zu Mauersegler, gegen 17.30 ca. drei Minuten beobachtet. Mitbeobachter F. Glatz
 5 B6 30.4.25 Karlsruhe KA* (J. Stipp)



Alpensegler in Bühl © M. Wink

Letzte Beobachtungen:

2 Ind. 1.9.25 Bühl Stadtmitte RA (E. Keber)
 1 Ind. 2.9.25 Bühl Stadtmitte RA (E. Keber)
 8 Ind. 3.9.25 Bühl Stadtmitte RA (E. Keber)
 14 Ind. 4.9.25 Marktplatz, Bühl RA (E. Keber)
 1 Ind. 5.9.25 Bühl Stadtmitte RA (E. Keber)
 10 Ind. 7.9.25 Bühl Stadtmitte RA (E. Keber)
 8 Ind. 7.9.25 Marktplatz, Bühl RA (A. Götz)
 26 Ind. 13.9.25 Gernsbach RA (M. Seiser) Storchenturm, BZ 19:30-20:05, SU 19:43 Bis Sonnenuntergang fliegen nur 2 Ind. in den Turm ein. Das Gros der Truppe kehrt erst 15 min. nach Sonnenuntergang lautstark zurück. Ein Teil fliegt in den Dachstuhl der benachbarten Liebfrauenkirche ein.
 20 Ind. 13.9.25 Windeckgymnasium Bühl RA (E. Keber)
 12 Ind. 17.9.25 Bühl RA (E. Keber)

9 Ind. 17.9.25 Karlsruhe KA* (A. Grams)
 1 Ind. 17.9.25 Kirchplatz, Bühl RA (S. Arens)
 1 Ind. 20.9.25 Bühl Stadtmitte RA (E. Keber)
 7 Ind. 24.9.25 Bühl RA (E. Keber)
 5 Ind. 26.9.25 Gernsbach RA (J. Kunz)

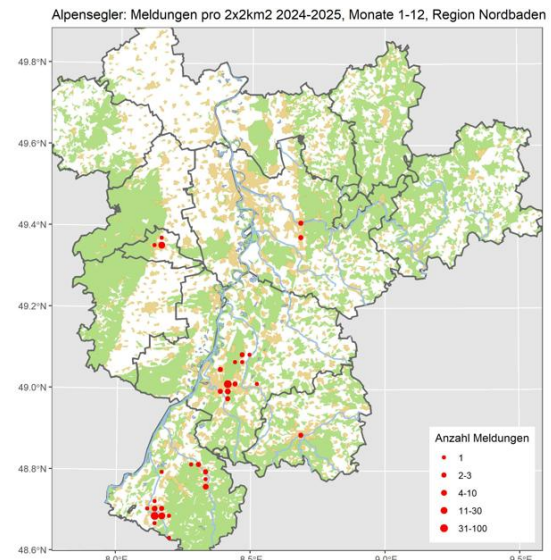

Mauersegler: Sommervogel; verbreiteter Brutvogel, häufiger Durchzügler

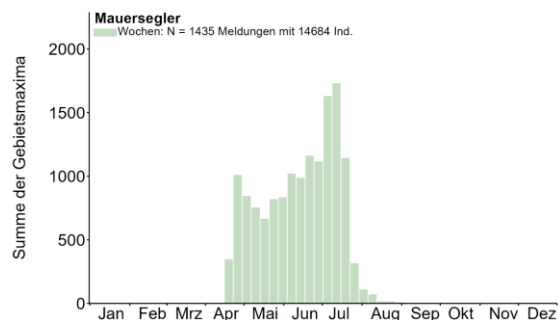

Ankunftsdaten:

1 Ind. 06.4.25 Erländersee (Rastatt) (Lars Fischer)
 1 Ind. 07.4.25 NSG "Wagbachniederung" (Dietmar Heinz)
 1 Ind. 10.4.25 NSG LA Heegwasser (Bergstraße) (Fabian Schrauth)
 2 Ind. 13.4.25 Heidelberg-Zentrum (Maarten Mooij)
 2 Ind. 13.4.25 Heidelberg-Rohrbach (Kirsten Dressel)
 1 Ind. 13.4.25 Schweinberg (Mario Swiegot)
 1 Ind. 15.4.25 Karlsruhe (Léa Dieckhoff)
 10 Ind. 16.4.25 NSG "Hinterer Roxheimer Altrhein" (Peter Baust)
 1 Ind. 17.4.25 Sinsheim (Erwin Sefrin)
 15 Ind. 18.4.25 Klotz-Anlage Karlsruhe (Felix Norrmann)
 1 Ind. 19.4.25 Dettenheim (Johannes Kind)
 4 Ind. 19.4.25 Heidelberg-Rohrbach (Kirsten Dressel)
 1 Ind. 19.4.25 Schifferstadt (Horst Schaub)

Letztbeobachtungen:

10 dz. 14.8.25 Limbach Klingensfeld NOK (C. Kunze)
 1 Ind. 15.8.25 Bad Dürkheim DÜW (R. Steinhäusen)
 1 Ind. 15.8.25 Bad Rotenfels/Kuppenheim RA (W. Seiler)
 1 Ind. 17.8.25 Knittlingen, Kalkofen PF (E. Körner)
 1 Ind. 22.8.25 Hochkopf RA (F. Anger)
 1 Ind. 23.8.25 Karlsruhe KA* (P. Funk)
 1 dz. 24.8.25 Knittlingen PF (E. Körner)
 6 Ind. 1.9.25 Heidelberg Neckarwiese HD (G. Kiefer)
 1 Ind. 1.9.25 Wäldchen südl. Lampertheim HP (F. Schrauth)
 1 Ind. 2.9.25 Heidelberg-Rohrbach HD (K. Dressel)
 1 Ind. 12.9.25 Murgstau Röhret RA (N. Agster)
 1 dz. 13.9.25 Heidelberg-Zentrum HD (M. Mooij)
 1 dz. 18.9.25 Unterschöfflitz NOK (F. Laier)
 1 Ind. 24.9.25 Saalbachniederung KA (H. Holland)

Meldungen ab 100 Ind.:

150 Ind. 26.4.25 Saalbachniederung KA (J. Förderer, J. Stober, W. Debatin)
 105 Ind. 5.5.25 NSG Wagbachniederung KA (G. Kiefer, M. Philipp, M. Wink)



Mauersegler © W. Fischer

150 Ind. 22.5.25 NSG Wagbachniederung KA (K. Nibbenhagen)
 150 Ind. 23.5.25 NSG Wagbachniederung KA (G. Kiefer)
 115 Ind. 8.6.25 Stutensee KA (G. Kiefer, J. Ernst)
 107 A1 23.6.25 Eberbach HD (C. Kunze)
 100 Ind. 7.7.25 NSG Haardtrand - Berggewanne NW (J. Klug)

500 A1 dz. 7.7.25 Neustadt an der Weinstraße NW (C. Heber, M. Klöppel)
 800 Ind. 15.7.25 VSG Ackerplateau Ober-Flörsheim/Mölsheim AZ (V. Schmidt)
 150 A1 16.7.25 Neustadt an der Weinstraße NW (C. Heber)

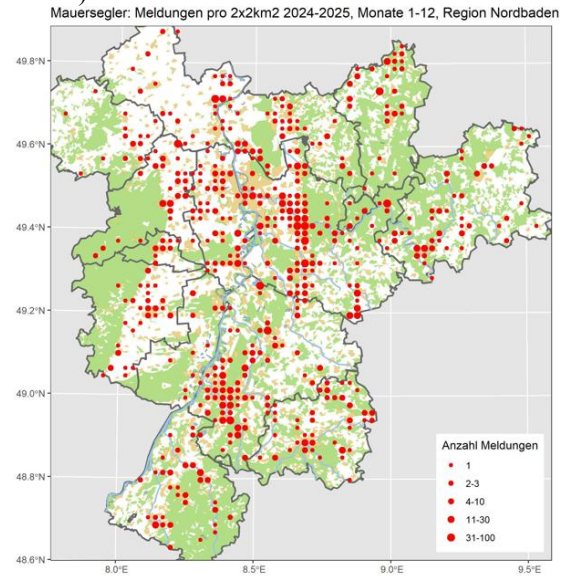

Mauersegler © W. Fischer

Kuckuck: Sommervogel; lokaler Brutvogel und Durchzügler

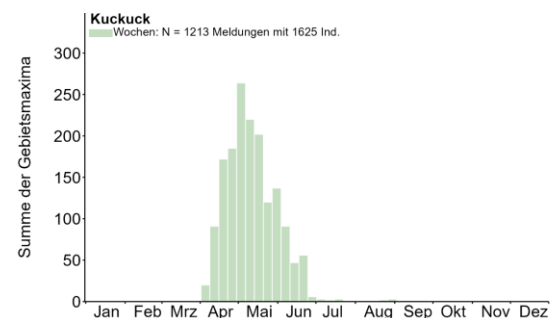

Ankunftsbeobachtungen:

- 1 Ind. 3.4.25 Ludwigshafen am Rhein LU* (H. Schmitt)
1 Ind. 4.4.25 NSG Wagbachniederung KA (G. Kiefer, H. Schmitt, T. Huenefeld, T. Lang)
1 Ind. 4.4.25 Oberhausen-Rheinhausen KA (P. Schleicher)
1 Ind. 4.4.25 Schifferstadt RP (H. Schaub)
1 Ind. 5.4.25 Altlußheim HD (C. Steinkamp)
1 Ind. 5.4.25 Eisenberg DON (F. Klug)
1 A2 5.4.25 Hammaue, Sandwert, zentral HP (S. Dietmann)
1 Ind. 5.4.25 Klärteiche Offstein DÜW (M.u.H. Hoffmann)
1 Ind. 5.4.25 Linkenheim-Hochstetten KA (J. Stipp)
1 Ind. 5.4.25 NSG Hinterer Roxheimer Altrhein RP (J. Klug)
3 A2 5.4.25 NSG Wagbachniederung KA (C. Hüll, C. Rathmann, C. Steinkamp, D. Schmidt, D. Schwarz, H. Bott, J. Ernst, M. Woelfle, R. Haug)
1 Ind. 5.4.25 Oberhausen-Rheinhausen KA (P. Béguin)
2 Ind. 5.4.25 Saalbachniederung KA (R. Northe, W. Debatin)
1 Ind. 5.4.25 Wurmberg PF (U. Sach)
2 A2 6.4.25 NSG Wagbachniederung KA (C.u.S. Zantke, D. Walz, J. Bosch, J. Förderer, J. Stipp, K. Gräter, K.M.S. Wess, N. Pfrang, P. Fischer)
1 Ind. 6.4.25 Oberhausen-Rheinhausen KA (A. Grams)



Kuckuck © D. Koch

- 1 Ind. 6.4.25 Saalbachniederung KA (V. Schmidt)
1 Ind. 6.4.25 Waghäusel KA (P. Fischer)
1 Ind. 7.4.25 Frankenthal FT* (J. Weiß)
1 Ind. 7.4.25 NSG Wagbachniederung KA (C.u.S. Zantke, D. Heinz)
1 Ind. 7.4.25 großer BS Waldhagen RA (W. Schutzgebietsbetreuung)
1 Ind. 8.4.25 Bruchsal Neuwiesen KA (H. Barié)
1 Ind. 8.4.25 Erländersee RA (L. Fischer)
1 Ind. 8.4.25 NSG Wagbachniederung KA (C.u.S. Zantke, G. Kiefer, U. Paßlick)



Kuckuck © W. Debatin

Letztbeobachtungen: Die meisten Altvögel ziehen schon im Juni wieder ab ins tropische Afrika; nur Jungvögel bleiben länger.

- 1 A1 28.6.25 NSG LA Bonaue HP (P. Petermann)
1 K1 3.7.25 Vorderer Roxheimer Altrhein RP (M. Link)
1 W 4.7.25 Hirschhorn Ersheim S HP (A. Quell)
1 Ind. 6.7.25 Walldorf Storchewiese HD (G. Kiefer)
1 K1 13.7.25 NSG Weschnitz-Insel von Lorsch HP (C. Zurek)
1 Ind. 17.7.25 VSG Ackerplateau Flomborn W AZ (M. Wink)
1 Ind. 19.7.25 Oberdielbach S NOK (M. Schulz)
1 Ind. 21.7.25 Schollbr. Buchäcker NOK (M. Schulz)
1 Ind. 31.8.25 Durmersheim RA (S. Rust)
1 K1 5.9.25 NSG Bruchgraben BAD (L. Fischer)
1 Ind. 17.9.25 NSG Wagbachniederung KA (K. Belzer)

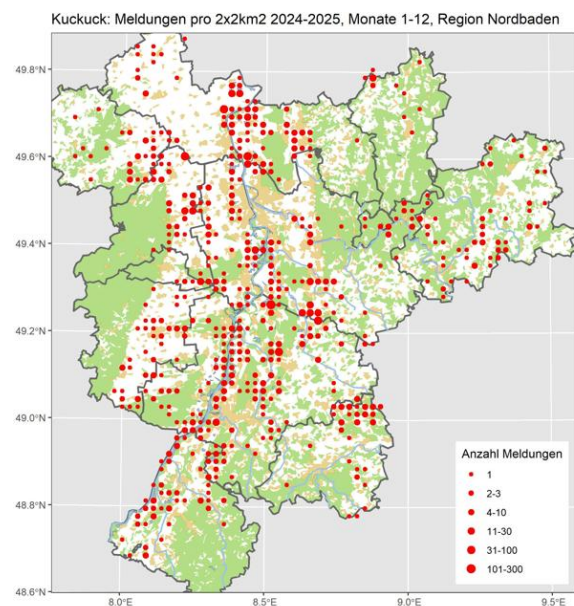

Straßentaube (Haustaube): Verbreiteter Jahresvogel im menschlichen Siedlungs- und Agrarbereich

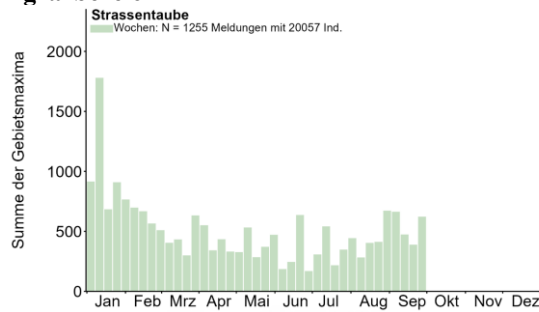

Straßentauben © M. Wink

Meldungen ab 50 Ind.:

50 Ind. 2.4.25 NSG Altneckar Heidelberg Wieblingen OST HD (G. Kiefer)
 60 Ind. 3.4.25 Wiesloch HD (G. Kiefer)
 100 Ind. 4.4.25 Wiesloch HD (G. Kiefer)
 50 Ind. 5.4.25 Ackerflächen nordwestl.heim HP (C. Queisser)
 75 Ind. 6.4.25 Ladenburg HD (G. Kiefer)
 60 Ind. 6.4.25 Wiesloch HD (G. Kiefer)
 50 Ind. 16.4.25 Heidelberg HD (G. Kiefer)
 50 Ind. 18.4.25 NSG Der Spieß - An der Spießbrücke WO* (W. Wehmeyer)
 70 Ind. 18.4.25 Wiesloch HD (G. Kiefer)
 80 Ind. 19.4.25 Wiesloch HD (G. Kiefer)
 68 Ind. 29.4.25 Karlsruhe KA* (F. Portala)
 50 Ind. 11.5.25 Maulbeeraue HP (C. Queisser)
 100 Ind. 11.5.25 Wiesloch HD (G. Kiefer)
 60 B5 15.5.25 Karlsruhe KA* (F. Portala)
 52 Ind. 18.5.25 Wiesloch HD (G. Kiefer)
 100 Ind. 21.5.25 Karlsruhe KA* (L. Bounin)
 50 Ind. 21.5.25 Neulußheim HD (G. Kiefer)
 50 Ind. 25.5.25 Wiesloch HD (G. Kiefer)
 50 Ind. 2.6.25 Ladenburg-Neubotzheim HD (G. Fehr)
 50 Ind. 4.6.25 Wiesloch HD (G. Kiefer)
 60 Ind. 9.6.25 Wiesloch HD (G. Kiefer)
 60 Ind. 12.6.25 Wiesloch HD (G. Kiefer)
 400 Ind. 22.6.25 NSG LA Zeilwald HP (P. Petermann)
 60 Ind. 2.7.25 Wiesloch HD (G. Kiefer)
 65 Ind. 6.7.25 Wiesloch HD (G. Kiefer)
 50 Ind. 10.7.25 Wiesloch HD (G. Kiefer)

100 Ind. 13.7.25 Heidelberg HD (G. Kiefer)
 50 Ind. 13.7.25 NSG Altneckar Heidelberg Wieblingen OST HD (G. Kiefer)
 140 Ind. 14.7.25 Wiesloch HD (G. Kiefer)
 100 Ind. 27.7.25 Heidelberg HD (B. Mellein)
 50 Ind. 27.7.25 Wiesloch HD (G. Kiefer)
 150 Ind. 1.8.25 Wiesloch HD (G. Kiefer)
 55 Ind. 17.8.25 Nußloch HD (G. Kiefer)
 100 Ind. 20.8.25 Wiesloch HD (G. Kiefer)
 50 Ind. 27.8.25 Klärteiche Offstein DÜW (M. Schwarz)
 50 Ind. 28.8.25 Heidelberg HD (B. Mellein)
 100 Ind. 30.8.25 Mosbach Kl. Elzpark NOK (W. Durst)
 65 B5 31.8.25 Karlsruhe KA* (C. Braunberger, P. Funk)
 150 Ind. 1.9.25 Wiesloch HD (G. Kiefer)
 60 Ind. 2.9.25 Ettlingen KA (I. Kaufmann)
 120 Ind. 4.9.25 St. Leon-Rot HD (G. Kiefer)
 80 Ind. 4.9.25 Wiesloch HD (G. Kiefer)
 50 Ind. 5.9.25 Heidelberg-Pfaffengrund HD (B. Mellein)
 100 Ind. 8.9.25 Ettlingen KA (I. Kaufmann)
 71 Ind. 8.9.25 Speyer SP* (J. Bonifart)
 50 Ind. 22.9.25 Dossenheim Schwabenheim HD (G. Kiefer)
 50 Ind. 24.9.25 Wiesloch HD (G. Kiefer)
 74 Ind. 27.9.25 Speyer SP* (E. Sefrin)
 100 Ind. 28.9.25 Durmersheim RA (J. Winter)

Straßentaube (Haustaube): Meldungen pro 2x2km² 2024-2025, Monate 1-12, Region Non

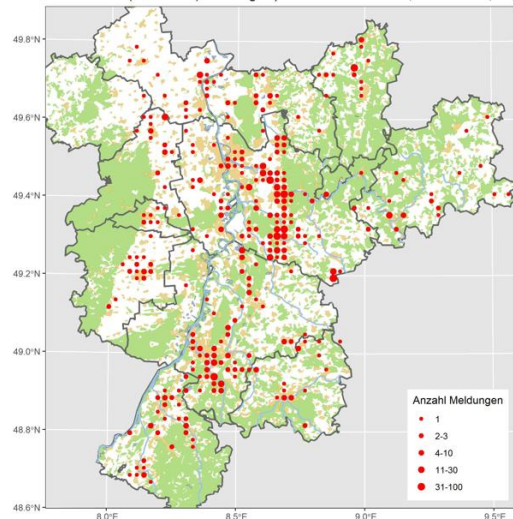

Hohltaube: Sommervogel; lokaler Brutvogel, regelmäßiger Durchzügler

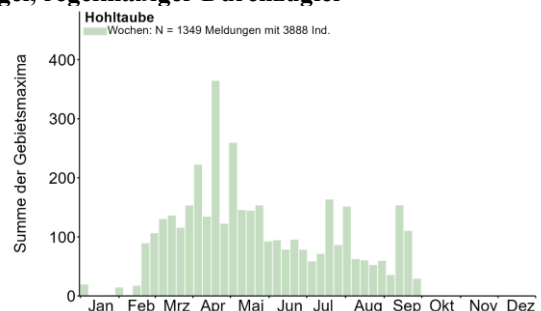

Meldungen ab 30 Ind.:

200 Ind. 18.4.25 Haßloch DÜW (J. Klug)
 40 Ind. 20.4.25 Biedesheim DON (V. Schlär)
 30 Ind. 3.5.25 O.Schefflenz Ob. Eberbächle NOK (F. Laier)
 80 Ind. 23.5.25 Eich AZ (K. Belzer)
 30 Ind. 25.6.25 Saalbachniederung KA (W. Debatin)
 80 Ind. 22.7.25 Brensbach ERB (G. Schneider)
 44 Ind. 27.7.25 Aglasterh. Wolfsloch NOK (C. Bernitt)
 96 A2 30.7.25 Brensbach ERB (G. Schneider)
 100 Ind. 16.9.25 NSG Tiefenbronner Seewiesen PF (T. Züfle)



Hohltauben in SBN © W. Debatin

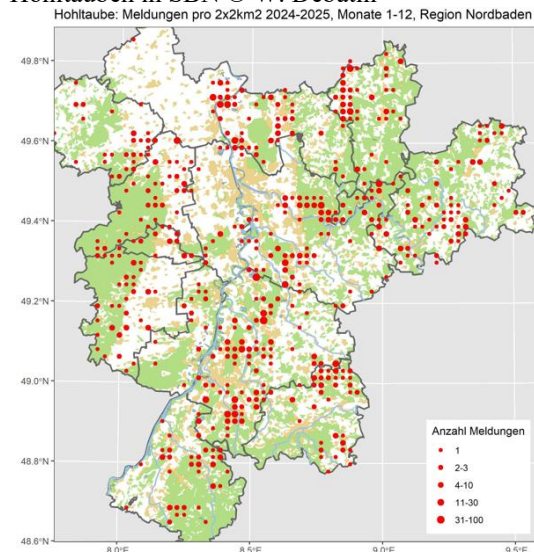

Ringeltaube: Jahresvogel; häufiger Brutvogel, Durchzügler und Wintergast

Gebietsmaxima ab 50 Ind.:

233 Ind. 4.5.25 Ackerflächen nördl. Rosengarten HP (C. Queisser)
 100 Ind. 9.9.25 Aglasterh. Wolfsloch NOK (C. Bernitt)
 200 Ind. 15.9.25 Aglasterhausen NOK (C. Bernitt)
 70 Ind. 2.4.25 Asbach S NOK (F. Laier)
 60 Ind. 1.8.25 Auerb. Linserain NOK (F. Laier)
 62 Ind. 2.9.25 Bad König ERB (T. Steiger)
 126 dz. 4.4.25 Bobenheim-Roxheim RP (R. Meinert)
 412 Ind. 28.9.25 Dossenheim HD (M. Ziara)

200 Ind. 27.9.25 Ganerbe Harthausen RP (D.u.U. Hoffmann)
 300 Ind. 23.9.25 Harthausen RP (D.u.U. Hoffmann)
 150 Ind. 29.9.25 Heidelberg HD (J. Dreher)
 80 Ind. 14.8.25 Heidelberg-Heidestücke HD (D. Sprenger)
 80 Ind. 31.8.25 Jägersburger Wald südl. Langwaden HP (J. Kreuziger)
 150 Ind. 28.9.25 Kaltenbrunn NOK (M. Swiegot)
 70 Ind. 27.9.25 Kernsee HP (P. Petermann)
 70 Ind. 22.9.25 Ladenburg Losgraben HD (G. Kiefer)
 110 Ind. 28.9.25 Leiberstung RA (D. Borck)
 80 Ind. 26.9.25 Lomersheim S PF (H. Voith)
 100 Ind. 11.4.25 Marnheim DON (V. Schlär)
 150 Ind. 21.9.25 Moosbrunn Luderplatz HD (R. Engelhardt)
 67 dz. 8.4.25 Muckent. Rineck O NOK (R. Meinert)
 150 Ind. 9.9.25 N'katzenbach Gründel NOK (C. Bernitt)
 100 Ind. 24.8.25 NSG Kopflache am Friesenheimer Altrhein MA* (J. Buchholz)
 100 dz. 5.4.25 NSG Unteres Heimental NOK (E. Werling)
 100 dz. 4.4.25 Oberschefflenz NOK (E. Werling)
 120 Ind. 8.9.25 Reichelsheim ERB (A. Köhler)
 80 Ind. 23.8.25 Walldürn Bürgle NOK (F. Laier)



Ringeltaube © J. Dreher

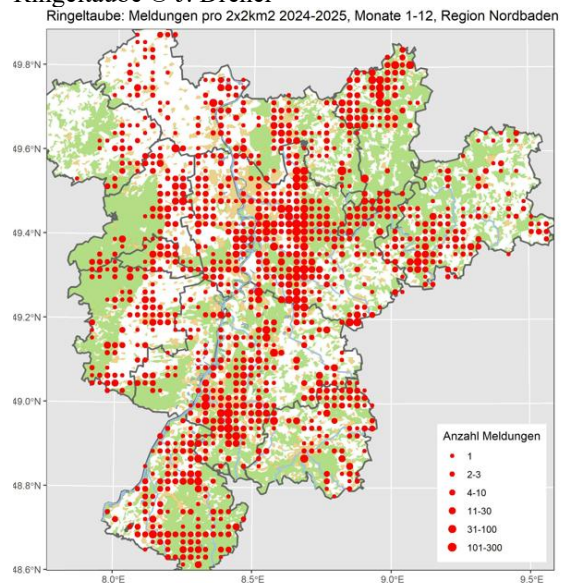

Türkentaube: Jahresvogel; verbreiteter Brutvogel

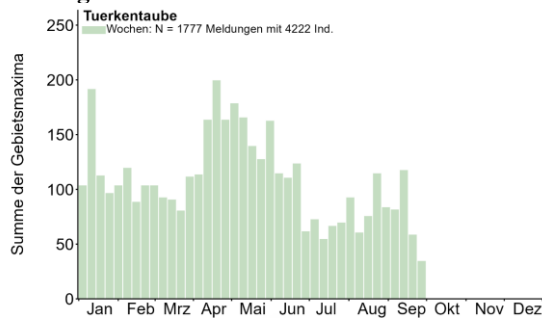

Türkentaube © J. Dreher

Gebietsmaxima ab 10 Ind.:

- 10 Ind. 21.4.25 Heidelberg-Pfaffengrund HD (B. Mellein)
- 11 B3 5.5.25 Knöringen SÜW (F. Bindrich)
- 10 Ind. 7.5.25 Ladenburg-Neubotzheim HD (G. Fehr)
- 10 Ind. 2.6.25 Ladenburg-Neubotzheim HD (G. Fehr)
- 13 Ind. 9.6.25 Ladenburg-Neubotzheim HD (G. Fehr, G. Kiefer)
- 10 Ind. 11.6.25 Ladenburg-Neubotzheim HD (G. Fehr)



Türkentaube © W. Fischer

- 15 Ind. 3.8.25 Landau MOS (M. Hölker)
- 16 Ind. 1.9.25 Mannheim MA* (F. Schrauth, H. Bott)
- 12 Ind. 7.6.25 Mutterstadt RP (H. Geske)
- 12 Ind. 20.8.25 NSG Wagbachniederung KA (G.C. Hau)
- 20 Ind. 29.8.25 NSG Wagbachniederung KA (H. Bott)

- 12 Ind. 12.9.25 Sandhausen HD (G. Kiefer)
- 10 A2 4.4.25 Saulheim AZ (J. Kranz)
- 25 A2 13.4.25 Waghäusel KA (K. Kosiewski, L. Bounin, R. Sommerfeld)
- 18 Ind. 15.9.25 Walzbachtal KA (G. Humborg)

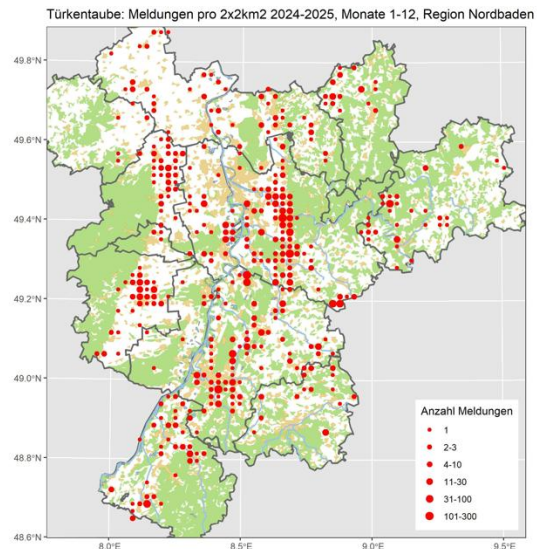

Turteltaube: Sommervogel; lokaler Brutvogel und Durchzügler

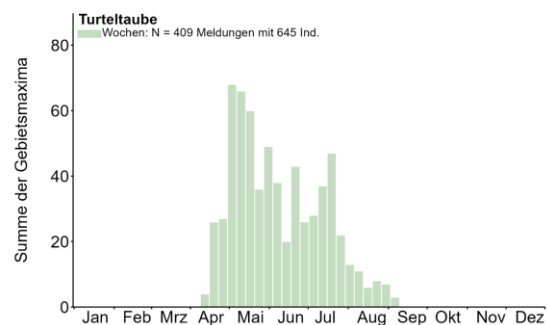

Ankunftsbeobachtungen:

- 1 Ind. 12.4.25 NSG Wagbachniederung KA (J. Ernst)
- 1 Ind. 13.4.25 NSG Wagbachniederung KA (K. Kosiewski)
- 1 A2 14.4.25 NSG Wagbachniederung KA (M. Wink)
- 1 Ind. 14.4.25 Weisenheim am Sand DÜW (V. Schmidt)
- 1 A1 15.4.25 Grünstadt DÜW (A. Behnisch)
- 10 Ind. 16.4.25 Wurmberg PF (U. Sach)
- 1 Ind. 17.4.25 N'zimmern Dornb.Weg NOK (J. Wildraut)
- 1 Ind. 19.4.25 Landau MOS (H. Guttwein)
- 1 Ind. 20.4.25 Asselheim-Höllenberg DÜW (H.-V. Bastian)
- 2 Ind. 20.4.25 NSG Wagbachniederung KA (J. Förderer, T. Lang)
- 1 Ind. 21.4.25 Bad Dürkheim DÜW (K.&T. Dreher-Fiebig)

1 A2 21.4.25 Flugplatz Lachen-Speyerdorf NW (C. Bussen)
 1 A2 21.4.25 NSG Wagbachniederung KA (M. Krömer, T. Lang)
 3 Ind. 21.4.25 W Birkenheide DÜW (D. Koch)
 1 A2 22.4.25 Einhäuser Bruch HP (K. Daub)
 1 A2 22.4.25 M.Schefflenz Waldsp. NOK (E. Werling)
 1 Ind. 23.4.25 Bad Dürkheim DÜW (K.&T. Dreher-Fiebig)
 1 A2 23.4.25 M.Schefflenz Erzgrube NOK (E. Werling)
 1 Ind. 23.4.25 NSG Wagbachniederung KA (D. Koch)
 1 A2 23.4.25 Neuleiningen DÜW (A. Frey)
 1 A1 23.4.25 SW Albisheim DON (V. Schlär)
 1 A2 25.4.25 Freinsheim Weinberge DÜW (J. Weiß)



Turteltauben © J. Dreher

Letztbeobachtungen:

1 Ind. 7.8.25 Freinsheim Weinberge DÜW (D. Koch)
 1 Ind. 10.8.25 Rittersbach NOK (M. Post)
 1 Ind. 11.8.25 Neustadt an der Weinstraße NW (W. Braunstein)
 1 Ind. 15.8.25 Ludwigshafen am Rhein LU* (H. Schmitt)
 1 Ind. 21.8.25 Bibliser Bruch HP (K. Daub)
 1 Ind. 23.8.25 KBC-Grube HP (C. Queisser)
 1 Ind. 24.8.25 Schmalfelderhof DON (C. Rosenbach)
 3 Ind. 1.9.25 Quirnheim DÜW (V. Schlär)
 1 K1 2.9.25 Vogelschutzgebiet Ober-Hilbersheimer Plateau AZ (A. Kohler)

1 Ind. 7.9.25 NSG Der Spieß - An der Spießbrücke WO* (V. Schmidt)
 1 Ind. 9.9.25 NSG Wagbachniederung KA (J. Kunz)



Turtel- und Ringeltauben © D. Koch

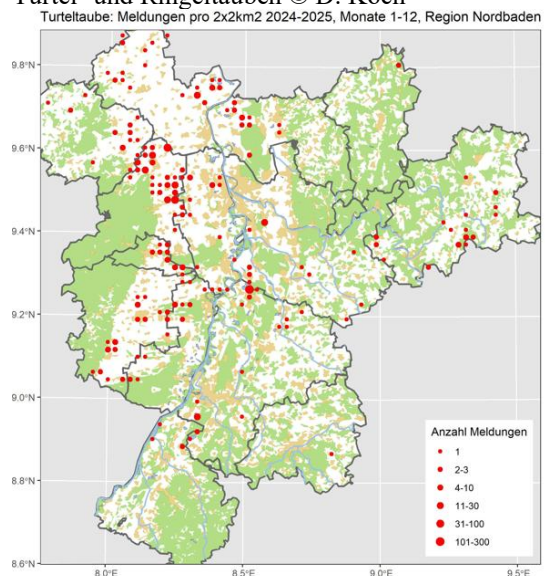

Kranich: Regelmäßiger Durchzügler

Letztbeobachtungen Winter:

1 Ind. 1.4.25 NSG Der Spieß - An der Spießbrücke WO* (C. Dietzen)
 2 Ind. 3.4.25 NSG Wagbachniederung KA (J. Kortlepel, T. Lang)
 2 dz. 3.4.25 Hainstadt Weißfeld NOK (P. Baust)
 3 (3 K2) 9.4.25 Ackerflächen südwestlich Großrohrheim HP (C. Queisser)
 1 K2 21.4.25 Ooskanal/Eichtung BAD (D. Peter)
 1 Ind. 26.4.25 Ottersheim bei Landau GER (P. Hilsendegen)
 3 Ind. 28.4.25 Vorderer Roxheimer Altrhein RP (H. Schmitt)
 5 Ind. 29.4.25 Dettenheim KA (T. Fichtner)
 1 Ind. 1.5.25 NSG Lappen+Eiderbachgr. NOK (P. Rückert)
 1 Ind. 1.5.25 Oos BAD (D. Peter)
 1 Ind. 10.5.25 NSG Wagbachniederung KA (H. Haag)



Kraniche © D. Koch

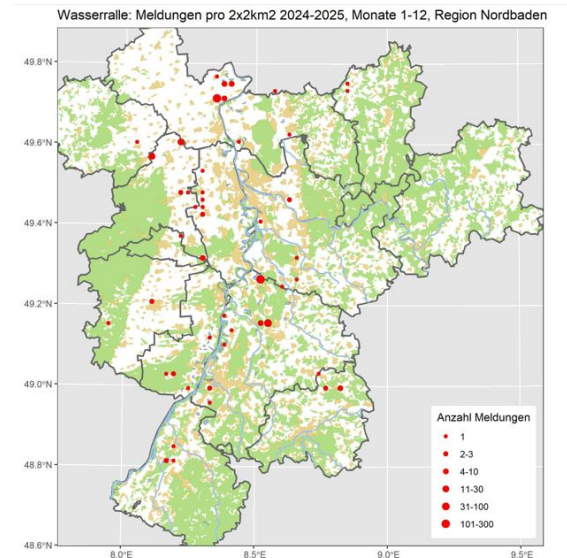

Wasserralle mit Jungvogel in SBN © W. Debatin

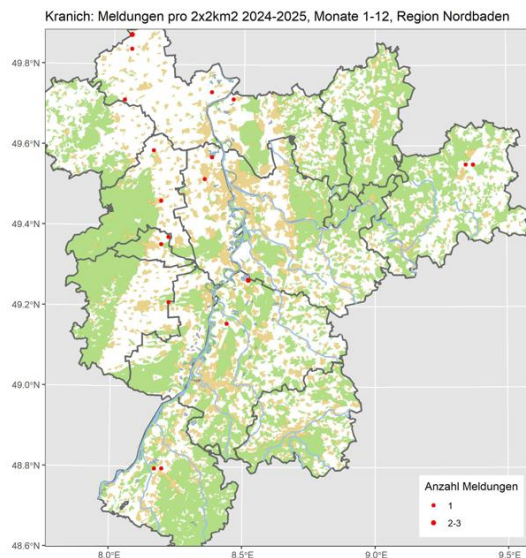

Wasserralle: Jahresvogel; lokaler Brutvogel und Durchzügler

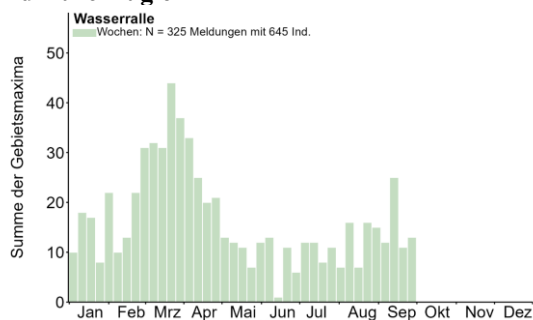

Wachtelkönig: Sommervogel; regelmäßiger Durchzügler

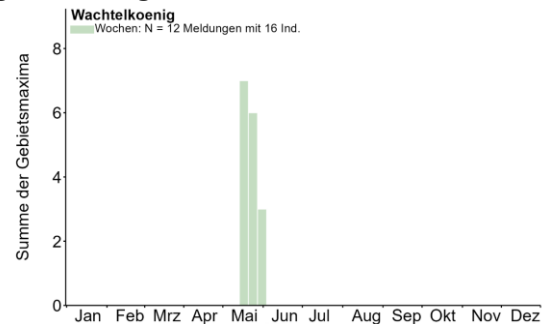

Alle Daten:

2 A2 (1 M ad. / 1 M ad.) 19.5.25 Offenbach an der Queich SÜW (T. Garrecht)

1 A2 19.5.25 Ottersheim bei Landau GER (S. Blesinger)

1 A2 19.5.25 Riedmatten Pfarrteile RA (R. Meinert) Kurz singend.

1 A2 19.5.25 Schiftung/Leiberstung RA (R. Meinert) Immer wieder kurz singend. Nachts ausdauernd singend (mind. ab 23:00 Uhr).

1 A2 21.5.25 NNO Geinsheim NW (C. Heber)

1 A2 21.5.25 Offenbach an der Queich SÜW (S. Blesinger)

1 A2 22.5.25 N Geinsheim NW (J. Klug, M. Teiwes) Stationär

1 A2 22.5.25 Offenbach an der Queich SÜW (U. Janz)

1 A2 23.5.25 NNO Geinsheim NW (C. Heber) Sitze
 1 A2 23.5.25 Offenbach an der Queich SÜW (M. Krauß, S. Blesinger)
 1 Ind. 27.5.25 Saalbachniederung KA (F. Eberius)
 1 A2 28.5.25 NNO Geinsheim NW (M. Teiwes)
 1 A2 29.5.25 NO Geinsheim NW (A. Bonifart, J. Bonifart, P. Schäfer)
 1 A2 30.5.25 NNO Geinsheim NW (M. Teiwes)

Tüpfelsumpfhuhn: Sommervogel; seltener Durchzügler

Alle Daten: 1 Ind. 13.4.25 Saalbachniederung KA (J. Dreher)

1 Ind. 14.4.25 Saalbachniederung KA (A. Thiele)
 1 Ind. 23.5.25 NSG Wagbachniederung KA (A. Grams)
 1 A1 1.6.25 NSG Wagbachniederung KA (T. Thormann)
 1 Ind. 24.8.25 Saalbachniederung KA (J. Stipp)
 1 Ind. 6.9.25 NSG Wagbachniederung KA (F. Kurz)
 1 Ind. 7.9.25 Saalbachniederung KA (A. Full, C. Binder, R. Gänßler, R. Haug, V. Engel, W. Debatin)
 1 Ind. 11.9.25 Saalbachniederung KA (J. Bosch)
 2 (1 ad., 1 K1) 12.9.25 Saalbachniederung KA (A. Zschiedrich, C. Hüll, D. Walz, F. Bindrich, F. Herrmannspahn, J. Ernst, J. Stober, M. Woelfle, S. Kusterer, W. Debatin)
 1 Ind. 13.9.25 Saalbachniederung KA (F. Damming, S. Olschewski)
 1 Ind. 16.9.25 Saalbachniederung KA (W. Debatin)
 1 Ind. 26.9.25 NSG Wagbachniederung KA (C. Winter, P. Fahr)



Tüpfelsumpfhuhn in SBN © W. Debatin

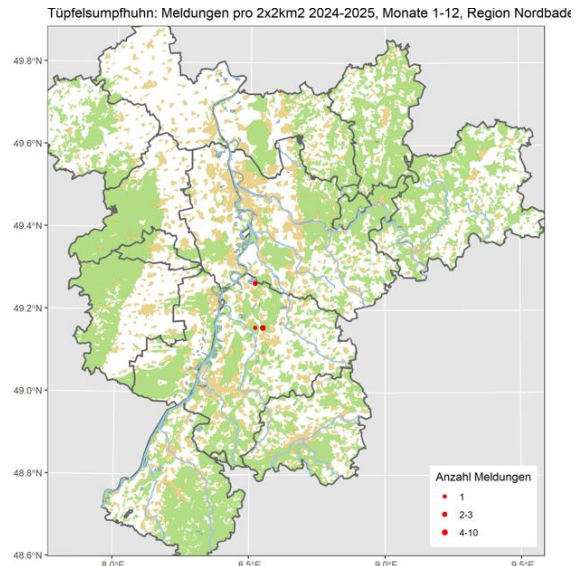

Teichhuhn: Jahresvogel: verbreiteter Brutvogel, Durchzügler und Wintergast

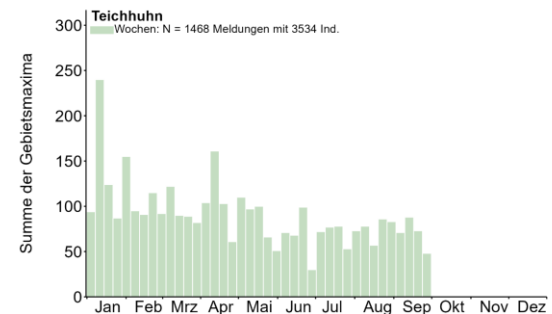

Teichhühner © J. Dreher

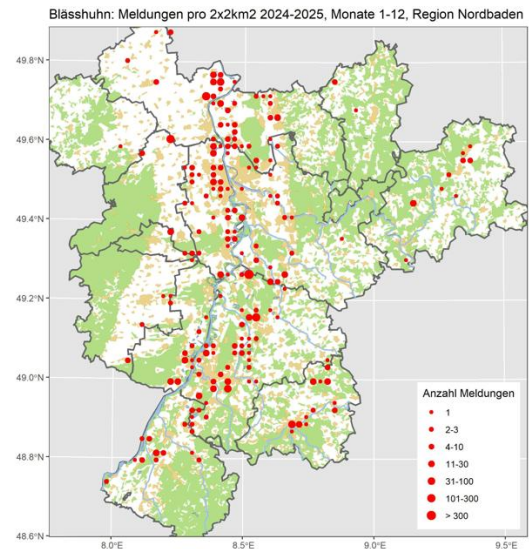
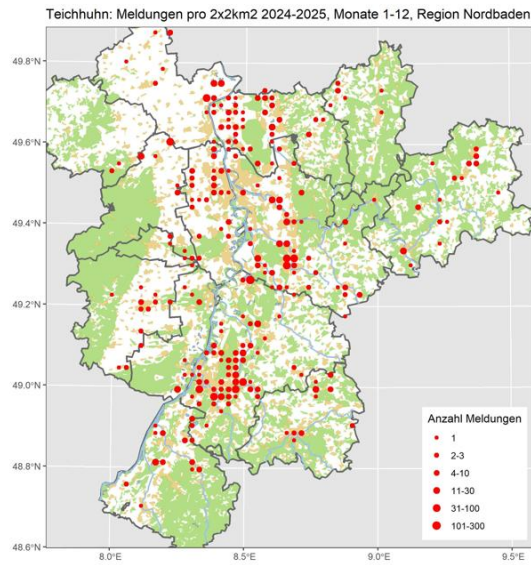

Alle Meldungen

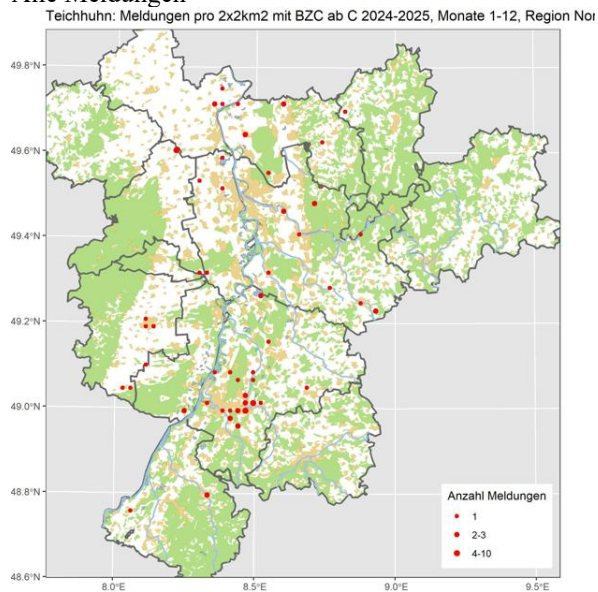

Alle Meldungen

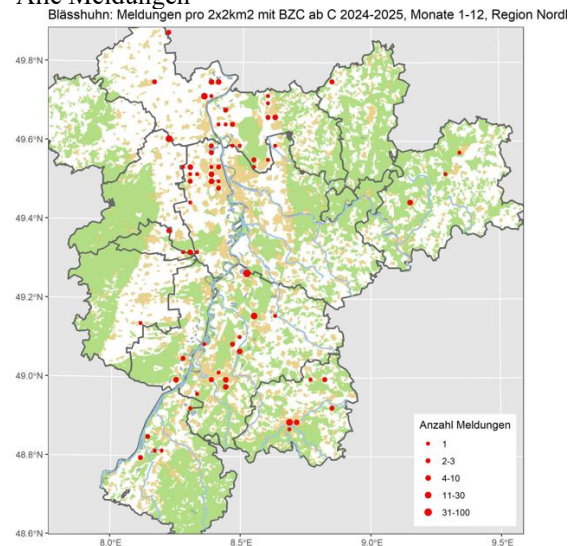

Brutvorkommen: C-Meldungen (sicher unvollständig)

Blässhuhn: Jahresvogel: verbreiteter Brutvogel, häufiger Durchzügler und Wintergast

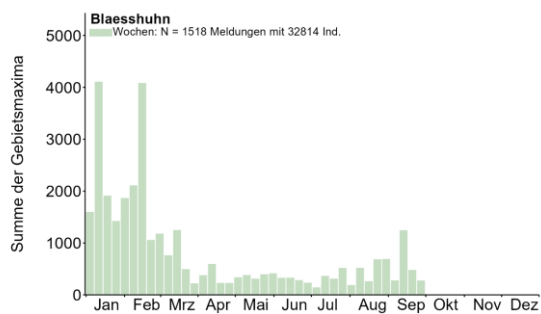

Brutvorkommen: C-Meldungen

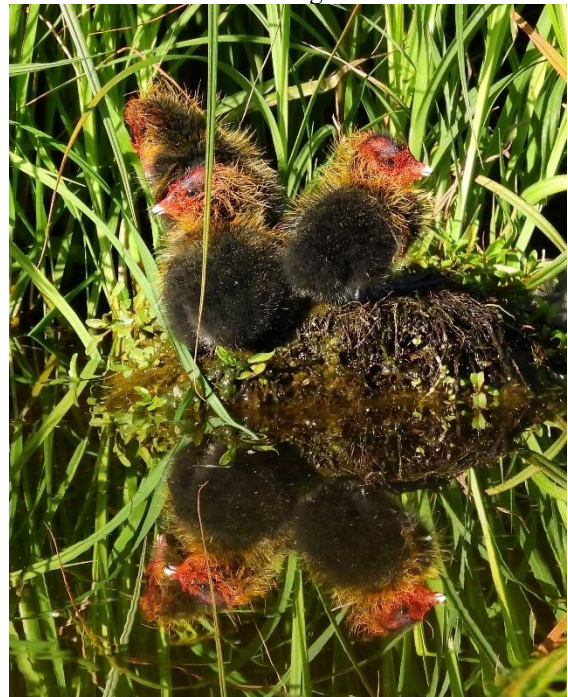



Blässhuhn mit Jungvogel © D. Koch

Zwergtaucher: Jahresvogel; lokaler Brutvogel, verbreiteter Durchzügler und Wintergast

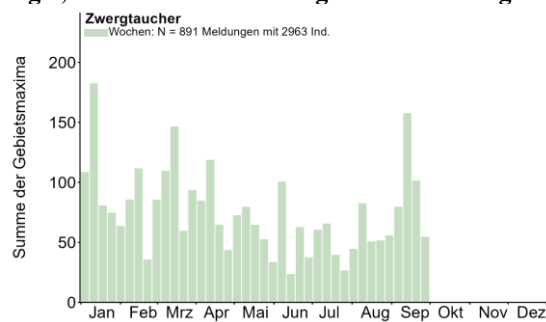

Zwergtaucher © J. Dreher

Meldungen ab 30 Ind.:

30 Ind. 5.9.25 NSG Wagbachniederung KA (T. Lepp)

30 Ind. 14.9.25 Bernhardsweiher Oberderdingen KA (E. Körner)



Zwergtaucher PK © D. Koch

Zwergtaucher: Meldungen pro 2x2km2 2024-2025, Monate 1-12, Region Nordbaden

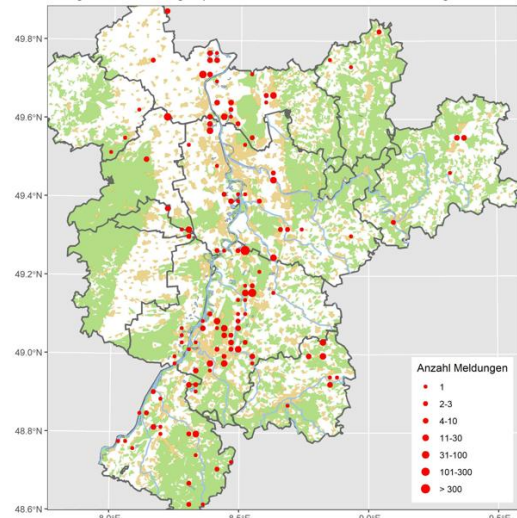

Alle Meldungen

Zwergtaucher: Meldungen pro 2x2km2 mit BZC ab C 2024-2025, Monate 1-12, Region Nordbaden

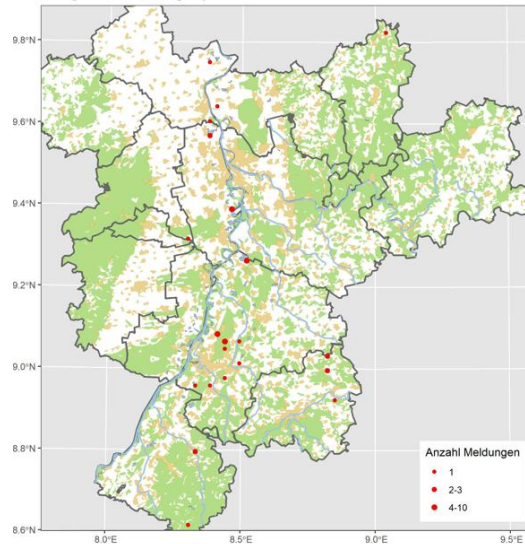

Brutvorkommen: C- Meldungen (sicher unvollständig!)

Haubentaucher: Jahresvogel; lokaler Brutvogel, verbreiteter Durchzügler und Wintergast

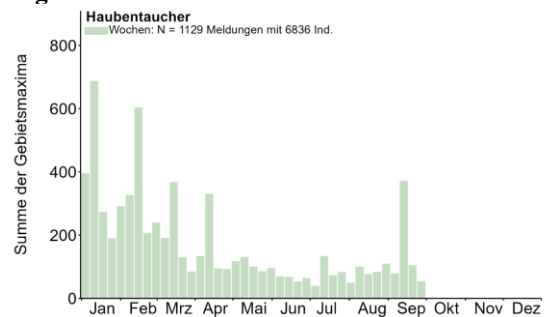

Meldungen ab 40 Ind.:

40 B3 13.7.25 NSG Meckersheimer Tongruben RP (J. Bonifart, M. Wink)

45 Ind. 31.8.25 NSG Meckersheimer Tongruben RP (D.u.U. Hoffmann, J. Bonifart)

56 Ind. 14.9.25 NSG Mecktersheimer Tongruben
RP (F. Bindrich)

Haubentaucher: Meldungen pro 2x2km2 2024-2025, Monate 1-12, Region Nordbader

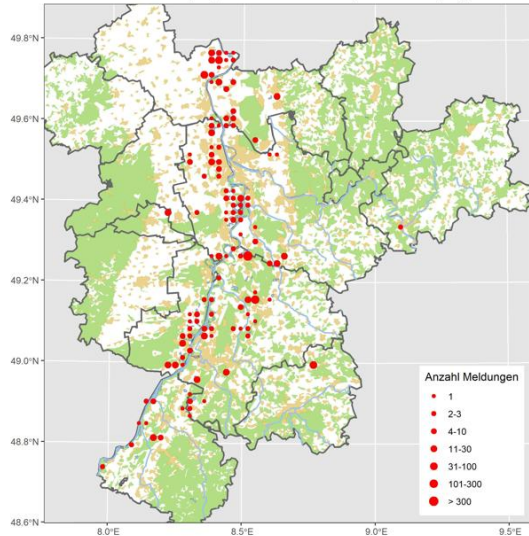

Alle Meldungen

Haubentaucher: Meldungen pro 2x2km2 mit BZC ab C 2024-2025, Monate 1-12, Region

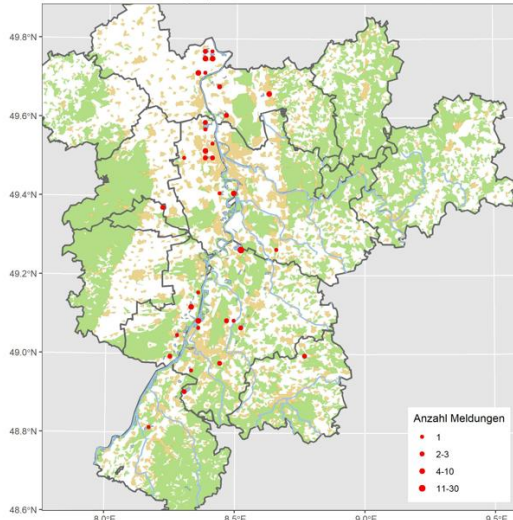

Brutvorkommen: C-Meldungen



Balzende Haubentaucher © W. Fischer



Brütender Haubentaucher in WBN © D. Koch



Haubentaucher © W. Debatin

Rothalstaucher: Lokaler Wintergast und Durchzügler

Alle Daten (späte Durchzügler):

1 Ind. 3.4.25 Heinrichs-Talaue-See AZ (A. Viertel, J. Lehnert)

1 Ind. 11.4.25 Oberer Kraftwerkskanal Staustufe Iffezheim RA (J. Müller)

1 Ind. 11.4.25 Sandweier BAD (M. Woelfle) Im PK.

Ohrentaucher: Lokaler Wintergast und Durchzügler

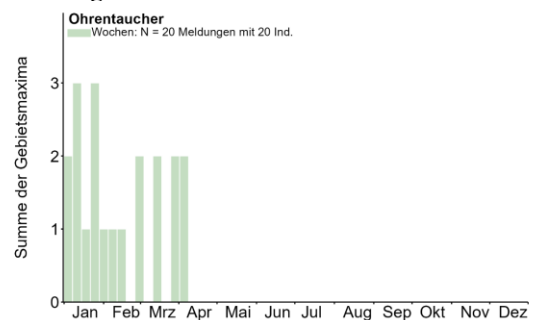

Alle Daten (späte Durchzügler):

1 Ind. 1.-5.4.25 Bobenheim-Roxheim RP (V. Schmidt, J. Klug) überwiegend im PK; letzte Federn am Kopf weißlich; gelbe Ohrwuscheln noch schwach ausgeprägt

1 Ind. 3.4.25 Heinrichs-Talaue-See AZ (J. Lehnert) überwiegend Prachtkleid

2 Ind. 5.-18.4.25 Sandweier BAD (W. Jansen et al.)

1 Ind. 20.-29.4.25 Abgrabung Sandweier BAD (J. Lehmann et al.)

Schwarzhalstaucher: Jahresvogel: Lokaler Brutvogel, regelmäßiger Durchzügler und Wintergast

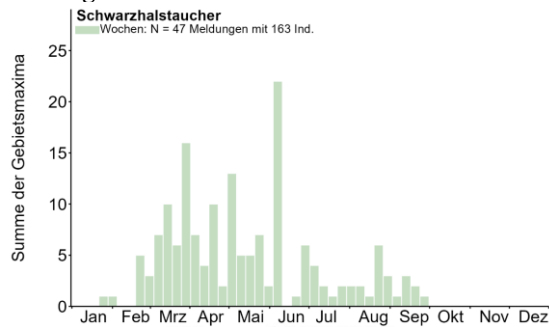

Brutnachweis- Daten:

4 B3 13.4.25 NSG Wagbachniederung KA (C. Seifried, F. Rosing, H. Preis, K. Kosiewski, K. Lechner, R. Sommerfeld)

6 A1 19.4.25 NSG Wagbachniederung KA (D. Stefan, J. Bonifart, J. Förderer, J. Wildraut, R. Süßmuth, T. Heinrich)

7 B3 (6 ad., 1 Pull.) 2.5.25 NSG Wagbachniederung KA (P. Boswell, R. Müller, W. Müller)

3 C12 (2 ad., 1 Pull.) 3.5.25 NSG Wagbachniederung KA (C. Röhr, E. Körner, J. Möhring)

4 A2 (2 ad., 1 Pull.) 5.5.25 NSG Wagbachniederung KA (G. Kiefer, H.-J. Münnich, M. Philipp)

4 C14b (1 Pull. // 1 M ad., 1 W ad., 1 Pull.) 9.5.25 NSG Wagbachniederung KA (D. Bieselt, J. Klug, S. Stadler)

5 C12 (1 ad., 1 Pull. // 2 Pull., 3 ad.) 11.5.25 NSG Wagbachniederung KA (A. Lögl, J. Förderer, S.u.S. Vincentini)

4 A1 (1 ad., 1 Pull. // 1 M) 18.5.25 NSG Wagbachniederung KA (A. Deißner, A. Köhler, C. Schwab, N. Jakobs, P. Béguin)

6 C12 (1 M ad., 1 W ad., 1 K1 // 1 Pull.) 24.5.25 NSG Wagbachniederung KA (D. Stefan, D. Walz, S. Draack, V. Schmidt, Y. Hoffmann)

11 C12 (6 ad., 5 Pull.) 6.6.25 NSG Wagbachniederung KA (C. Jandrasits, J. Richert, K.N. Krist, T.-L. Richert)

6 (3 Pull.) 7.6.25 NSG Wagbachniederung KA (M. Krömer)

9 C12 (1 M, 1 W, 1 Pull. // 5 ad., 4 Pull.) 9.6.25 NSG Wagbachniederung KA (D. Stefan, D. Walz, E. Sefrin)

Herbstmeldungen:

1 Ind. 2.8.25 NSG Wagbachniederung KA (M. Wetzel)

1 Ind. 3.8.25 NSG Wagbachniederung KA (C. Braunberger, H. Stucke)

1 Ind. 6.8.25 NSG Wagbachniederung KA (J. Brückner, K. Stapf)

2 Ind. 9.8.25 NSG Wagbachniederung KA (J. Stipp, M. Reinschmidt)

1 Ind. 12.8.25 NSG Wagbachniederung KA (M. Wink)

1 Ind. 18.8.25 NSG Wagbachniederung KA (D. Koch)

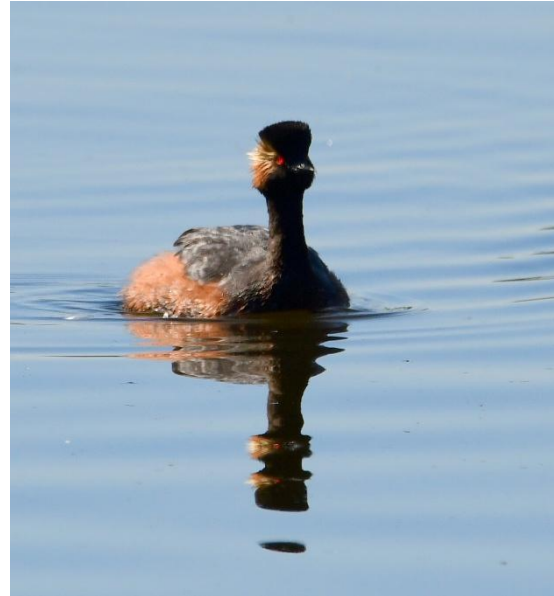

Schwarzhalstaucher PK in WBN © M. Wink

1 Ind. 21.8.25 NSG Wagbachniederung KA (L. Trede, M. Wink)

5 Ind. 22.8.25 Klärteiche Offstein DÜW (H. Schmitt)

1 Ind. 22.8.25 NSG Wagbachniederung KA (D. Metzger)

1 Ind. 23.8.25 NSG Wagbachniederung KA (C. Weinrich)

1 Ind. 25.8.25 Klärteiche Offstein DÜW (F. Geisen, H. Schmitt)

1 Ind. 25.8.25 NSG Wagbachniederung KA (J. Zoller)

1 Ind. 27.8.25 Klärteiche Offstein DÜW (M. Schwarz)

2 Ind. 30.8.25 NSG Wagbachniederung KA (M. Brix)

1 Ind. 31.8.25 Klärteiche Offstein DÜW (F. Damminger)

2 Ind. 31.8.25 NSG Wagbachniederung KA (M. Schwaninger)

1 Ind. 2.9.25 Klärteiche Offstein DÜW (R. Steinhäuser)

1 Ind. 5.9.25 NSG Wagbachniederung KA (T. Lepp)

1 Ind. 6.9.25 NSG Wagbachniederung KA (F. Kurz, P. Béguin)

1 Ind. 7.9.25 NSG Wagbachniederung KA (T. Hermann)

1 Ind. 13.9.25 Omlor-Grube Wattenheim HP (C. Queisser)

2 Ind. 15.9.25 NSG Wagbachniederung KA (W. Jansen)

2 Ind. 17.9.25 NSG Wagbachniederung KA (K. Belzer)

2 Ind. 18.9.25 NSG Wagbachniederung KA (K. Lechner)

1 Ind. 27.9.25 Karlsruhe KA* (H. Preis)

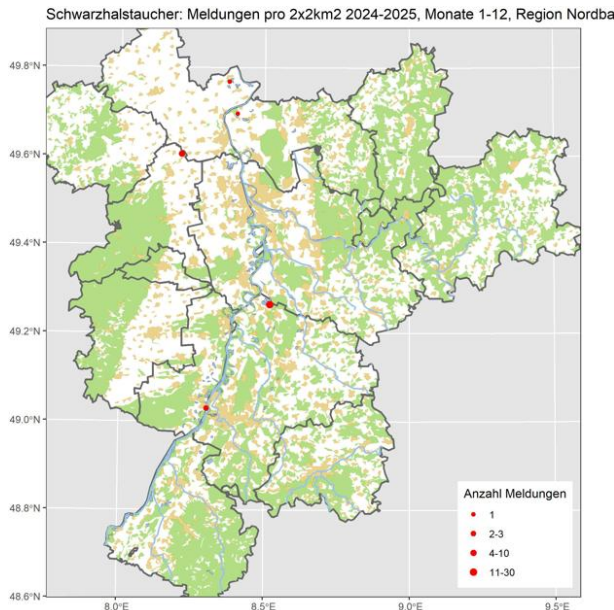

Triel: Seltener Durchzügler

Alle Daten:

1 dz. 10.5.25 Bobenheim am Berg DÜW (T. Grunwald) Nächtl. Erfassung durch Aufnahmegerät; 21:35; eine Rufreihe

Austernfischer: Seltener Durchzügler

Alle Daten:

2 Ind. 22.4.25 Silbersee bei Roxheim RP Kurz rastend; Beobachtet von I. Schneider

2 Ind. 23.4.25 NSG Wagbachniederung KA. Gegen 10 Uhr fliegen Beide Austernfischer auf und Richtung Nord ab. Beobachter Alfred Ullrich.

1 Ind. 27.4.25 Saalbachniederung KA (W. Debatin) Feuchtgebiet überfliegend

1 Ind. 31.5.25 NSG LA Welsches Loch HP (C. Queisser)

1 Ind. 1.6.25 Au am Rhein RA (M. Weißbecher)

2 (2 K1) 10.9.25 Omlor-Grube Wattenheim HP (C. Queisser)

2 (2 K1) 13.9.25 Rheininsel bei Rheindürkheim HP (C. Queisser)

2 (2 K1) 18.9.25 Omlor-Grube Wattenheim HP (C. Queisser)



Austernfischer in SBN © W. Debatin

Stelzenläufer: Regelmäßiger Sommergast; ausnahmsweise brütend

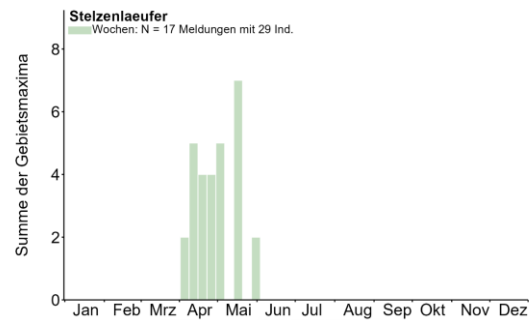

Nachdem 1 Paar 2024 erstmals für RLP erfolgreich an den Offsteiner Klärteichen gebrütet hatte, kam offenbar dasselbe Paar auch 2025 zurück und begann zu brüten. Die Brut wurde vermutlich durch Prädatoren (z.B. Rabenkrähen) vernichtet. Ankunft: 9.4. (Kopula), 30.4. auf Nest brütend; 5.5. letzte Beobachtung.

Alle anderen Daten:

2 Ind. 4.4.25 Eggenstein-Leopoldshafen KA (H. Barrié, S. Tillmanns) Dank an Steffen Tillmanns

1 Ind. 12.4.25 Heinrichs-Talaue-See AZ (J. Lehnert) Fliegt gegen 07:30 eine Runde über dem See, landet aber nicht.

1 W ad. 12.4.25 NSG Der Spieß - An der Spießbrücke WO* (B. Hochhut, S. Dröse, V. Schlär, W. Henkes)

1 Ind. 12.4.25 Worms WO* (K. Hornung)

2 Ind. 17.4.25 Bad Rotenfels RA (J. Müller) stehen auf dem Wehr in Rotenfels

2 Ind. 5.5.25 NSG LA Welsches Loch HP (C. Queisser, G. Oberwestberg, P. Petermann)

3 B5 14.5.25 NSG Wagbachniederung KA (U. Honacker)

2 Ind. 15.5.25 Saalbachniederung KA (J. Stipp, R. Haug, W. Debatin)



Stelzenläufer in SBN © W. Debatin

2 (1 M ad., 1 W ad.) 16.5.25 Saalbachniederung KA (A. Bonifart, A. Grams, G. Kiefer, J. Bonifart, P. Schäfer, S. Simpson, W. Debatin)

1 Ind. 29.5.25 NSG Der Spieß - An der Spießbrücke WO* (B. Hochhut, S. Dröse, V. Schmidt, W. Henkes) mglw. vorjährig // wahrscheinlich Weibchen

1 Ind. 29.5.25 Worms WO* (A. Spiecker, F. Lamprecht, J. Buschschlüter, J. Eppler, L. Gerling, M. Mantoan)

1 A1 30.5.25 Worms WO* (A. Meister, B. Zimmermeyer, G. Birnbaum, H. Dohrt, U. Rasche, U.H. Schneider)

1 Ind. 31.5.25 NSG Der Spieß - An der Spießbrücke WO* (W. Wehmeyer)

1 Ind. 31.5.25 Worms WO* (D. Walz)

1 Ind. 1.6.25 Worms WO* (J. Friedlein, K.&T. Dreher-Fiebig, W. Podszun)

Säbelschnäbler: Sommervogel; seltener Durchzügler

Alle Daten: 4

Ind. 8.8.25 Rheininsel bei Rheindürkheim HP (C. Queisser)

Kiebitzregenpfeifer: Sommervogel; seltener Durchzügler

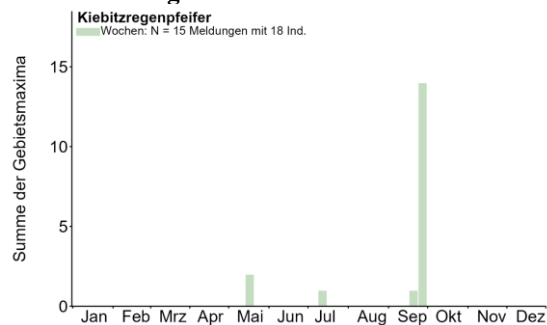

Kiebitzregenpfeifer © M. Wink

Alle Daten:

1 Ind. 18.5.25 Petersau, Kiesinseln - RKM 434 FT* (F. Schrauth) im Norden der Kiesinseln Nahrung suchend

1 Ind. 20.5.25 Petersau, Kiesinseln - RKM 434 FT* (V. Schmidt)

1 Ind. 12.7.25 NSG Wagbachniederung KA (R. Wendt) fast Ruhekleid

1 Ind. 26.9.25 Mutterstadt RP (J. Klug)

1 Ind. 27.9.25 Dannstadt-Schauernheim RP (A. Bonifart, J. Bonifart)

2 (1 K1) 27.9.25 Mutterstadt RP (C. Heber, J. Klug, T. Kärcher, V. Schmidt) erst 1 Ind, später durch Störung (Kartoffelsammler) aber 2 abfliegend

3 Ind. 27.9.25 NSG Der Spieß - An der Spießbrücke WO* (H. Schmitt)

1 Ind. 28.9.25 Gießbachniederung KA* (N. Falk) auf Acker rastend

1 Ind. 28.-30.9.25 Saalbachniederung KA (J. Ernst, T. Huenefeld, W. Debatin)



Kiebitzregenpfeifer K1 in SBN © W. Debatin

Goldregenpfeifer: Sommervogel; seltener Durchzügler

Alle Daten:

1 Ind. 17.7.25 Klärteiche Offstein AZ (K. Belzer)

1 dz. 17.9.25 Waghäusel KA (K. Belzer)

1 dz. 27.9.25 Mutterstadt RP (C. Heber, J. Klug)

10 Ind. 29.9.25 VSG Ackerplateau Einselthum DON (V. Brüsewitz)

10 Ind. 30.9.25 NO Einselthum DON (V. Brüsewitz)

Kiebitz: Jahresvogel; lokaler Brutvogel, regelmäßiger Durchzügler

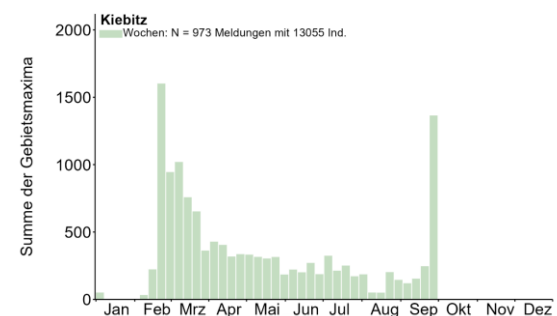

Kiebitz © J. Dreher

Meldungen ab 50 Ind.:

60 Ind. 7.7.25 Saalbachniederung KA (W. Debatin)
50 Ind. 18.7.25 Klärteiche Offstein DÜW (K. Belzer)
64 (4 K1) 21.7.25 Klärteiche Offstein DÜW (K. Belzer)
85 Ind. 22.7.25 Gönnsheim DÜW (T. Kärcher)
110 Ind. 1.8.25 Rödersheim-Gronau RP (T. Kärcher)
100 Ind. 21.8.25 W Gönnsheim/S Ellerstadt DÜW (T. Kärcher)
62 Ind. 12.9.25 NSG Der Spieß - An der Spießbrücke WO* (V. Schlär)
72 Ind. 15.9.25 Gönnsheim DÜW (T. Kärcher)
70 Ind. 19.9.25 Gönnsheim DÜW (T. Kärcher)
440 Ind. 26.9.25 Dannstadt-Schauernheim RP (T. Kärcher)
238 Ind. 26.9.25 Mutterstadt RP (J. Klug)
110 Ind. 26.9.25 NSG Der Spieß - An der Spießbrücke WO* (V. Schlär)



Kiebitz © K. Gräter

Ringfunde:

9 B9 17.4.25 NSG Wagbachniederung KA (A. Grams, J. Fischer, J. Körner, K. Fischer, T. Lang) rechts Farbring grün + Metallring, links Flag gelb mit schwarzem Code AVM // 1 Ind.(W) beringt: obertarsal links Gelb mit Flag: AVM + rechts Grün
4 B3 18.4.25 Saalbachniederung KA (F. Bindrich, F. Wichmann, R. Wegner) farbberingtes W: li. gelbe Fahne "AAJ", re. grüner Farbring
16 B6 19.4.25 NSG Wagbachniederung KA (J. Bonifart, J. Förderer, J. Wildraut, T. Heinrich, T. Wildemann) Überfliegend. // Ring code: Yf(AVM)/G+M
4 B5 19.4.25 Saalbachniederung KA (J. Theophil, J. Wildraut, S. Simpson, W. Debatin) Mit gelber Fahne am linken Bein AAJ rechts grüner Ring
24 C15 23.4.25 Klärteiche Offstein DÜW (K. Belzer) 4 Gelege markiert. 3344 / weiterhin fünf sitzende Weibchen, zwei Paare, Männchen mit Ring, anderes Weibchen mit Ring E6
9 A1 9.5.25 NSG Wagbachniederung KA (D. Walz, E. Körner, G. Kiefer, J. Bonifart, J. Von Olnhausen, P. Schäfer, R. Müller, S. Stadler, W. Müller) beringt; re grün und Metall - li gelb AVM oder AVM
36 C13b 25.5.25 Klärteiche Offstein DÜW (K. Belzer) zwei führende Familien, ein 2 Pulli etwa 5 Tage

alt, andere mit 3 Pulli etwa 5-10 Tage alt, 2 Paare balzen / zwei markierte Gelege besetzt / nahrungssuchend auf frisch befülltem Acker / ein brütendes paar und ein loses Weibchen / beide mit Ring, AXU und AXY / in Auswilderung



Kiebitz mit Küken © D. Koch



Kiebitz-Porträt © D. Koch

40 C13b 25.5.25 NSG Sandgrube bei Schauernheim RP (K. Belzer, T. Kärcher) markiertes Gelege besetzt / zwei mit Ring AXL Weibchen, und AYP.
80 (1 Pull.) 3.7.25 Klärteiche Offstein DÜW (K. Belzer) weiterhin Familie mit einem 3-4 Wochen alten Pullus / ATP, APV, ATY, APU, 18 diesjährige, 11 davon beringte aus der Auswilderung von diesem Jahr, vier adulte mit Ring von letztem Jahr, / kein Ring, keine diesjährigen,

6 Ind. 31.7.25 Klärteiche Offstein DÜW (K. Belzer) ANC, CAN erste Auswilderung 2025, ANM, ANA zweite Auswilderung, zwei Wilde K1 ohne Ring

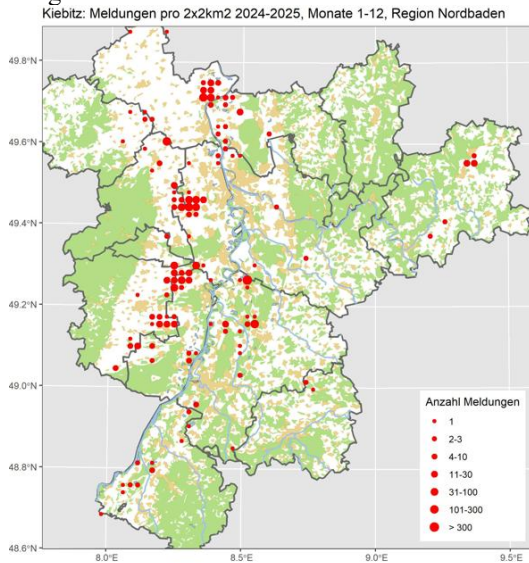

Alle Meldungen

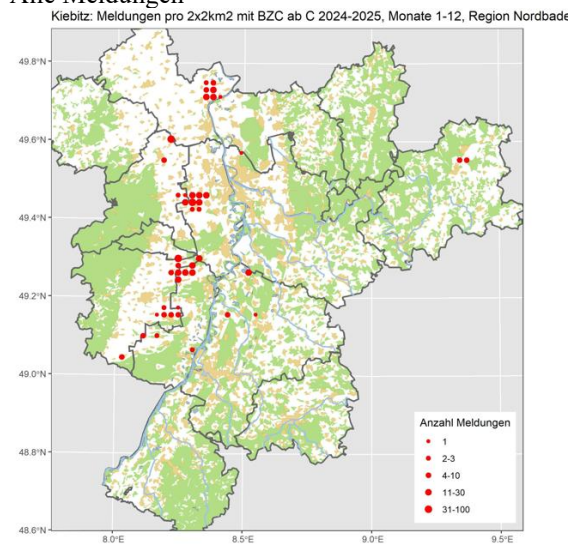

Brutvorkommen: C-Meldungen (Pulli ab 16.4.)

Steppenkiebitz: Sommervogel: Ausnahmest

Alle Daten:

1 dz. 21.9.25 Knittlingen PF (E. Körner, J. Stipp) dz WNW gemeinsam mit Kiebitzen. Vielen Dank an die 25km entfernten Vormelder bei Hochdorf/Apotheke über WhatsApp-Gruppe!! Dass der Trupp 30min später nur wenige hundert Meter entfernt an uns vorbeizieht, war unglaublich! // Mit ca. 50 Kiebitzen dz WNW. Danke an Vormelder aus Ludwigsburg für die Info!!

Flussregenpfeifer: Jahresvogel; lokaler Brutvogel, regelmäßiger Durchzügler

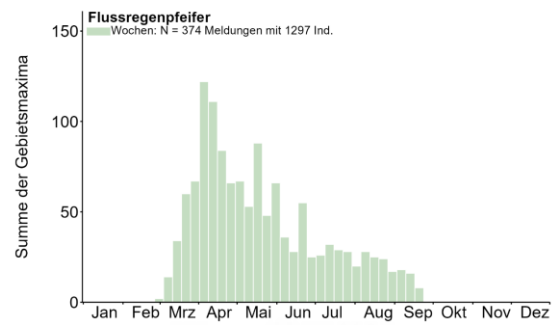

Flussregenpfeifer © D. Koch

Letztbeobachtungen:

1 K1 9.9.25 Heinrichs-Talaue-See AZ (J. Lehnert)
 1 Ind. 14.9.25 Klärteiche Offstein DÜW (H. Bott)
 1 K1 14.9.25 Silbersee bei Roxheim RP (V. Schmidt)
 1 Ind. 19.9.25 Dettenheim KA (S. Tillmanns)
 1 Ind. 21.9.25 Saalbachniederung KA (A. Götz, J. Ernst, J.U.M. Greinwald)
 1 Ind. 22.9.25 NSG Wagbachniederung KA (J. Dreher)
 2 (1 K1 // 1 ad., 1 K1) 22.9.25 Rheininsel bei Rheindürkheim HP (C. Queisser, F. Schrauth)



Flussregenpfeifer ad © W. Fischer

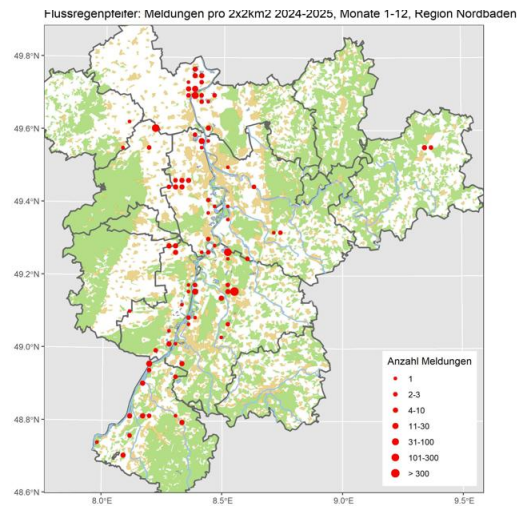

Flussregenpfeifer K1 in SBN © W. Debatin

Sandregenpfeifer: Sommervogel, lokaler Durchzügler

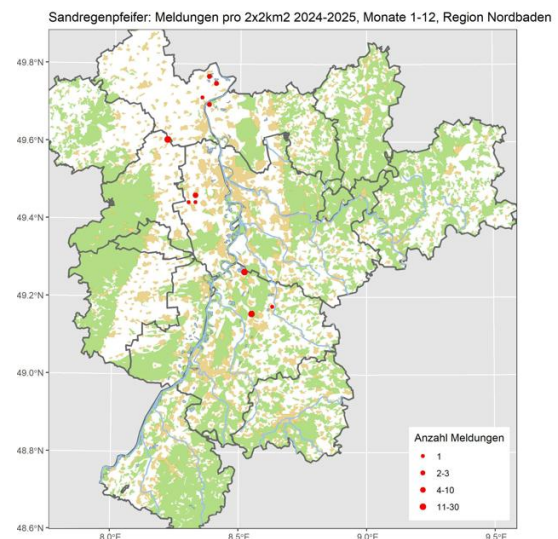
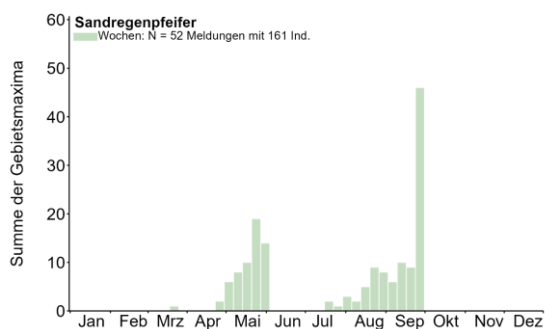

Sandregenpfeifer (ad) in SBN © W. Debatin

Seeregenpfeifer: Ausnahmegast

Alle Daten: 1 Ind. 11.9.25 Saalbachniederung KA (J. Bosch); Meldung muss noch von der Seltenheitskommission validiert werden (Verwechslung mit jungen Flussregenpfeifer ?)

Mornellregenpfeifer: Sommervogel; seltener, aber regelmäßiger Durchzügler

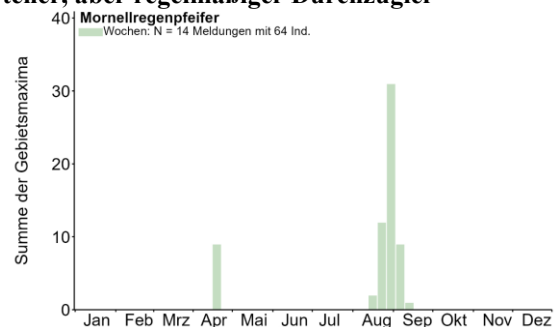

Alle Daten: (Meldungen rund ums Oberflörzheimer Plateau im Kreis AZ, wo die meisten herkommen, wurden als „geschützt“ gemeldet)

1 dz. 7.9.25 Knittlingen PF (E. Körner) mehrfach rufend dz, leider nicht gesehen

1 dz. 13.9.25 Fränkisch-Crumbach ERB (A. Köhler) Wahrscheinlich auf Acker nahe Schleiersbacher Hof gerastet, fliegt um 07:17 Uhr rufend nach SW ab

Regenbrachvogel: Sommervogel; seltener Durchzügler

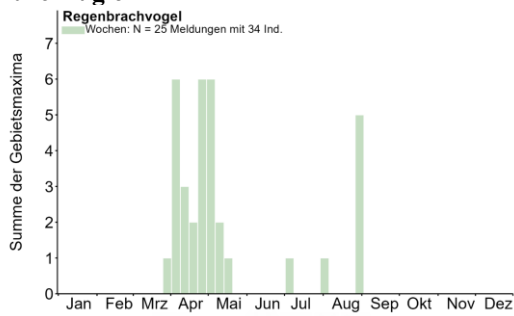

Alle Daten:

1 Ind. 2.4.25 Saalbachniederung KA (W. Debatin)



Regenbrachvogel in SBN © W. Debatin

- 1 dz. 3.4.25 Bühl, Nelkenstr. RA (M. Boschert)
- 1 Ind. 2.-6.4.25 Petersau, Kiesinseln - RKM 434 FT* (A. Betzin, J. Klug, C. Queisser, F. Schrauth)
- 1 Ind. 5.4.25 Herxheim bei Landau/ Pfalz SÜW (K. Belzer)
- 1 Ind. 7.4.25 Insheim SÜW (X. Volk)
- 1 Ind. 12.4.25 NO Barbelroth SÜW (J. Kutzer)
- 1 Ind. 18.4.25 Tomateninseln RA (M. Seiser)
- 3 Ind. 28.4.25 Laufer Mark RA (U. Wagner)
- 1 Ind. 28.4.25 Weisenheim am Sand DÜW (T. Grunwald)
- 1 Ind. 3.5.25 Pfarrwiesensee AZ (J. Lehnert)
- 2 Ind. 4.5.25 NSG Wagbachniederung KA (M.Y. Alvarez, S. Zimmermann) Überflug // überfliegend
- 1 Ind. 17.5.25 Klärteiche Offstein DÜW (J. Höhn)
- 1 Ind. 3.7.25 Petersau, Kiesinseln - RKM 434 FT* (C. Queisser)

Regenbrachvogel: Meldungen pro 2x2km2 2024-2025, Monate 1-12, Region Nordbaden

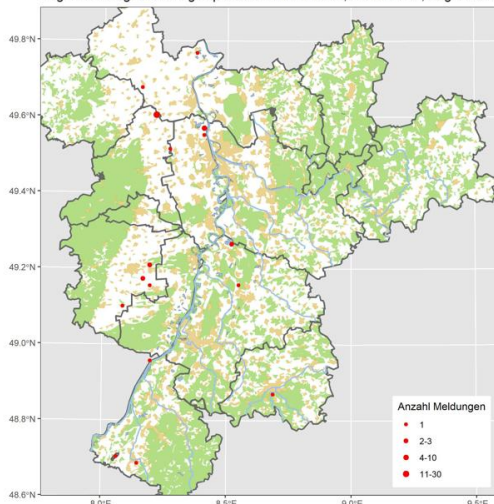

Brachvogel: Sommervogel; seltener Durchzügler

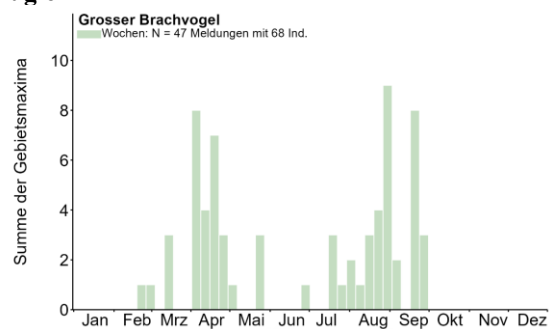

Alle Daten (soweit nicht als „geschützt“ gemeldet:

- 1 Ind. 3.4.25 NSG Wagbachniederung KA (F. Lamprecht)
- 6 dz. 6.4.25 Neuhofen RP (A. Amberger)
- 1 Ind. 12.4.25 Klärteiche Offstein DÜW (M.u.H. Hoffmann)
- 1 Ind. 12.4.25 Saalbachniederung KA (D. Koch, G. Waldmann, W. Debatin)
- 1 Ind. 19.4.25 Klärteiche Offstein DÜW (J. Frings)
- 4 B3 21.4.25 Fünfheimburgerwald RA (F. Saitel)
- 2 Ind. 22.4.25 NSG Wagbachniederung KA (H. Nebelsieck)
- 1 Ind. 23.4.25 NSG Wagbachniederung KA (D. Koch)
- 1 Ind. 29.4.25 Saalbachniederung KA (H. Schneider, J. Roeder, T. Lang)
- 1 Ind. 30.4.25 NSG Wagbachniederung KA (K.&T. Dreher-Fiebig)
- 2 Ind. 27.5.25 Fünfheimburgerwald RA (J. Lehmann)
- 1 Ind. 27.5.25 Silbersee bei Roxheim RP (V. Schmidt)
- 1 Ind. 4.8.25 NSG Der Spieß - An der Spießbrücke WO* (C. Queisser)
- 1 Ind. 4.8.25 Saalbachniederung KA (W. Debatin)



Brachvogel in SBN © W. Debatin

- 1 Ind. 12.8.25 Anglersee ASV Neckarau HD (A. Stöhr)
- 1 Ind. 23.8.25 VSG Ackerplateau Ober-Flörsheim/Mölsheim AZ (D. Sprenger)
- 1 Ind. 24.8.25 Klärteiche Offstein DÜW (C. Grote)

1 Ind. 24.8.25 NSG Weschnitz-Insel von Lorsch HP (C. Zurek)
 2 Ind. 20.9.25 NSG LA Welsches Loch HP (P. Petermann)
 2 Ind. 20.9.25 Saalbachniederung KA (L. Dörr, R. Haug, V. Engel, W. Debatin)
 1 Ind. 21.9.25 Heinrichs-Talaue-See AZ (J. Lehnert)
 1 Ind. 23.9.25 Heinrichs-Talaue-See AZ (J. Lehnert)
 1 Ind. 23.9.25 Omlor-Grube Wattenheim HP (C. Queisser)
 1 Ind. 24.9.25 Saalbachniederung KA (H. Holland)
 1 Ind. 26.9.25 Dannstadt-Schauernheim RP (T. Kärcher)
 1 Ind. 27.9.25 Mutterstadt RP (T. Kärcher, V. Schmidt)

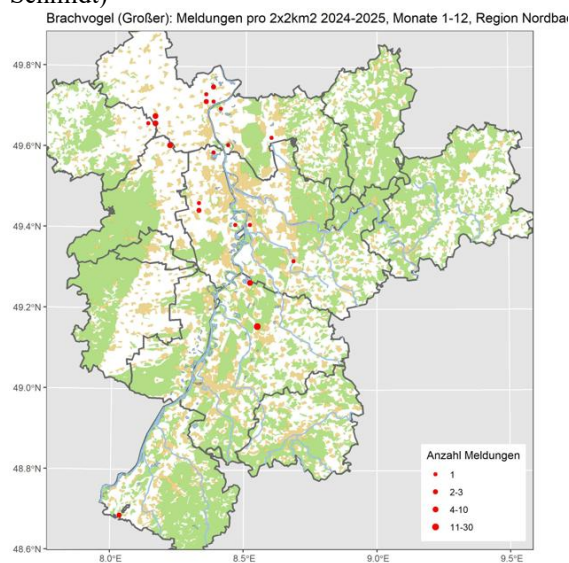

Brachvogel in SBN © D. Koch

Uferschnepfe: Sommervogel; seltener Durchzügler

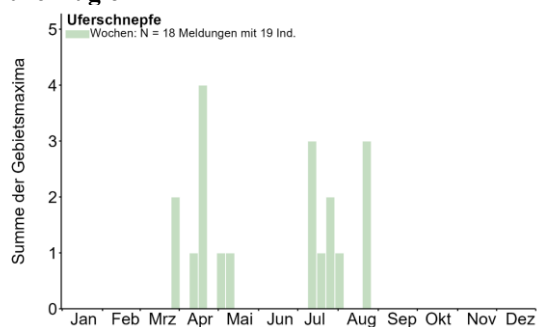

Alle Daten:

1 Ind. 12.4.25 NSG Wagbachniederung KA (C. Armbruster)
 1 Ind. 18.4.25 NSG Wagbachniederung KA (L. Seitz, L. Sperrfechter)
 1 Ind. 20.4.25 Büttel-Ost-See AZ (J. Lehnert)
 1 Ind. 22.4.25 Saalbachniederung KA (A. Grams, M. Wink, W. Debatin) PK



Uferschnepfe in SBN © W. Debatin

1 Ind. 3.5.25 NSG Wagbachniederung KA (B. Ruffe, C. Röhr, E. Körner, H. Barié, J. Möhring, M. Woitsch, N. Carduck, R. Laser, T. Lang)
 1 Ind. 4.5.25 NSG Wagbachniederung KA (A. Thiele, J. Theophil, T. Lang)
 1 Ind. 5.5.25 NSG Wagbachniederung KA (H.-J. Münnich, P. Baust)
 1 Ind. 8.5.25 NSG Wagbachniederung KA (A. Thiele, C. Stohl, F. Bindrich, M. Rumberger)
 1 K1 13.7.25 NSG Der Spieß - An der Spießbrücke WO* (V. Schmidt) einer der selteneren Wegzug-nachweise in RLP. Links gelb oberhalb des Tarsus; rechts Flagge weiß auf schwarz 7X; beringt in PL (dort in Datenbank gemeldet)
 1 Ind. 15.7.-3.8.25 Klärteiche Offstein DÜW (A. Spiecker) An beiden Beinen beringt. Linkes Bein mit gelbem Ring und rechtes Bein mit Fahne: 7X Der Vogel kommt von einem Beringungsprogramm aus Polen
 2 (2 K1) 20.8.25 NSG Der Spieß - An der Spießbrücke WO* (H. Schmitt)
 1 Ind. 26.8.25 NSG Wagbachniederung KA (J. Hochhard)

Pfuhlschnepfe: Sommervogel; seltener Durchzügler

Alle Daten:

2 Ind. 6.9.25 NSG Wagbachniederung KA (C. Armbruster)

1 Ind. 11.9.25 Altrheinsee AZ (R. Burkhardt)

1 K1 13.9.25 Altrheinsee AZ (M. Forst, V. Schmidt)

1 K1 14.9.25 Weiher im Heiligensand Bobenheim-Roxheim RP (V. Schmidt)

Waldschnepfe: Jahresvogel; lokaler Brutvogel und Durchzügler

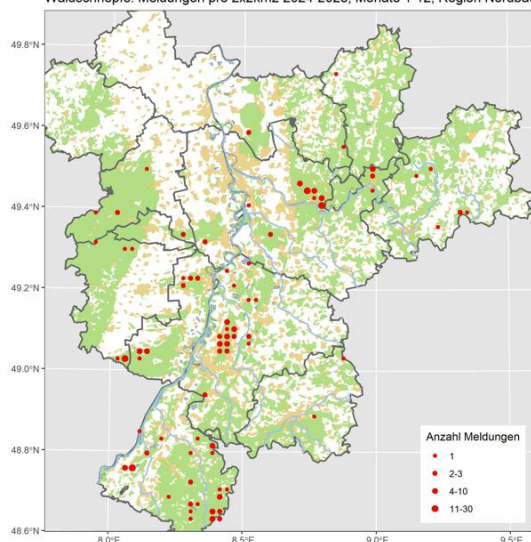
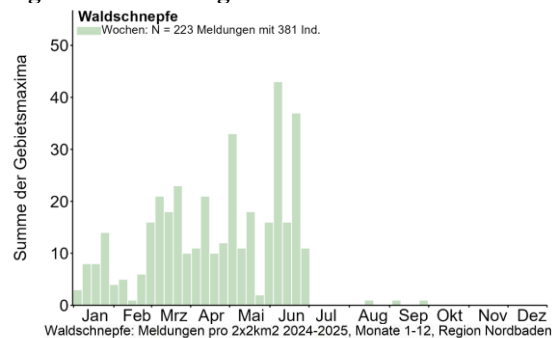

Zwergschnepfe: Sommervogel, seltener Durchzügler

Alle Daten:

3 Ind. 5.4.25 Klärteiche Offstein DÜW (M.u.H. Hoffmann)

1 Ind. 14.4.25 NSG Wagbachniederung KA (J. Bayer)

2 Ind. 17.4.25 NSG Wagbachniederung KA (C. Konopka, J. Fischer, J. Körner, J. Temme, L. Ehmke)

2 Ind. 18.4.25 NSG Wagbachniederung KA (A. Vogel, K. Schwarz, M. Löser, T. Lang, V. Schmidt)

3 Ind. 19.4.25 NSG Wagbachniederung KA (A. Thiele, T. Heinrich)

2 Ind. 22.4.25 NSG Wagbachniederung KA (H. Nebelsieck, M. Wink)

1 Ind. 26.4.25 NSG Wagbachniederung KA (D. Walz, J. Blessing, J. Ernst, T. Heinrich)

2 Ind. 30.4.25 NSG Wagbachniederung KA (A. Thiele, M. Rumberger, R. Reitz)

1 Ind. 4.5.25 NSG Wagbachniederung KA (A. Thiele)

Doppelschnepfe: Ausnahmegast

Alle Daten: 1 Ind. 8.5.25 NSG Wagbachniederung KA (A. Bonifart, A. Thiele, A. Vogel, C. Stohl, D. Sprenger, F. Bindrich, F. Klöpfer, J. Bonifart, J. Dreher, J. Stipp, J. Wildraut, L. Ehmke, M. Rumberger, T. Züfle, V. Schmidt)

1 Ind. 9.5.25 NSG Wagbachniederung KA (D. Bieselt, E. Körner, G. Holland, G. Kiefer, H. Holland, J. Klug, M.u.H. Hoffmann, S. Stadler)

1 Ind. 10.5.25 NSG Wagbachniederung KA (B. Mellein, S. Tillmanns)

Bekassine: Jahresvogel; verbreiteter Durchzügler

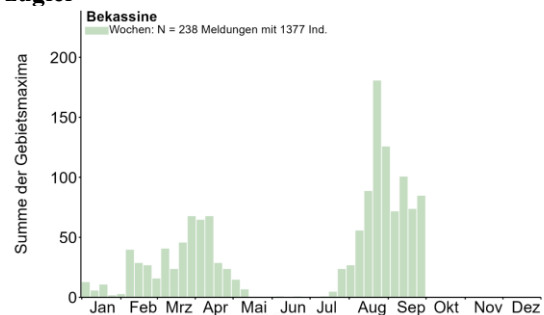

Meldungen ab 15 Ind.:

15 Ind. 12.8.25 NSG Der Spieß - An der Spießbrücke WO* (V. Schlär)

15 Ind. 18.8.25 NSG Wagbachniederung KA (D. Koch, K. Lechner, S. Brethauer)

26 Ind. 19.8.25 Saalbachniederung KA (D. Sprenger, W. Debatin)

37 Ind. 21.8.25 NSG Wagbachniederung KA (E. Flöter, G. Kiefer, L. Trede, M. Wink)

35 Ind. 21.8.25 Saalbachniederung KA (G. Kiefer, J. Stipp, M. Wink, S. Simpson, W. Debatin)



Bekassine in SBN © W. Debatin

31 Ind. 22.8.25 Klärteiche Offstein DÜW (H. Schmitt, M. Wink)

33 Ind. 22.8.25 Saalbachniederung KA (D. Sprenger, J. Kortlepel)

17 Ind. 23.8.25 Klärteiche Offstein DÜW (H. Schwab, H.-V. Bastian, K.&T. Dreher-Fiebig, V. Schmidt)

23 Ind. 23.8.25 NSG Wagbachniederung KA (C. Weinrich, V. Fetscher)

30 Ind. 24.8.25 Klärteiche Offstein DÜW (C. Grote, H. Schmitt, H.-V. Bastian, M.u.H. Hoffmann, T. Kärcher)

33 Ind. 24.8.25 Saalbachniederung KA (A. Götz, G. Kiefer, J. Stipp, R. Haug)

29 Ind. 25.8.25 Saalbachniederung KA (C. Schlo-
mann, J. Zoller, K. Lechner, R. Gänßler)

26 (3 ad. / 23 ad.) 26.8.25 Saalbachniederung KA
(A. Schräss, A. Schultner, B. Mellein, D.J. Tindall,
F. Damminger, S. Heß, S. Kühne)

30 Ind. 27.8.25 Klärteiche Offstein DÜW (M.
Schwarz)

22 Ind. 27.8.25 Saalbachniederung KA (G. Kiefer)

17 Ind. 28.8.25 NSG Wagbachniederung KA (A.
Bange)



Bekassine © D. Koch

41 Ind. 28.8.25 Saalbachniederung KA (F. Bind-
rich)

25 Ind. 29.8.25 NSG Wagbachniederung KA (C.
Heber, H. Bott, H. Preis)

21 Ind. 2.9.25 NSG Wagbachniederung KA (F.
Bindrich, J. Bonifart)

15 Ind. 3.9.25 Saalbachniederung KA (A. Schultner,
J. Theophil)

20 Ind. 5.9.25 NSG Wagbachniederung KA (T. Kär-
cher, T. Lepp)

15 Ind. 8.9.25 NSG Der Spieß - An der Spießbrücke
WO* (H. Schmitt)

20 Ind. 12.9.25 Saalbachniederung KA (A. Zschied-
rich, C. Hüll, C. Seifried, D. Walz, F. Bindrich, F.
Herrmannspahn, G. Kiefer, J. Bonifart, J. Stober, M.
Woelfle, M.u.H. Hoffmann, P. Baust, P. Schäfer, V.
Engel)

15 Ind. 13.9.25 Saalbachniederung KA (A. Grams,
C. Heber, F. Damminger, H. Schneider, J. Theophil,
K. Gräter, M. Wink, S. Olschewski, V. Schmidt, W.
Debatin)

20 Ind. 17.9.25 Saalbachniederung KA (F. Bindrich,
J. Ernst, K. Belzer, K. Roth)

24 Ind. 27.9.25 NSG Der Spieß - An der Spießbrü-
cke WO* (H. Schmitt, V. Schmidt)



Bekassine © W. Fischer

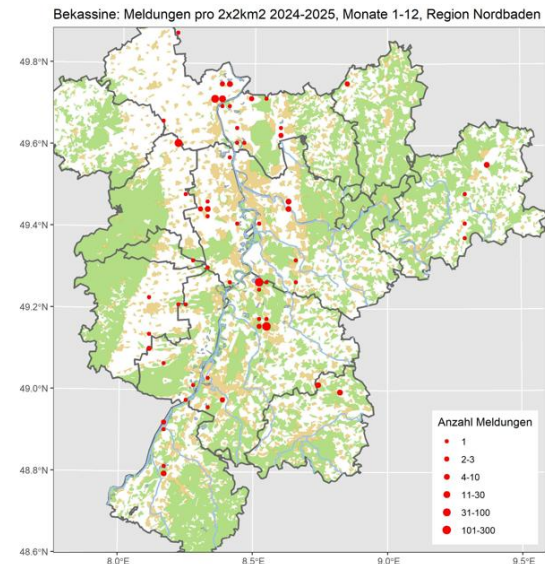

Flussuferläufer: Jahresvogel; regelmäßiger und verbreiteter Durchzügler

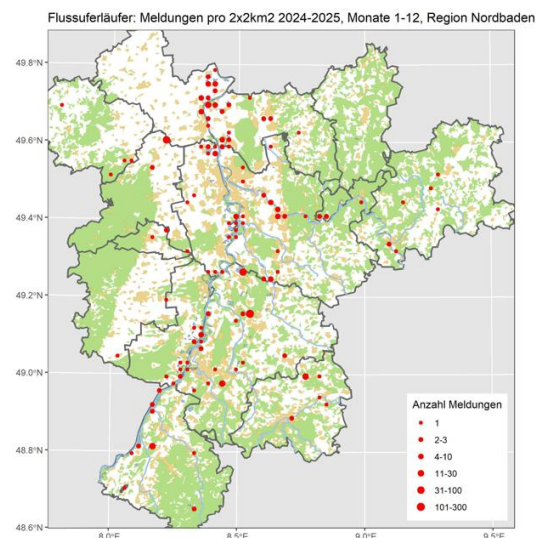
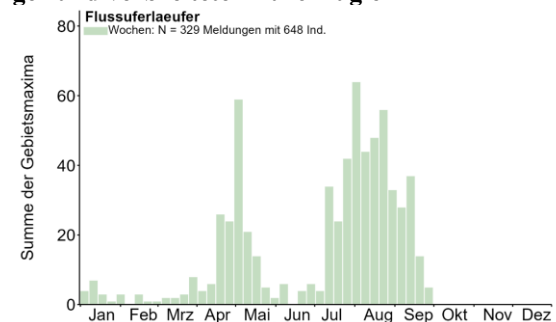



Flussuferläufer in SBN © W. Debatin

Odinshühnchen: Ausnahmegast

Alle Daten:

1 Ind. 31.5.25 NSG Wagbachniederung KA (C. Brüder, J. Blessing, J. Friedlein, K. Preiß, V. Hartmann, Y. Collet)

1 W ad. 1.6.25 NSG Wagbachniederung KA (N. Fröhlich) Mitbeobachterin: Kirstin Brauneis-Fröhlich

Dunkelwasserläufer: Sommervogel; regelmäßiger Durchzügler

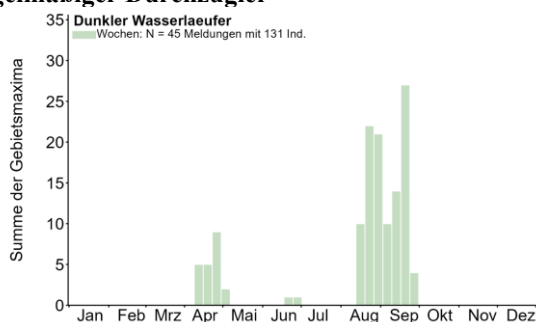

Alle Daten:

2 Ind. 11.4.25 NSG Wagbachniederung KA (D. Walz, H. Bott, H. Lege)

1 Ind. 13.4.25 NSG LA Welsches Loch HP (P. Petermann)

1 Ind. 13.4.25 NSG Lampertheimer Altrhein gesamt HP (C. Queisser)

1 Ind. 13.4.25 Rhein rechts: Lampertheimer Altrhein inkl. angrenzende Gewässer und Feldflur HP (J. Kreuziger)

2 Ind. 19.4.25 Waghäusel KA (M. Krömer)

1 Ind. 20.4.25 Saalbachniederung KA (U. Müller)

2 Ind. 21.4.25 Saalbachniederung KA (J. Ernst, J. Klug, V. Schmidt, W. Debatin)

2 Ind. 22.4.25 Saalbachniederung KA (A. Grams, M. Wink, W. Debatin)

1 Ind. 23.4.25 Saalbachniederung KA (A. Thiele, C. Bakker, T. Lang, W. Debatin)

1 Ind. 24.4.25 NSG Wagbachniederung KA (J. Fleig)

4 Ind. 24.4.25 Worms WO* (F. Geisen)

1 Ind. 25.4.25 Saalbachniederung KA (W. Debatin)

1 Ind. 26.4.25 Saalbachniederung KA (J. Förderer, J. Schäufole, J. Stober, W. Debatin)

1 Ind. 27.4.25 NSG Wagbachniederung KA (M. Lutz)

1 Ind. 27.4.25 Saalbachniederung KA (D. Koch, I. Bartnick, J. Ernst, W. Debatin)

2 Ind. 28.4.25 Saalbachniederung KA (A. Grams, E. Körner, H. Barié, J. Klug, M. Wink, T. Züfle, W. Debatin)

1 Ind. 29.4.25 NSG Der Spieß - An der Spießbrücke WO* (A. Schneider, C. Dietzen, F. Geisen)

1 Ind. 29.4.25 Saalbachniederung KA (A. Alkemade, A. Thiele, C. Fuchs, H. Schneider, J. Dreher, J. Roeder, M. Dittberner, R. Haug, S. Simpson, T. Lang, W. Debatin)

2 Ind. 3.5.25 Rheininsel bei Rheindürkheim HP (P. Petermann)

1 Ind. 20.6.25 NSG Wagbachniederung KA (E. Esser, J. Blazek)

1 Ind. 21.6.25 NSG Wagbachniederung KA (M. Weidenfeller, S. Kazalla)

1 Ind. 18.8.25 NSG Der Spieß - An der Spießbrücke WO* (V. Schlär)

2 Ind. 18.8.25 NSG LA Welsches Loch HP (P. Petermann)

1 Ind. 18.8.25 NSG Lampertheimer Altrhein gesamt HP (J. Wildraut)





Dunkelwasserläufer in SBN © W. Debatin

- 1 Ind. 21.8.25 NSG LA Welsches Loch HP (C. Queisser)
- 4 (3 K1) 22.8.25 Klärteiche Offstein DÜW (H. Schmitt, M. Wink)
- 2 (2 K1) 22.8.25 Saalbachniederung KA (D. Sprenger, J. Kortlepel, W. Debatin)
- 3 Ind. 23.8.25 Saalbachniederung KA (M. Schwaninger, W. Debatin)
- 7 (7 K1) 24.8.25 Klärteiche Offstein DÜW (C. Grote, H. Schmitt, H.-V. Bastian, M.u.H. Hoffmann, T. Kärcher)
- 3 Ind. 24.8.25 Saalbachniederung KA (A. Götz, G. Kiefer, J. Stipp)
- 2 Ind. 25.8.25 Saalbachniederung KA (J. Zoller, K. Lechner, R. Gänßler, W. Debatin)
- 4 (2 ad.) 26.8.25 Saalbachniederung KA (A. Schräss, A. Schultner, B. Mellein, D.J. Tindall, F. Damming, S. Heß, S. Kühne)
- 7 Ind. 27.8.25 Klärteiche Offstein DÜW (M. Schwarz)
- 2 Ind. 27.8.25 Saalbachniederung KA (G. Kiefer)
- 3 (3 K1) 28.8.25 Saalbachniederung KA (F. Bindrich, F. Von Appen)
- 4 Ind. 29.8.25 Saalbachniederung KA (A. Zschiedrich, G. Kiefer, W. Debatin)
- 2 (1 K1) 30.8.25 Saalbachniederung KA (C. Braunberger, S. Olschewski, W. Debatin)
- 2 Ind. 31.8.25 Klärteiche Offstein DÜW (D. Koch, F. Damming)
- 2 Ind. 31.8.25 NSG Sandgrube im Dreispitz-Mörsch KA (K. Lechner)
- 2 Ind. 31.8.25 Saalbachniederung KA (A. Bitterlich, W. Debatin)
- 3 (2 K1 / 1 ad.) 2.9.25 NSG Wagbachniederung KA (F. Bindrich, J. Bonifart)

- 1 Ind. 2.9.25 Saalbachniederung KA (G. Kiefer, J. Roeder)
- 6 (4 K1) 6.9.25 Klärteiche Offstein DÜW (D. Koch)
- 1 Ind. 6.9.25 Saalbachniederung KA (S. Heß)
- 1 Ind. 7.9.25 Saalbachniederung KA (A. Full, C. Binder, P. Funk, S. Brethauer, T. Hermann, W. Debatin)
- 1 Ind. 9.9.25 NSG Wagbachniederung KA (J. Kunz)
- 1 Ind. 9.9.25 Saalbachniederung KA (F. Saitel, W. Debatin)
- 1 K1 10.9.25 NSG Wagbachniederung KA (F. Bindrich, J. Dreher, N. Reischke)
- 2 (1 ad.) 19.9.25 Saalbachniederung KA (A. Köhler, C. Armbruster, S. Frank, W. Debatin)
- 20 dz. 20.9.25 NSG Der Spieß - An der Spießbrücke WO* (V. Schmidt)
- 1 Ind. 20.9.25 Saalbachniederung KA (H. Kranz, L. Dörr, R. Haug, V. Engel, W. Debatin)
- 1 Ind. 21.9.25 Saalbachniederung KA (J. Ernst, J.U.M. Greinwald)
- 1 Ind. 24.9.25 Saalbachniederung KA (H. Holland)
- 2 (2 K1 // 1 K1) 27.9.25 NSG Der Spieß - An der Spießbrücke WO* (H. Schmitt, V. Schmidt)
- 1 Ind. 27.9.25 Rheininsel bei Rheindürkheim HP (C. Queisser)

Dunkelwasserläufer: Meldungen pro 2x2km2 2024-2025, Monate 1-12, Region Nordbaden

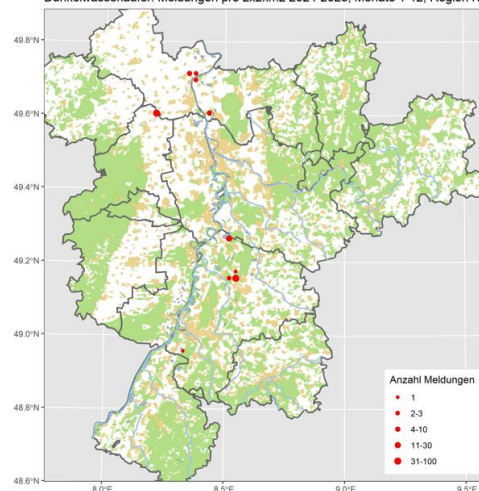

Rotschenkel: Sommervogel; regelmäßiger Durchzügler

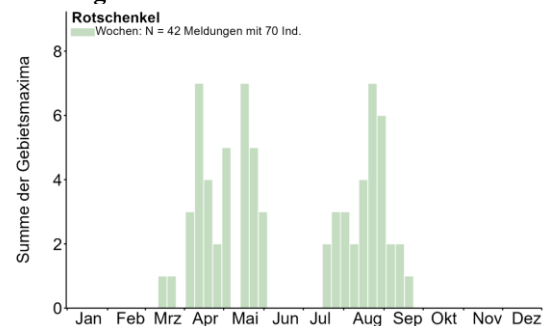

Alle Daten:

- 1 Ind. 5.4.25 Klärteiche Offstein DÜW (M.u.H. Hoffmann)
- 2 Ind. 7.4.25 Saalbachniederung KA (M. Wink, W. Debatin)
- 2 Ind. 8.4.25 Saalbachniederung KA (H. Barié, W. Debatin)

2 Ind. 9.4.25 Saalbachniederung KA (H. Schneider, K. Lechner, M. Müller, W. Debatin)

2 Ind. 10.4.25 Saalbachniederung KA (C.u.S. Zantke, T. Fichtner, W. Debatin)

2 Ind. 11.4.25 Saalbachniederung KA (U. Schmid, W. Debatin)

1 A2 12.4.25 NSG Wagbachniederung KA (K. Kosiewski)

2 Ind. 12.4.25 Saalbachniederung KA (D. Koch, G. Waldmann, W. Debatin)

1 Ind. 16.4.25 NSG Wagbachniederung KA (T. Züfle)

1 Ind. 17.4.25 NSG Wagbachniederung KA (A. Grams, T. Lang)

1 Ind. 18.4.25 NSG Wagbachniederung KA (A. Vogel, T. Lang, V. Schmidt)

1 Ind. 19.4.25 NSG Wagbachniederung KA (A. Thiele)

4 A1 22.4.25 NSG Wagbachniederung KA (H. Nebelsieck, M. Wink)

2 Ind. 23.4.25 NSG Wagbachniederung KA (A. Thiele, T. Lang)

2 Ind. 25.4.25 NSG Wagbachniederung KA (C. Bernitt, C. Stohl, H. Rößler, M. Schulz)

1 Ind. 26.4.25 NSG Wagbachniederung KA (D. Walz, T. Heinrich)

1 A1 27.4.25 NSG Wagbachniederung KA (M. Lutz)

1 Ind. 28.4.25 NSG Wagbachniederung KA (D. Heinz)

1 Ind. 3.5.25 NSG LA Welsches Loch HP (C. Schweiger)

2 Ind. 3.5.25 Rheininsel bei Rheindürkheim HP (C. Queisser, C. Schweiger, P. Petermann)

1 Ind. 4.5.25 NSG Wagbachniederung KA (A. Thiele)

1 Ind. 5.5.25 NSG LA Welsches Loch HP (G. Oberwestberg, P. Petermann)

1 Ind. 5.5.25 Worms WO* (K.&T. Dreher-Fiebig)

1 Ind. 17.5.25 Dettenheim KA (S. Tillmanns)

1 Ind. 17.5.25 NSG Wagbachniederung KA (C. Seifried, D. Stefan, F. Reimsbach, F. Wegmann, N. Jakobs, P. Funk, S. Brethauer, U. Radtke, W. Wehmeyer)

6 Ind. 18.5.25 NSG Wagbachniederung KA (A. Deißner, C. Schwab, D. Stefan, F. Bindrich, J. Bonifart, J. Stober, N. Jakobs)

1 Ind. 19.5.25 NSG Wagbachniederung KA (A. Kazi, C. Rathmann, G. Kiefer, H. Schäfer, J. Meyer-Menk, M. Morteani)

2 Ind. 23.5.25 NSG Wagbachniederung KA (B. Wilberg, G. Kiefer)

1 Ind. 27.5.25 Altrhein Illingen RA (A. Grams)

1 Ind. 27.5.25 Saalbachniederung KA (A. Köhler, F. Eberius, S. Olschewski, W. Debatin)

1 Ind. 28.5.25 Saalbachniederung KA (A. Grams)

1 Ind. 29.5.25 Saalbachniederung KA (D. Walz, H. Schneider, J. Ernst, S. Heß, W. Debatin, W. Jansen)

2 Ind. 2.6.25 Saalbachniederung KA (G. Kiefer)

1 Ind. 20.7.25 Klärteiche Offstein DÜW (H. Schwab)



Rotschenkel in SBN © W. Debatin

1 K1 21.7.25 Rheininsel bei Rheindürkheim HP (C. Queisser)

1 Ind. 23.7.25 NSG Wagbachniederung KA (A. Köhler)

1 Ind. 26.7.25 Klärteiche Offstein DÜW (H. Schwab)

1 Ind. 27.7.25 NSG Wagbachniederung KA (J. Förderer)

1 Ind. 29.7.25 NSG Wagbachniederung KA (T. Lang)

1 Ind. 30.7.25 NSG Wagbachniederung KA (A. Full, C. Binder)

2 Ind. 6.8.25 Klärteiche Offstein DÜW (K. Stapf)

1 Ind. 9.8.25 Klärteiche Offstein DÜW (K. Stapf)

1 Ind. 10.8.25 Klärteiche Offstein DÜW (M.u.H. Hoffmann)

1 Ind. 22.8.25 Klärteiche Offstein DÜW (M. Wink)

1 K1 23.8.25 Klärteiche Offstein DÜW (H.-V. Bastian, K.&T. Dreher-Fiebig, V. Schmidt)

2 Ind. 24.8.25 Saalbachniederung KA (A. Götz, G. Kiefer, J. Stipp)

1 Ind. 25.8.25 Saalbachniederung KA (C. Schloemann)

1 Ind. 26.8.25 Saalbachniederung KA (A. Schultner, B. Mellein, S. Heß)

1 K1 28.8.25 Saalbachniederung KA (F. Bindrich)

1 Ind. 29.8.25 Saalbachniederung KA (G. Kiefer)

1 K1 30.8.25 Klärteiche Offstein DÜW (H. Schmitt)

3 Ind. 31.8.25 Klärteiche Offstein DÜW (D. Koch, F. Damminger)

1 Ind. 23.9.25 Heinrichs-Talaue-See AZ (J. Lehnert)

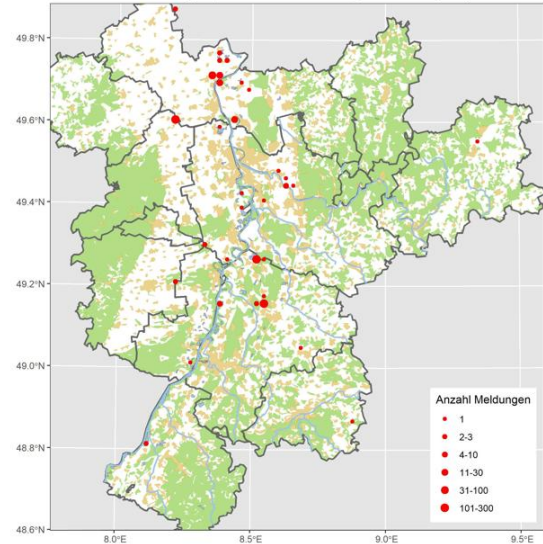
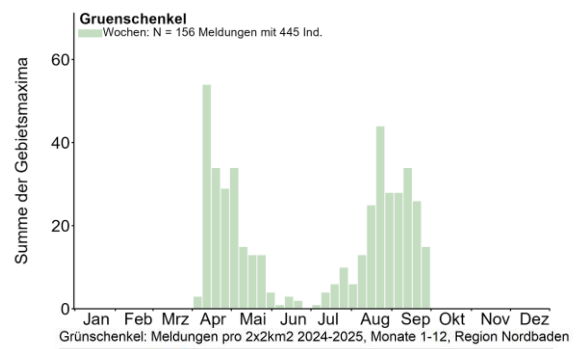
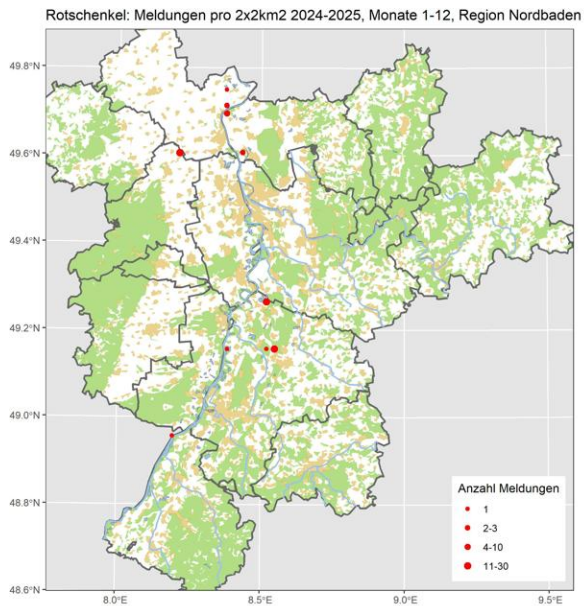

Teichwasserläufer: Ausnahmegast

Alle Daten:

1 Ind. 27.4.25 Saalbachniederung KA (I. Bartnick, J. Ernst)

1 Ind. 28.4.25 Saalbachniederung KA (A. Grams, E. Körner, H. Barié, J. Klug, M. Wink, T. Züfle, W. Debatin)



Teichwasserläufer in SBN © W. Debatin



Teichwasserläufer in SBN © M. Wink



Grünschenkel: Sommervogel; verbreiteter Durchzügler



Grünschenkel in SBN © W. Debatin

Waldwasserläufer: Jahresvogel; verbreiteter Durchzügler

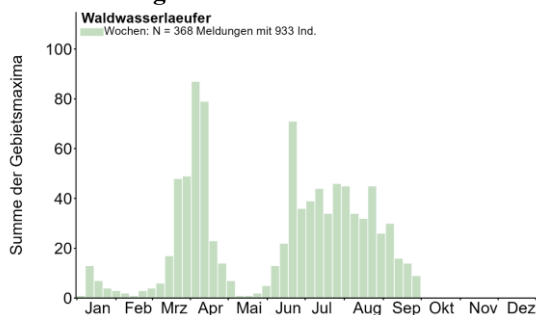

Meldungen ab 10 Ind.:

- 12 Ind. 20.6.25 NSG LA Welsches Loch HP (F. Schrauth)
- 12 Ind. 22.6.25 NSG LA Welsches Loch HP (P. Petermann)
- 11 Ind. 25.6.25 Worms WO* (F. Geisen)
- 12 Ind. 8.7.25 Worms WO* (F. Geisen)
- 11 (4 ad.) 13.7.25 NSG Wagbachniederung KA (D.J. Tindall, E. Körner)
- 11 Ind. 23.7.25 NSG Wagbachniederung KA (A. Köhler, G. Kiefer, M. Wink)
- 11 Ind. 24.7.25 NSG Wagbachniederung KA (T. Wildemann)
- 10 Ind. 10.8.25 Klärteiche Offstein DÜW (M.u.H. Hoffmann)



Waldwasserläufer © W. Debatin

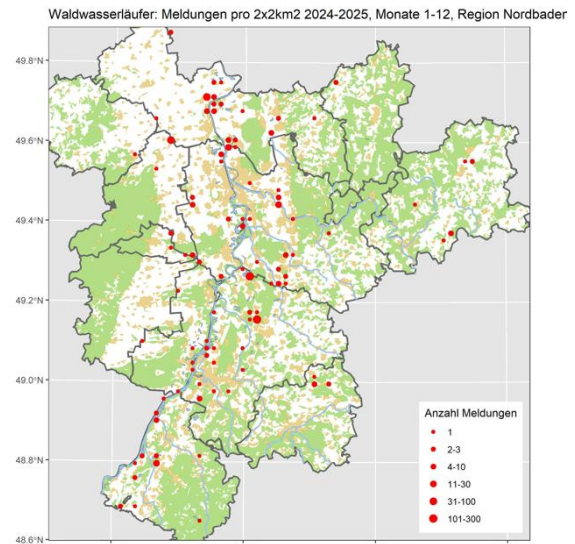

Waldwasserläufer © J. Dreher

Bruchwasserläufer: Sommervogel; verbreiteter Durchzügler

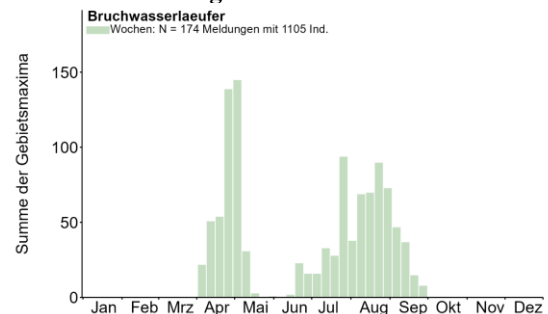

Meldungen ab 10 Ind.:

- 10 Ind. 5.5.25 NSG Wagbachniederung KA (G. Kiefer, H.-J. Münnich, M. Philipp, P. Baust)
- 10 Ind. 6.5.25 NSG Wagbachniederung KA (A. Betzin, J. Bayer, M. Philipp, M.u.H. Hoffmann)
- 11 Ind. 8.5.25 NSG Wagbachniederung KA (A. Thiele, A. Vogel, C. Stohl, D. Sprenger, F. Bindrich, G. Kiefer, J. Dreher, L. Ehmke, M. Rumberger, V. Schmidt)
- 11 Ind. 22.6.25 Saalbachniederung KA (W. Debatin)
- 12 Ind. 24.6.25 Saalbachniederung KA (D. Koch, W. Debatin)
- 10 Ind. 15.7.25 Klärteiche Offstein DÜW (A. Spiecker)

12 Ind. 23.7.25 NSG Wagbachniederung KA (A. Köhler, G. Kiefer, M. Wink)
 27 Ind. 27.7.25 Ottersheim bei Landau GER (J. Ullemeyer)
 12 Ind. 29.7.25 SO Speyerdorf NW (J. Kutzer)
 10 Ind. 3.8.25 Klärteiche Offstein DÜW (H. Schwab)
 10 Ind. 10.8.25 Klärteiche Offstein DÜW (M.u.H. Hoffmann)



Bruchwasserläufer © J. Dreher

13 Ind. 11.8.25 NSG Wagbachniederung KA (D. Sprenger)
 10 Ind. 11.8.25 Saalbachniederung KA (D. Sprenger, H. Barié, W. Debatin)
 15 Ind. 12.8.25 Saalbachniederung KA (H. Schneider, M. Wink, W. Debatin)
 16 Ind. 15.8.25 Saalbachniederung KA (G. Kiefer, W. Debatin)
 20 Ind. 16.8.25 Saalbachniederung KA (W. Debatin)
 12 Ind. 17.8.25 Saalbachniederung KA (K. Stapf, R. Gänßler, W. Debatin)
 14 Ind. 18.8.25 Saalbachniederung KA (G. Kiefer, J. Kortlepel, W. Debatin)
 11 Ind. 19.8.25 NSG Wagbachniederung KA (E. Seifrin)
 16 (16 K1) 19.8.25 Saalbachniederung KA (D. Sprenger, W. Debatin)
 20 Ind. 20.8.25 Saalbachniederung KA (W. Debatin)
 15 Ind. 21.8.25 NSG Wagbachniederung KA (E. Flöter, G. Kiefer, L. Trede, M. Wink)
 25 Ind. 21.8.25 Saalbachniederung KA (G. Kiefer, J. Stipp, M. Wink, S. Simpson, W. Debatin)
 12 Ind. 22.8.25 Klärteiche Offstein DÜW (H. Schmitt, M. Wink)



Bruchwasserläufer in SBN © W. Debatin

25 Ind. 22.8.25 Saalbachniederung KA (D. Sprenger, J. Kortlepel, W. Debatin)
 10 (10 K1) 23.8.25 Klärteiche Offstein DÜW (H. Schmitt, H. Schwab, H.-V. Bastian, K.&T. Dreher-Fiebig, V. Schmidt)
 25 Ind. 23.8.25 NSG Wagbachniederung KA (C. Weinrich, V. Fetscher)
 17 Ind. 24.8.25 Saalbachniederung KA (A. Götz, G. Kiefer, J. Stipp)
 20 Ind. 25.8.25 Saalbachniederung KA (C. Schloemann, J. Zoller, K. Lechner, R. Gänßler, W. Debatin)
 12 Ind. 27.8.25 Saalbachniederung KA (G. Kiefer, W. Debatin)
 12 (12 K1) 28.8.25 Saalbachniederung KA (F. Bindrich, F. Von Appen)
 14 Ind. 29.8.25 Saalbachniederung KA (A. Zschiedrich, B. Mellein, G. Kiefer, M. Woelfle, W. Debatin)
 31 Ind. 30.8.25 NSG Wagbachniederung KA (M. Brix)
 12 Ind. 30.8.25 Saalbachniederung KA (B. Lang, C. Braunberger, S. Olschewski, V. Engel, W. Debatin)
 11 Ind. 31.8.25 Saalbachniederung KA (A. Bitterlich, B. Lang, J. Herrbruck, W. Debatin)
 18 (12 K1) 2.9.25 NSG Wagbachniederung KA (F. Bindrich, J. Bonifart)
 14 Ind. 2.9.25 Saalbachniederung KA (B. Mellein, G. Kiefer, J. Roeder)
 13 Ind. 3.9.25 NSG Wagbachniederung KA (D. Heinz, J. Lehmann)
 11 Ind. 4.9.25 Saalbachniederung KA (F. Von Appen, K. Lechner, W. Debatin)
 15 Ind. 5.9.25 NSG Wagbachniederung KA (T. Kärcher, T. Lepp)



Bruchwasserläufer © W. Fischer

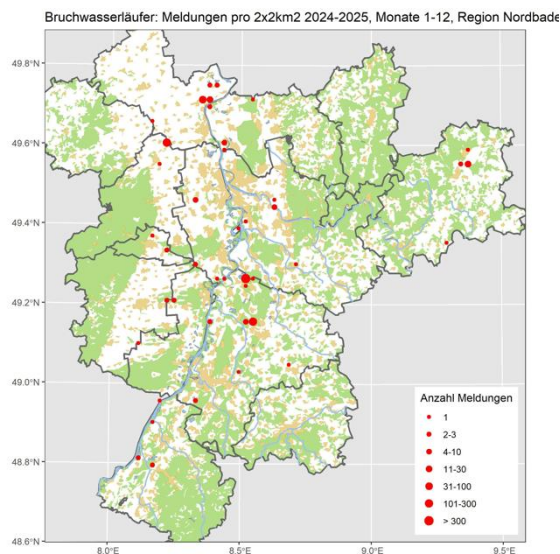

Kampfläufer: Jahresvogel; verbreiteter Durchzügler

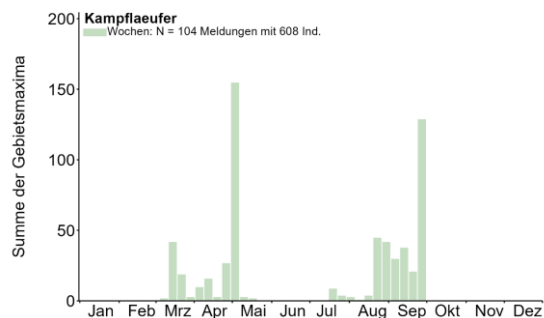

Meldungen ab 10 Ind.:

21 Ind. 21.8.25 NSG Wagbachniederung KA (E. Flöter, L. Trede, M. Wink)

10 (8 K1) 24.8.25 Klärteiche Offstein DÜW (C. Grote, H. Schmitt, H.-V. Bastian, M.u.H. Hoffmann, T. Kärcher, V. Schmidt)

16 Ind. 31.8.25 Klärteiche Offstein DÜW (D. Koch, F. Dammingner)

18 Ind. 14.9.25 Klärteiche Offstein DÜW (H. Bott, T. Kärcher)



Kampfläufer © D. Koch

16 Ind. 26.9.25 Mutterstadt RP (J. Klug)

11 (1 K1) 27.9.25 Dannstadt-Schauernheim RP (J. Bonifart, T. Kärcher, V. Schmidt)

35 (1 ad., 9 K1) 27.9.25 Mutterstadt RP (C. Heber, J. Bonifart, P. Schäfer, T. Kärcher, V. Schmidt)

12 (7 K1 // 12 K1) 27.9.25 NSG Der Spieß - An der Spießbrücke WO* (H. Schmitt, V. Schmidt)





Kampfläufer (PK) © D. Koch

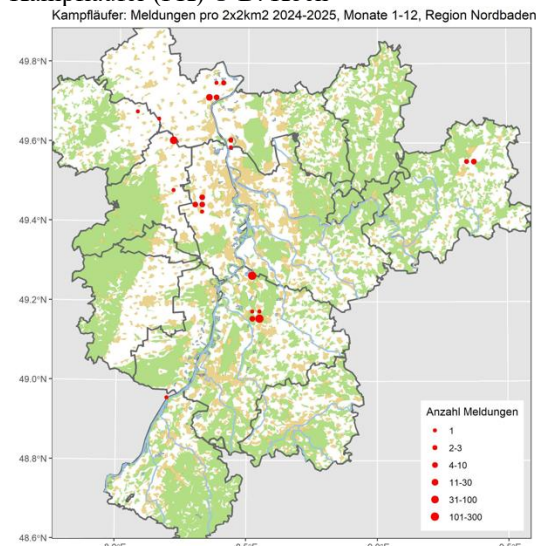

Steinwälzer: Ausnahmegast

Alle Daten: 1 K1 14.9.25 Silbersee bei Roxheim RP (V. Schmidt)

Zwergstrandläufer: Sommervogel; regelmäßiger, aber seltener Durchzügler (vor allem im Herbst)



Alle Daten:

1 Ind. 16.5.25 Klärteiche Offstein DÜW (J. Klug)
1 Ind. 17.5.25 Klärteiche Offstein DÜW (H. Ackermann)
1 Ind. 27.5.25 Saalbachniederung KA (F. Eberius, S. Olschewski, W. Debatin)
1 Ind. 28.5.25 Saalbachniederung KA (A. Grams)
3 Ind. 27.8.25 Klärteiche Offstein DÜW (M. Schwarz)
1 K1 30.8.25 Klärteiche Offstein DÜW (H. Schwab)

1 Ind. 30.8.25 Saalbachniederung KA (B. Lang, C. Braunberger, S. Olschewski, V. Engel, W. Debatin)
1 Ind. 31.8.25 Saalbachniederung KA (A. Bitterlich, J. Herrbruck, W. Debatin)
1 Ind. 2.9.25 Saalbachniederung KA (B. Mellein, G. Kiefer, J. Roeder, W. Debatin)
2 (1 K1) 3.9.25 Saalbachniederung KA (A. Full, A. Schultner, J. Theophil)
2 Ind. 4.9.25 Saalbachniederung KA (F. Von Appen, K. Lechner, W. Debatin)
2 Ind. 5.9.25 Saalbachniederung KA (W. Debatin)
2 Ind. 9.9.25 Saalbachniederung KA (F. Saitel, W. Debatin)
1 K1 10.9.25 NSG Wagbachniederung KA (F. Bindrich, J. Dreher, N. Reischke)
1 Ind. 10.9.25 Saalbachniederung KA (A. Zschiedrich, W. Debatin)
1 Ind. 11.9.25 NSG Wagbachniederung KA (H.-J. Münnich)
2 (1 K1) 11.9.25 Saalbachniederung KA (A. Köhler, A. Schultner, G. Kiefer, J. Bosch, J. Plümpe, K. Lechner, W. Debatin)
1 Ind. 12.9.25 Bruchsal Neuwiesen KA (S. Kusterer)
1 Ind. 12.9.25 NSG Wagbachniederung KA (T. Kärcher)
2 (1 K1) 12.9.25 Saalbachniederung KA (A. Bonifart, A. Zschiedrich, C. Seifried, D. Walz, F. Bindrich, F. Herrmannspahn, G. Kiefer, J. Bonifart, J. Ernst, J. Stober, M.u.H. Hoffmann, P. Baust, P. Schäfer, R. Haug, V. Engel, W. Debatin)
1 Ind. 13.9.25 NSG Wagbachniederung KA (G. Freundlieb)
4 (4 K1) 13.9.25 Saalbachniederung KA (A. Grams, C. Heber, H. Schneider, J. Klug, J. Theophil, M. Wink, V. Schmidt, W. Debatin)





Zwergstrandläufer in SBN © W. Debatin

- 1 Ind. 14.9.25 NSG Wagbachniederung KA (D. Walz, G. Freundlieb, J.U.M. Greinwald)
- 4 Ind. 14.9.25 Saalbachniederung KA (G. Kiefer, H. Schnelle, R. Gänßler, V. Engel, W. Debatin)
- 1 Ind. 15.9.25 NSG Wagbachniederung KA (W. Jansen)
- 9 Ind. 15.9.25 Saalbachniederung KA (C. Heber, K. Lechner, M. Essig, W. Debatin)
- 5 Ind. 16.9.25 Saalbachniederung KA (W. Debatin)
- 7 (5 K1) 17.9.25 Saalbachniederung KA (F. Bindrich, J. Ernst, K. Belzer, K. Roth, V. Engel, W. Debatin)
- 1 Ind. 18.9.25 NSG Wagbachniederung KA (K. Lechner)
- 5 Ind. 18.9.25 Saalbachniederung KA (A. Schultner, S. Frank, W. Debatin)
- 3 Ind. 19.9.25 NSG Wagbachniederung KA (H. Bott)
- 2 Ind. 19.9.25 Saalbachniederung KA (A. Köhler, S. Frank, W. Debatin)
- 1 K1 20.9.25 NSG Wagbachniederung KA (D. Koch, J. Stipp, P. Baust)
- 4 Ind. 20.9.25 Saalbachniederung KA (L. Dörr, R. Haug, V. Engel, W. Debatin)
- 2 Ind. 21.9.25 Saalbachniederung KA (A. Götz, J. Ernst, J.U.M. Greinwald)
- 1 Ind. 22.9.25 NSG Wagbachniederung KA (J. Dreher)
- 1 Ind. 23.9.25 NSG Wagbachniederung KA (K. Belzer)
- 1 Ind. 24.9.25 NSG Wagbachniederung KA (H. Holland)
- 1 Ind. 26.9.25 Dettenheim KA (S. Tillmanns)
- 1 Ind. 26.9.25 NSG Wagbachniederung KA (C. Winter, P. Fahr)

**Temminckstrandläufer: Sommervogel;
regelmäßiger, aber seltener Durchzügler (vor
allem im Frühjahr)**

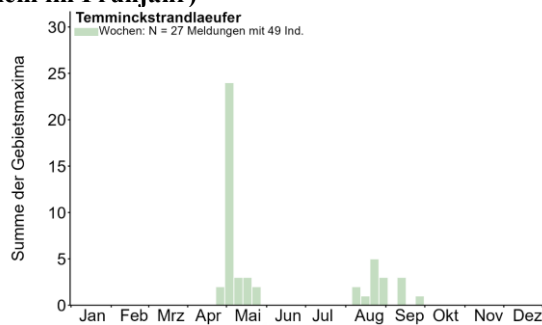

Alle Daten:

1 Ind. 28.4.25 Saalbachniederung KA (A. Grams, E. Körner, H. Barić, J. Klug, M. Wink, T. Züfle, W. Debatin)

1 Ind. 29.4.25 Saalbachniederung KA (A. Alkemade, A. Thiele, C. Fuchs, H. Schneider, J. Dreher, M. Dittberner, M. Rumberger, R. Haug, S. Simpson, W. Debatin)

8 Ind. 30.4.25 Klärteiche Offstein DÜW (K. Belzer, M. Wink)

5 Ind. 3.5.25 Saalbachniederung KA (C. Hüll, C. Röhr, E. Körner, F. Bindrich, K. Schleifer, R. Laser, T. Lang, W. Debatin)

6 Ind. 5.5.25 NSG LA Welsches Loch HP (C. Queisser, G. Oberwestberg, P. Petermann)

1 Ind. 8.5.25 NSG Wagbachniederung KA (A. Thiele, A. Vogel, F. Bindrich, V. Schmidt)

2 Ind. 10.5.25 NSG Wagbachniederung KA (J. Ernst)

2 Ind. 11.5.25 NSG Wagbachniederung KA (A. Betzin, H. Schnelle, J. Förderer, J. Stipp, L. Ehmke, R. Benz, T. Plentz)

1 Ind. 12.5.25 Pfarrwiesensee AZ (M. Schwarz)

1 Ind. 15.5.25 Pfarrwiesensee AZ (M. Klöppel)

1 Ind. 17.5.25 Saalbachniederung KA (A. Thiele, A. Vogel, J. Rathgeber, U. Radtke)

1 ad. 18.5.25 Saalbachniederung KA (A. Köhler, D.J. Tindall)



Temminckstrandläufer in SBN © W. Debatin

1 Ind. 25.5.25 NSG Wagbachniederung KA (F. Bindrich, J. Blessing)

1 Ind. 27.5.25 Saalbachniederung KA (A. Köhler)

1 Ind. 11.8.25 Saalbachniederung KA (W. Debatin)

1 Ind. 21.8.25 NSG Wagbachniederung KA (L. Trede)

1 Ind. 21.8.25 Saalbachniederung KA (G. Kiefer, J. Stipp, M. Wink, S. Simpson, W. Debatin)

1 K1 22.8.25 Saalbachniederung KA (D. Sprenger, J. Kortlepel, W. Debatin)

1 Ind. 23.8.25 Saalbachniederung KA (M. Schwaninger, W. Debatin)

1 K1 24.8.25 Klärteiche Offstein DÜW (H. Schmitt, H.-V. Bastian, M.u.H. Hoffmann, V. Schmidt)

1 Ind. 24.8.25 Saalbachniederung KA (A. Götz, G. Kiefer, J. Stipp, R. Haug)

1 Ind. 25.8.25 Saalbachniederung KA (C. Schlo-
mann, J. Zoller, K. Lechner, R. Gänßler, W. Debatin)

1 K1 26.8.25 Saalbachniederung KA (A. Schrass,
A. Schultner, D.J. Tindall, F. Damming, S. Heß, S.
Kühne)

1 Ind. 27.8.25 Saalbachniederung KA (G. Kiefer,
W. Debatin)

1 Ind. 28.8.25 Saalbachniederung KA (F. Von Ap-
pen)

1 Ind. 10.9.25 Sandweier, Oberfeld/Autobahnkirche
BAD (L. Fischer)

1 Ind. 11.9.25 Saalbachniederung KA (J. Bosch)

1 Ind. 26.9.25 Mutterstadt RP (J. Klug)

1 Ind. 27.9.25 Mutterstadt RP (C. Heber, J. Bonifart,
J. Klug, P. Schäfer)

1 Ind. 28.9.25 Sandweier, Oberfeld/Autobahnkirche
BAD (L. Fischer)

1 Ind. 30.9.25 Sandweier, Oberfeld/Autobahnkirche
BAD (L. Fischer)

Sanderling: Sommervogel; seltener Durch- zügler

Alle Daten:

1 Ind. 21.5.25 Klärteiche Offstein DÜW (V. Schmidt) PK

1 Ind. 29.5.25 Klärteiche Offstein DÜW (D.J. Tin-
dall, H. Schwab) Im Prachtkleid

1 K1 3.9.25 Saalbachniederung KA (J. Theophil)

1 Ind. 4.9.25 Saalbachniederung KA (F. Von Ap-
pen, K. Lechner, W. Debatin)

3 Ind. 8.9.25 Sandweier, Oberfeld/Autobahnkirche
BAD (L. Fischer)

1 Ind. 9.9.25 NSG Wagbachniederung KA (T. Züfle)

1 K1 14.9.25 Rheininsel bei Rheindürkheim HP (C. Queisser)

Graubrust-Strandläufer: Ausnahme- gast

Alle Daten:

1 Ind. 8.5.25 NSG Wagbachniederung KA (A. Thiele, A. Vogel, F. Bindrich, M. Rumberger, T. Züfle, V. Schmidt)

1 K1 11.9.25 Saalbachniederung KA (A. Köhler, A. Schultner, G. Kiefer, J. Bosch, J. Plümpe, J. Stipp, K. Lechner, S. Döhnert)

1 Ind. 12.9.25 Bruchsal Neuwiesen KA (S. Kuste-
rer)

1 K1 12.9.25 Saalbachniederung KA (A. Bonifart,
A. Zschiedrich, C. Hüll, C. Seifried, D. Walz, F. Bindrich, F. Herrmannspahn, G. Kiefer, H. Jäger, J. Bonifart, J. Ernst, J. Rathgeber, J. Stober, M.u.H. Hoffmann, P. Baust, P. Schäfer, R. Haug, V. Engel, W. Debatin)



Graubruststrandläufer in SBN © W. Debatin

Sichelstrandläufer: Sommervogel: seltener Durchzügler

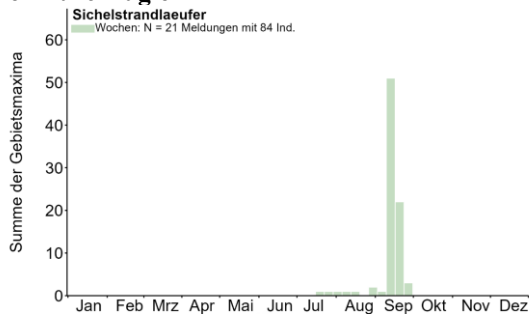

Alle Daten:

1 Ind. 19.7.25 NSG Wagbachniederung KA (K.&T. Dreher-Fiebig)

1 ad. 1.9.25 NSG Wagbachniederung KA (T. Stadlander)

2 (2 K1) 2.9.25 NSG Wagbachniederung KA (F. Bindrich, J. Bonifart)

1 Ind. 3.9.25 NSG Wagbachniederung KA (D. Heinz)

11 (10 K1) 10.9.25 Saalbachniederung KA (A. Zschiedrich, W. Debatin)

15 (11 K1) 11.9.25 Saalbachniederung KA (A. Köhler, A. Schultner, G. Kiefer, H.-J. Münnich, J. Bosch, J. Plümpe, K. Lechner)

3 Ind. 12.9.25 NSG Der Spieß - An der Spießbrücke WO* (V. Schlär)

18 (10 K1) 12.9.25 Saalbachniederung KA (A. Bonifart, A. Zschiedrich, C. Hüll, C. Seifried, D. Walz, F. Bindrich, F. Herrmannspahn, G. Kiefer, H. Jäger, J. Bonifart, J. Ernst, J. Rathgeber, J. Stober, M.u.H. Hoffmann, P. Baust, P. Schäfer, R. Haug, S. Kusterer, V. Engel, W. Debatin)





Sichelstrandläufer K1 in SBN © W. Debatin

- 1 K1 13.9.25 Altrheinsee AZ (V. Schmidt)
- 2 Ind. 13.9.25 NSG Der Spieß - An der Spießbrücke WO* (W. Wehmeyer)
- 11 (10 K1) 13.9.25 Saalbachniederung KA (A. Grams, C. Heber, F. Damminger, H. Schneider, J. Klug, J. Theophil, K. Gräter, M. Wink, S. Olschewski, V. Schmidt, W. Debatin)
- 2 Ind. 13.9.25 Worms WO* (K.&T. Dreher-Fiebig)
- 2 (2 K1) 14.9.25 NSG Der Spieß - An der Spießbrücke WO* (A. Neu)
- 2 Ind. 14.9.25 NSG Wagbachniederung KA (D. Walz, G. Freundlieb, J.U.M. Greinwald)
- 2 (2 K1) 14.9.25 Rheininsel bei Rheindürkheim HP (C. Queisser)
- 14 Ind. 14.9.25 Saalbachniederung KA (G. Kiefer, H. Schnelle, W. Debatin)
- 1 K1 15.9.25 NSG Wagbachniederung KA (W. Jansen)
- 11 Ind. 15.9.25 Saalbachniederung KA (C. Heber, K. Lechner, M. Essig, W. Debatin)
- 11 Ind. 16.9.25 Saalbachniederung KA (W. Debatin)
- 1 Ind. 17.9.25 NSG Wagbachniederung KA (K. Belzer)
- 9 (9 K1) 17.9.25 Saalbachniederung KA (F. Bindrich, J. Ernst, K. Belzer, W. Debatin)
- 1 K1 18.9.25 Rheininsel bei Rheindürkheim HP (C. Queisser)
- 5 Ind. 18.9.25 Saalbachniederung KA (W. Debatin)
- 2 Ind. 19.9.25 NSG Wagbachniederung KA (H. Bott)
- 3 (3 K1 // 1 K1) 27.9.25 Mutterstadt RP (C. Heber, J. Bonifart, J. Klug, P. Schäfer, T. Kärcher, V. Schmidt)

Alpenstrandläufer: Sommervogel; verbreiteter Durchzügler

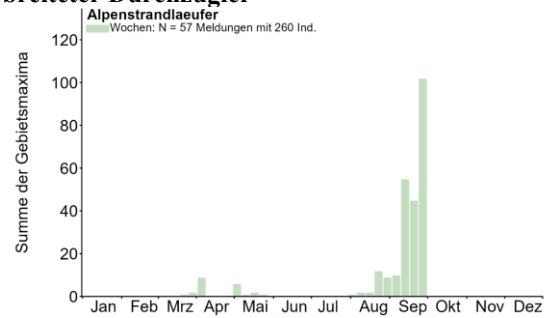

Frühjahr:

- 2 Ind. 1.4.25 NSG Der Spieß - An der Spießbrücke WO* (C. Dietzen)
- 5 Ind. 2.4.25 Saalbachniederung KA (W. Debatin)
- 3 Ind. 3.4.25 Saalbachniederung KA (G. Kiefer, W. Debatin)
- 2 Ind. 5.4.25 Saalbachniederung KA (W. Debatin)
- 1 Ind. 6.4.25 Saalbachniederung KA (I. Bartnick, J. Blessing, T. Lang, W. Debatin)
- 1 Ind. 8.4.25 Saalbachniederung KA (H. Barié)
- 6 Ind. 4.5.25 NSG Wagbachniederung KA (J. Theophil, S. Nielsen, T. Lang)
- 1 Ind. 15.5.25 Saalbachniederung KA (R. Haug)
- 1 Ind. 16.5.25 Klärteiche Offstein DÜW (J. Klug)
- 1 Ind. 23.5.25 NSG Wagbachniederung KA (B. Wilberg)



Alpenstrandläufer in SBN © W. Debatin

Meldungen ab 10 Ind.:

- 10 Ind. 10.9.25 Saalbachniederung KA (A. Zschiedrich, W. Debatin)
- 10 (7 K1) 12.9.25 Saalbachniederung KA (A. Zschiedrich, C. Seifried, D. Walz, F. Bindrich, G. Kiefer, J. Bonifart, J. Stober, M.u.H. Hoffmann, P. Baust, P. Schäfer, S. Kusterer, V. Engel, W. Debatin)

12 Ind. 13.9.25 NSG Wagbachniederung KA (G. Freundlieb, H. Schneider)

12 (8 K1) 13.9.25 Saalbachniederung KA (A. Grams, C. Heber, F. Damminger, H. Schneider, J. Klug, J. Theophil, K. Gräter, M. Wink, S. Olschewski, V. Schmidt, W. Debatin)

11 Ind. 14.9.25 NSG Wagbachniederung KA (D. Walz, G. Freundlieb, J.U.M. Greinwald)

11 Ind. 15.9.25 NSG Wagbachniederung KA (W. Jansen)

10 Ind. 17.9.25 NSG Wagbachniederung KA (K. Belzer, N. Pfrang)

18 Ind. 26.9.25 NSG Wagbachniederung KA (C. Winter, P. Fahr)

11 (11 K1) 27.9.25 Dannstadt-Schauernheim RP (J. Bonifart, T. Kärcher, V. Schmidt)

22 (9 K1 / 7 K1) 27.9.25 Mutterstadt RP (C. Heber, J. Bonifart, P. Schäfer, V. Schmidt)



Fliegende Alpenstrandläufer © J. Dreher

Alpenstrandläufer: Meldungen pro 2x2km2 2024-2025, Monate 1-12, Region Nordbade

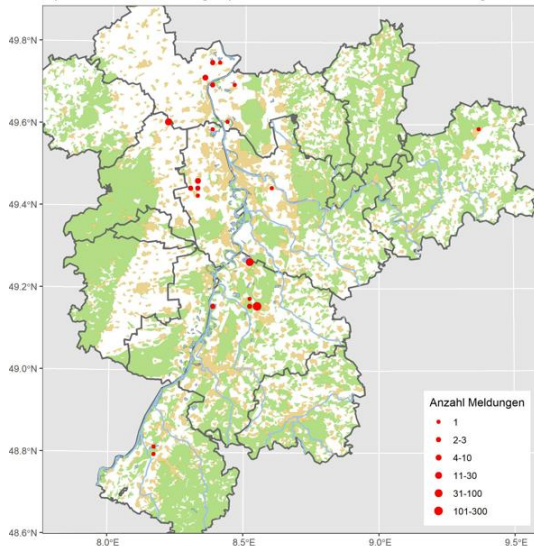

Rotflügel-Brachschwalbe: Ausnahmest

Alle Daten:

1 dz. 2.5.25 NSG Wagbachniederung KA (A. Thiele, D. Lehnau, P. Nickolaus, R. Müller, S. Gelking, T. Lang, W. Müller) gegen 8:50 über das Becken 5 kommend, kurz kreisend und dann Richtung Becken 3c abziehend.

Zwergmöwe: Sommervogel; regelmäßiger Durchzügler (vor allem im Frühjahr)

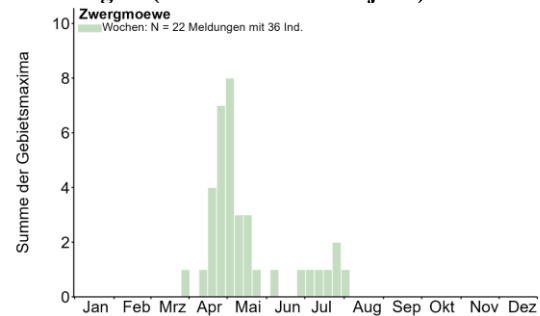

Alle Daten:

1 K2 9.4.25 NSG Wagbachniederung KA (K. Hubatsch, P. Baust)

1 ad. 10.4.25 NSG Wagbachniederung KA (J. Bayer)

2 (2 K2) 16.4.25 Silbersee bei Roxheim RP (V. Schmidt) bereits nachmittags von I. Schneider beobachtet

1 Ind. 19.4.25 Waghäusel KA (M. Krömer)

1 K2 dz. 20.4.25 NSG Wagbachniederung KA (T. Lang) Aufsteigend und nach Nord abziehend

1 K2 25.4.25 NSG Wagbachniederung KA (C. Bernitt, H. Rößler, M. Schulz)

1 ad. 26.4.25 NSG Wagbachniederung KA (J. Ernst)

1 Ind. 27.4.25 NSG Wagbachniederung KA (M. Lutz)

1 Ind. 28.4.25 Saalbachniederung KA (E. Körner, J. Klug, M. Hoffmann, T. Züfle)

2 Ind. 29.4.25 Karlsruhe KA* (A. Grams)

2 (1 ad., 1 K2) 29.4.25 Saalbachniederung KA (C. Fuchs, M. Rumberger, S. Simpson, W. Debatin)



Zwergmöwe in SBN © W. Debatin

3 (2 ad., 1 K2) 30.4.25 Heinrichs-Talaue-See AZ (J. Lehnert)
 5 (4 ad., 1 K2 // 4 ad. // 1 ad., 1 K2) 30.4.25 NSG Wagbachniederung KA (A. Thiele, F. Damminger, J. Rohrmoser, M. Rumberger, R. Reitz)
 2 Ind. 1.5.25 NSG Wagbachniederung KA (D. Knöpfler) hoch fliegend
 1 K2 2.5.25 NSG Wagbachniederung KA (A. Grams, D. Lehnau, G. Kiefer, P. Boswell, P. Nickolaus, S. Gelking, W. Fischer) Bild: Links Lachmöwe, rechts Zwergmöwe
 1 K2 3.5.25 NSG Wagbachniederung KA (C. Röhr, E. Körner, K. Schleifer, T. Lang)
 1 K2 4.5.25 NSG Wagbachniederung KA (N. Agster, S. Hecht, T. Lang)
 1 K2 5.5.25 NSG Wagbachniederung KA (M. Philipp, M. Wink)
 2 (2 K2) 6.5.25 NSG Wagbachniederung KA (A. Betzin, M. Philipp, T. Lang)
 2 (2 K2) 7.5.25 NSG Wagbachniederung KA (M. Schulz, R. Steiner)
 2 (2 K2) 8.5.25 NSG Wagbachniederung KA (L. Ehmke)
 1 K2 9.5.25 NSG Wagbachniederung KA (D. Bieselt, S. Stadler) unter Lachmöwen
 2 (1 K2) 10.5.25 NSG Wagbachniederung KA (A. Vogel, J. Theophil, K. Lechner) Auf Grund der Beobachtungsumstände ist leider keine exakte Altersangabe möglich.
 1 Ind. 10.5.25 Waghäusel KA (U. Kofler)
 2 (2 K2) 11.5.25 NSG Wagbachniederung KA (A. Betzin, I. Bartnick, J. Ernst, J. Förderer, J. Stipp, L. Ehmke, M. Müller, R. Benz, S.u.S. Vincentini, T. Plentz)
 2 (1 K2 // 2 imm.) 12.5.25 NSG Wagbachniederung KA (J. Bayer, J.-C. Ruhl, M. Wink)
 3 (2 K2 // 3 K2 // 1 K2) 18.5.25 NSG Wagbachniederung KA (A. Deißner, A. Köhler, F. Bindrich, N. Jakobs)
 1 K2 22.5.25 NSG Wagbachniederung KA (K. Nibbenhagen)
 1 K2 9.6.25 Erlichsee KA (J. Ernst)
 1 imm. 30.6.25 NSG Wagbachniederung KA (J. Bonifart, P. Schäfer)
 1 Ind. 7.7.25 NSG Wagbachniederung KA (S. Wennekamp)
 1 Ind. 15.7.25 NSG Wagbachniederung KA (C. Hüll)
 1 (1 ad. // 1 K2) 17.7.25 NSG Wagbachniederung KA (A. Perrayon, D. Koch)
 1 Ind. 20.7.25 NSG Wagbachniederung KA (K. Von Dahlen, T. Lang)
 1 Ind. 21.7.25 NSG Wagbachniederung KA (A. Full, J. Dreher)
 1 (1 K2 // 1 imm.) 23.7.25 NSG Wagbachniederung KA (A. Köhler, G. Kiefer, M. Wink) K2
 1 K2 24.7.25 NSG Wagbachniederung KA (T. Wildemann)
 1 Ind. 25.7.25 NSG Wagbachniederung KA (T. Lang)

1 Ind. 26.7.25 NSG Wagbachniederung KA (E. Körner)
 2 (2 K2) 27.7.25 NSG Wagbachniederung KA (J. Förderer)
 1 Ind. 30.7.25 NSG Wagbachniederung KA (A. Full, C. Binder)

Lachmöwe: Jahresvogel; lokaler Brutvogel, häufiger Durchzügler und Wintergast

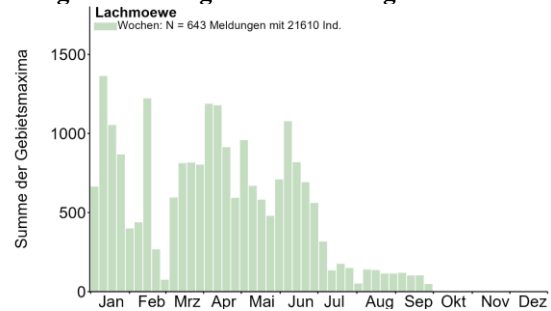

Brutnachweise:

10 C13b 7.5.25 NSG Mecktersheimer Tongruben RP (A. Betzin, J. Ullemeyer)
 30 C 8.5.25 NSG Mecktersheimer Tongruben RP (U. Janz)
 32 (2 Pull.) 17.5.25 NSG Mecktersheimer Tongruben RP (F. Bindrich) mind. 8 BP brütend auf den Flößen, 2 Pulli (aus einer Brut) zu sehen
 400 (1 ad.) 5.4.25 NSG Wagbachniederung KA (C. Hüll, C. Rathmann, C. Steinkamp, D. Schmidt, H. Bott, M. Woelfle, P. Béguin) Wir konnten heute beobachten wie eine Mittelmeermöwe eine Lachmöwe getötet und stellenweise gefressen hat.
 201 C13b 7.4.25 NSG Wagbachniederung KA (A. Perrayon, C.u.S. Zantke, H. Schaack) Etliche Kopulationen



Lachmöwe © W. Fischer

648 C13b 14.4.25 NSG Wagbachniederung KA (M. Wink)
 500 C11a 19.4.25 NSG Wagbachniederung KA (J. Bonifart, J. Förderer, J. Wildraut, R. Süßmuth)
 85 C13a 25.4.25 NSG Wagbachniederung KA (H. Rößler, J. Gehrke)
 30 C15 27.4.25 NSG Wagbachniederung KA (D. Heinz, F. Kurz, H. Barié, J. Frisch, M. Lutz)
 400 C13b 1.5.25 NSG Wagbachniederung KA (B. Schittenhelm, E. Moschel, F. Rosing, H. Lege, L. Dörr, P. Carius, W. Fritsch, W. Wehmeyer) Kolonie



Lachmöwen-Kopula in WBN © D. Koch



Lachmöwe K1 © D. Koch

673 C13a 5.5.25 NSG Wagbachniederung KA (G. Kiefer, M. Philipp, M. Wink)
 700 C13b 6.5.25 NSG Wagbachniederung KA (M. Philipp)
 364 C15 11.5.25 NSG Wagbachniederung KA (C. Bülles, H. Schnelle, J. Förderer, J. Stipp, L. Ehmke, M. Krumbach, S.u.S. Vincentini)
 240 C11a 12.5.25 NSG Wagbachniederung KA (G. Kiefer, J. Bonifart, J.-C. Ruhl, M. Wink)
 2 C13b 13.5.25 NSG Wagbachniederung KA (T. Dürk)
 230 C16 (1 ad., 2 Pull.) 18.5.25 NSG Wagbachniederung KA (A. Deißner, A. Köhler, C. Schwab, P. Béguin)
 350 C13b 19.5.25 NSG Wagbachniederung KA (A. Kazi, C. Rathmann, G. Kiefer, H. Schäfer, J. Meyer-Menk, M. Morteani)
 556 C13b 30.5.25 NSG Wagbachniederung KA (C. Geveler, M. Wink, P. Schmidt) Viele pulli
 200 C16 (30 K1, 15 Pull.) 6.6.25 NSG Wagbachniederung KA (J. Richert, S. Rust, T.-L. Richert) Angaben zu Jungvögeln Minimum
 832 C15 (1 K1 / 1 Pull. / 1 K1 / 12 K1) 7.6.25 NSG Wagbachniederung KA (G. Kiefer, M. Krömer)
 500 C12 9.6.25 NSG Wagbachniederung KA (E. Sefrin, Y. Lange)
 625 C12 (22 K1 / 100 K1) 12.6.25 NSG Wagbachniederung KA (M. Wink) 100 Flügge pull

Meldungen ab 150 Ind.:

400 Ind. 1.4.25 NSG Wagbachniederung KA (G. Kiefer)

300 Ind. 4.4.25 NSG Wagbachniederung KA (G. Kiefer, H. Schmitt)
 500 Ind. 6.4.25 NSG Wagbachniederung KA (C.u.S. Zantke, J. Förderer, J. Stipp, K.M.S. Wess, T. Jungbauer)
 150 Ind. 6.4.25 Petersau, Kiesinseln - RKM 434 FT* (C. Queisser, F. Schrauth)
 150 Ind. 8.4.25 NSG Wagbachniederung KA (G. Kiefer)
 200 Ind. 9.4.25 NSG Wagbachniederung KA (A. Neu, C. Bülles, C. Schlomann, H. Schneider, L. Van Der Eyk, M. Kirsch)
 400 Ind. 11.4.25 NSG Wagbachniederung KA (H. Bott)
 150 Ind. 16.4.25 NSG Wagbachniederung KA (K. Schöpp, M. L)
 600 Ind. 18.4.25 NSG Wagbachniederung KA (L. Seitz, R. Györffy, S. Helfer, V. Raigel, V. Schmidt)
 440 B6 22.4.25 NSG Wagbachniederung KA (A. Schultner, H. Nebelsieck, J. Gehrke, M. Wink)
 400 Ind. 23.4.25 NSG Wagbachniederung KA (A. Hertlein, A. Thiele)
 250 Ind. 24.4.25 NSG Wagbachniederung KA (K. Hanika)
 400 Ind. 7.5.25 NSG Wagbachniederung KA (G. Kiefer)
 400 Ind. 14.5.25 NSG Wagbachniederung KA (G. Kiefer)
 250 B6 16.5.25 NSG Wagbachniederung KA (G. Kiefer, G. Waldmann)
 201 B6 1.6.25 NSG Wagbachniederung KA (J. Dreher, N. Fröhlich, T. Thormann)
 250 Ind. 27.6.25 Petersau, Kiesinseln - RKM 434 FT* (C. Queisser)
 212 Ind. 28.6.25 NSG LA Welsches Loch HP (P. Petermann)
 250 Ind. 3.7.25 Petersau, Kiesinseln - RKM 434 FT* (C. Queisser)

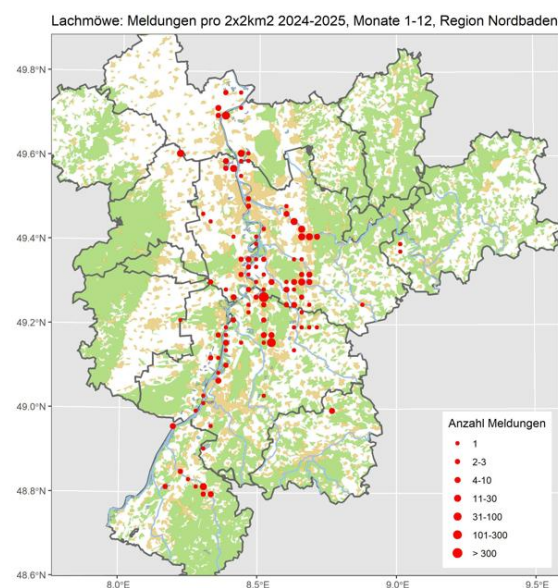

Schwarzkopfmöwe: Jahresvogel; regelmäßiger Durchzügler (vor allem im Frühjahr)

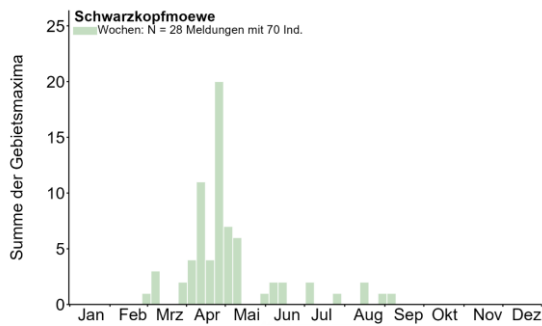

Alle Daten:

1 K2 1.4.25 Saalbachniederung KA (T. Lang)
 2 (2 ad.) 3.4.25 Saalbachniederung KA (T. Lang)
 2 (2 ad.) 4.4.25 NSG Wagbachniederung KA (T. Lang)
 1 ad. 5.4.25 NSG Wagbachniederung KA (C. Steinkamp, D. Schwarz, R. Haug)
 2 (2 ad.) 11.4.25 Saalbachniederung KA (U. Schmid)
 2 (2 ad.) 12.4.25 NSG Mecktersheimer Tongruben RP (F. Bindrich)
 1 K3 12.4.25 Petersau, Kiesinseln - RKM 434 FT* (C. Queisser, J. Braun)
 6 (6 ad.) 14.4.25 NSG Wagbachniederung KA (J. Bayer)
 1 K3 14.4.25 Petersau, Kiesinseln - RKM 434 FT* (C. Queisser)
 1 (1 ad. // 1 K3) 18.4.25 NSG Wagbachniederung KA (A. Vogel, L. Ehmke, V. Schmidt)
 3 (2 ad., 1 K3) 22.4.25 Petersau, Kiesinseln - RKM 434 FT* (C. Queisser)
 1 K3 23.4.25 NSG Wagbachniederung KA (A. Thiele, D. Koch)
 2 B3 26.4.25 NSG Wagbachniederung KA (H. Voith, J. Schäufele, J. Stober, T. Heinrich)
 1 A1 27.4.25 NSG Wagbachniederung KA (M. Lutz)
 10 (8 ad.) 28.4.25 Saalbachniederung KA (A. Grams, E. Körner, H. Barié, J. Klug, M. Wink, T. Züfle, W. Debatin)



Schwarzkopfmöwen in SBN © W. Debatin

2 C11a 1.5.25 NSG Wagbachniederung KA (D. Lehnau, E. Moschel, F. Rosing, J. Klug, N. Buhrel, S. Gelking, W. Wehmeyer)

1 Ind. 2.5.25 NSG Wagbachniederung KA (P. Boswell)
 2 A1 3.5.25 NSG Wagbachniederung KA (C. Röhr, J. Möhring, J. Putze, K. Schleifer, M. Woitsch)
 3 (2 ad., 1 K3) 3.5.25 Saalbachniederung KA (F. Bindrich, T. Lang)
 2 (2 ad.) 4.5.25 NSG Wagbachniederung KA (A. Thiele, T. Lang)
 1 ad. 5.5.25 NSG Wagbachniederung KA (M. Wink)
 1 K2 6.5.25 Saalbachniederung KA (F. Klöpfer)
 3 (2 ad.) 9.5.25 NSG Wagbachniederung KA (D. Walz, J. Bonifart, P. Schäfer, R. Müller, W. Müller)
 3 (3 ad.) 10.5.25 NSG Wagbachniederung KA (A. Muttray, J. Theophil, M. Forst)
 1 K2 11.5.25 NSG Wagbachniederung KA (J. Stipp, L. Ehmke, M. Müller, T. Plentz)
 5 A1 12.5.25 NSG Wagbachniederung KA (J.-C. Ruhl)
 1 ad. 31.5.25 NSG LA Welsches Loch HP (P. Petermann)
 1 K2 4.6.25 Rheininsel bei Rheindürkheim HP (C. Queisser)
 1 Ind. 6.6.25 NSG Wagbachniederung KA (S. Rust)
 1 Ind. 7.6.25 NSG Wagbachniederung KA (M. Krömer)
 2 (2 ad.) 15.6.25 Büttel-Ost-See AZ (J. Lehnert)
 2 (1 ad., 1 K2) 3.7.25 Petersau, Kiesinseln - RKM 434 FT* (C. Queisser)
 1 ad. 23.7.25 Rheininsel bei Rheindürkheim HP (C. Queisser)
 1 K1 27.7.25 Rheininsel bei Rheindürkheim HP (C. Queisser)
 2 (2 K1) 18.8.25 Petersau, Kiesinseln - RKM 434 FT* (C. Queisser)
 1 K1 30.8.25 Rheininsel bei Rheindürkheim HP (C. Queisser)
 1 K1 4.9.25 Rheininsel bei Rheindürkheim HP (C. Queisser)
 1 K1 7.9.25 Rheininsel bei Rheindürkheim HP (C. Queisser)



Schwarzkopfmöwen in SBN © M. Wink

Ringfunde:

10 (8 ad.) 28.4.25 Saalbachniederung KA (A. Grams, E. Körner, H. Barié, J. Klug, M. Wink, T. Züfle, W. Debatin) Eine SKM mit Ring 3POP; Vogel wurde im 3 KJ in Belgien im Mai 2024 beringt; den Sommer verbrachte er in der Normandie, wo er bis Ende März 25 blieb. Am 21.4.25 wurde er in Südholland gemeldet. Interessante Wanderung!

1 K2 4.6.25 Rheininsel bei Rheindürkheim HP (C. Queisser) Am Kopf schon im 1. Sommer zu 3/4 schwarz und mit tiefrotem Schnabel. Rot farberingt, aus Polen. Code ist passenderweise PLEN

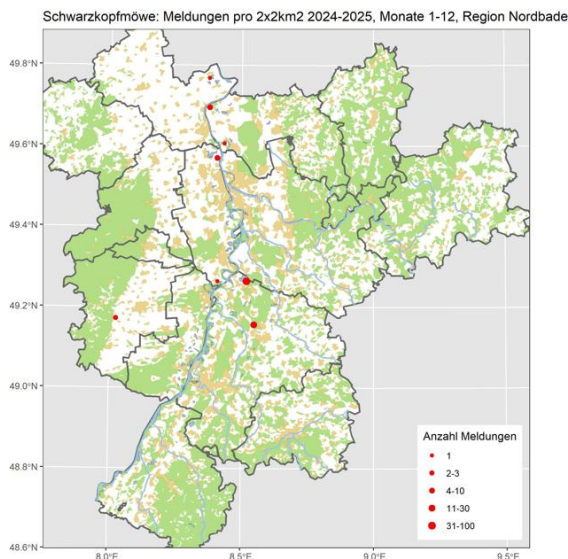

Sturmmöwe: Regelmäßiger Durchzügler

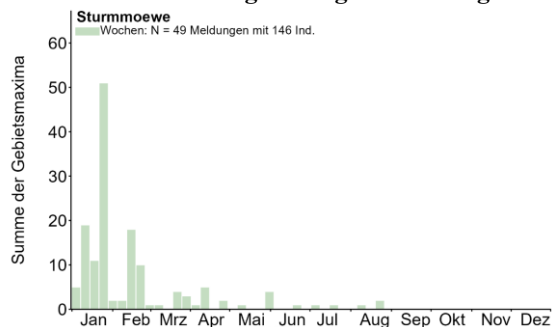

Alle Daten:

1 K2 2.4.25 Petersau, Kiesinseln - RKM 434 FT* (C. Queisser)
 2 Ind. 11.4.25 NSG Aalkistensee PF (E. Körner)
 1 Ind. 13.4.25 Dettenheim KA (C.u.S. Zantke)
 2 Ind. 14.4.25 Petersau, Kiesinseln - RKM 434 FT* (C. Queisser)
 2 (1 ad., 1 K3) 29.4.25 Petersau, Kiesinseln - RKM 434 FT* (C. Queisser)
 1 ad. 9.5.25 Rheininsel bei Rheindürkheim HP (C. Queisser)
 4 (1 ad., 1 K3, 2 K2) 1.6.25 Rheininsel bei Rheindürkheim HP (C. Queisser)
 1 ad. 20.6.25 Rheininsel bei Rheindürkheim HP (C. Queisser)
 1 ad. 3.7.25 Petersau, Kiesinseln - RKM 434 FT* (C. Queisser)
 1 Ind. 21.7.25 Petersau, Kiesinseln - RKM 434 FT* (C. Queisser)
 1 ad. 7.8.25 Rheininsel bei Rheindürkheim HP (C. Queisser)
 1 K1 20.8.25 Petersau, Kiesinseln - RKM 434 FT* (C. Queisser)
 1 Ind. 24.8.25 Rastatt RA (G.C. Hau)

Silbermöwe: Regelmäßiger Durchzügler

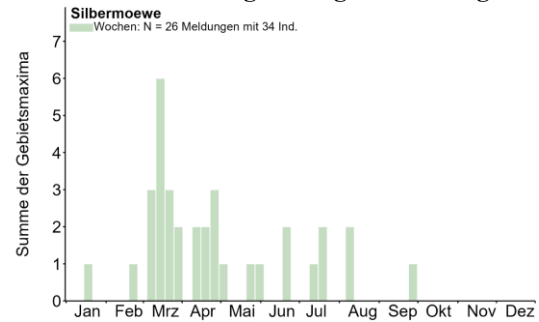

Alle Daten:

1 ad. 12.4.25 Petersau, Kiesinseln - RKM 434 FT* (C. Queisser, J. Braun)
 1 ad. 15.4.25 Waldsee RP (A. Stöhr) Bilder <https://flic.kr/p/2qYvmZo>, <https://flic.kr/p/2qYvRYT>
 1 K4 16.4.25 Rheinauen KW Biblis HP (P. Petermann)
 1 ad. 20.4.25 Petersau, Kiesinseln - RKM 434 FT* (C. Queisser)



Silbermöwe ad © M. Wink

1 Ind. 24.4.25 Karlsruhe KA* (M. Liebel)
 1 ad. 26.4.25 Ketscher Altrheinmündung HD (A. Stöhr)
 1 ad. 29.4.25 Petersau, Kiesinseln - RKM 434 FT* (C. Queisser)
 1 Ind. 3.5.25 Tomateninseln RA (R. Haug)
 1 Ind. 25.5.25 Vorderer Roxheimer Altrhein RP (W. Fischer)
 1 ad. 30.5.25 Rheininsel bei Rheindürkheim HP (C. Queisser)
 1 K1 22.6.25 Tomateninseln RA (R. Haug)
 1 ad. 24.6.25 Petersau, Kiesinseln - RKM 434 FT* (C. Queisser)
 1 ad. 15.7.25 Petersau, Kiesinseln - RKM 434 FT* (C. Queisser)
 1 Ind. 20.7.25 Karlsruhe KA* (A. Jung)
 1 Ind. 21.7.25 Petersau, Kiesinseln - RKM 434 FT* (C. Queisser)
 2 (2 ad.) 12.8.25 Rheininsel bei Rheindürkheim HP (J. Lippmann)
 1 ad. 28.9.25 Neckarsteinach HP (A. Quell) lässt sich von der MMM den Fisch wegnehmen

Mittelmeermöwe: Jahresvogel; lokaler Brutvogel, regelmäßiger Durchzügler

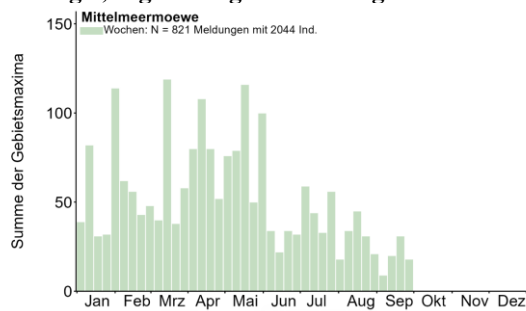

Meldungen ab 10 Ind.:

10 Ind. 13.4.25 Heinrichs-Talaue-See AZ (A. Neu)
 11 (2 ad., 1 K4, 5 K3, 3 K2) 20.4.25 Petersau, Kiesinseln - RKM 434 FT* (C. Queisser)
 10 Ind. 22.4.25 Petersau, Kiesinseln - RKM 434 FT* (C. Queisser)
 10 Ind. 23.4.25 Petersau, Kiesinseln - RKM 434 FT* (V. Schmidt)
 35 Ind. 11.5.25 NSG LA Welsches Loch HP (C. Queisser)
 54 Ind. 16.5.25 NSG LA Welsches Loch HP (A. Köhler, P. Petermann)
 20 Ind. 20.5.25 Petersau, Kiesinseln - RKM 434 FT* (V. Schmidt)
 35 (2 ad., 1 K3 // 2 ad., 33 imm.) 31.5.25 NSG LA Welsches Loch HP (C. Queisser, P. Petermann)
 13 Ind. 1.6.25 Silbersee bei Roxheim RP (V. Schmidt)



Mittelmeermöwen © D. Koch

12 (1 K1) 3.7.25 Petersau, Kiesinseln - RKM 434 FT* (C. Queisser)
 12 Ind. 7.7.25 Rheininsel bei Rheindürkheim HP (C. Queisser)
 19 (8 K1) 8.7.25 Petersau, Kiesinseln - RKM 434 FT* (C. Queisser)
 17 (10 K1, 1 K2, 4 ad., 2 K4) 15.7.25 Petersau, Kiesinseln - RKM 434 FT* (C. Queisser)
 11 (2 ad., 1 K1 / 8 ad.) 23.7.25 Tomateninseln RA (K. Lechner)
 13 Ind. 24.7.25 Dettenheim KA (S. Tillmanns)
 16 Ind. 6.8.25 Dettenheim KA (S. Tillmanns)
 11 Ind. 12.8.25 Dettenheim KA (S. Tillmanns)
 14 Ind. 16.8.25 Dettenheim KA (S. Tillmanns)
 14 Ind. 18.8.25 Petersau, Kiesinseln - RKM 434 FT* (C. Queisser)
 12 Ind. 19.9.25 Dettenheim KA (S. Tillmanns)



Brütende Mittelmeermöwe in WBN © D. Koch

Mittelmeermöwe: Meldungen pro 2x2km2 2024-2025, Monate 1-12, Region Nordbader

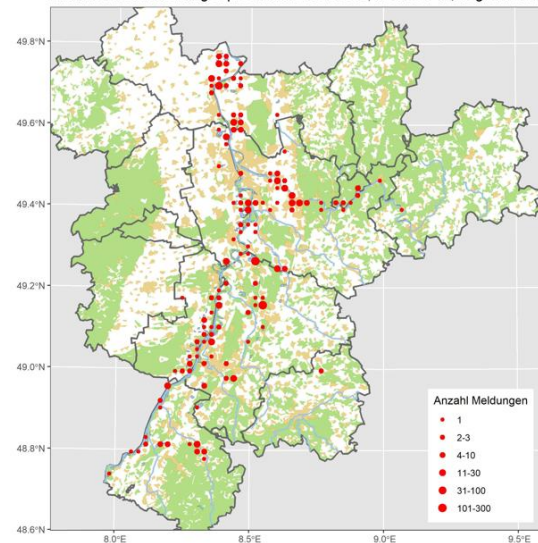

Alle Meldungen

Mittelmeermöwe: Meldungen pro 2x2km2 mit BZC ab C 2024-2025, Monate 1-12, Regio

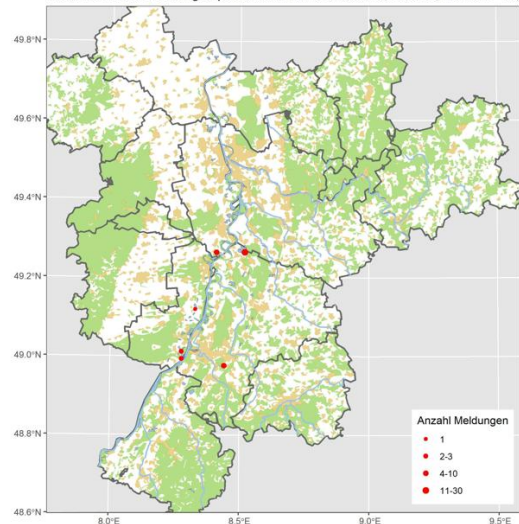

Brutvorkommen- C-Meldungen (sicher unvollständig)



Mittelmeermöwen in SBN © W. Debatin

Steppenmöwe: Jahresvogel: regelmäßiger Durchzügler

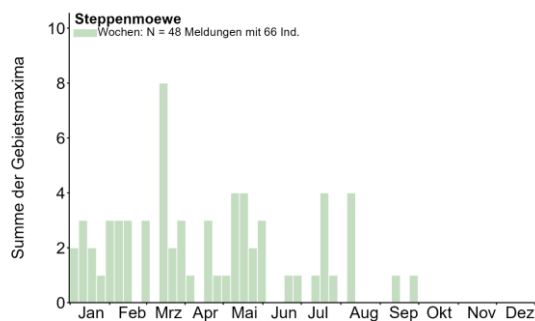

Alle Daten:

- 1 K2 1.4.25 Rheininsel bei Rheindürkheim HP (C. Queisser)
- 1 K2 2.4.25 Petersau, Kiesinseln - RKM 434 FT* (C. Queisser)
- 1 Ind. 4.4.25 Petersau, Kiesinseln - RKM 434 FT* (A. Betzin)
- 1 ad. 6.4.25 Petersau, Kiesinseln - RKM 434 FT* (C. Queisser)
- 2 (2 K3) 16.4.25 Petersau, Kiesinseln - RKM 434 FT* (C. Queisser)
- 1 K2 16.4.25 Silbersee bei Roxheim RP (V. Schmidt)
- 2 (2 K2) 20.4.25 Petersau, Kiesinseln - RKM 434 FT* (C. Queisser)
- 2 Ind. 22.4.25 Petersau, Kiesinseln - RKM 434 FT* (C. Queisser)
- 1 K3 23.4.25 Silbersee bei Roxheim RP (V. Schmidt)
- 1 K3 3.5.25 NSG LA Zeilwald HP (C. Schweiger)
- 1 Ind. 9.5.25 NSG Lampertheimer Altrhein gesamt HP (M. Wink)
- 2 (1 K3, 1 K4) 11.5.25 NSG LA Welsches Loch HP (C. Queisser)
- 1 ad. 12.5.25 Rheininsel bei Rheindürkheim HP (C. Queisser)
- 2 Ind. 18.5.25 Petersau, Kiesinseln - RKM 434 FT* (F. Schrauth)
- 4 (1 ad., 1 K3, 2 K2) 20.5.25 Petersau, Kiesinseln - RKM 434 FT* (V. Schmidt)
- 1 Ind. 23.5.25 Saalbachniederung KA (W. Debatin)

- 1 K3 24.5.25 NSG LA Welsches Loch HP (P. Petermann)
- 1 K3 31.5.25 NSG LA Fretterloch HP (C. Queisser)
- 2 (2 K2) 1.6.25 Silbersee bei Roxheim RP (V. Schmidt)
- 1 Ind. 23.6.25 Rheininsel bei Rheindürkheim HP (C. Queisser) sub-adult.
- 1 K4 28.6.25 Hirschhorn Ersheim N HP (A. Quell) rechter Fuß kaputt
- 1 K3 15.7.25 Petersau, Kiesinseln - RKM 434 FT* (C. Queisser)
- 1 ad. 19.7.25 Rheininsel bei Rheindürkheim HP (C. Queisser)
- 3 (1 ad., 2 imm.) 21.7.25 Altrheinsee AZ (K. Grebe, T. Micus-Grebe)
- 1 Ind. 25.7.25 Dossenheim Schwabenheim HD (M. Wink)
- 1 K4 7.8.25 Rheinauen KW Biblis HP (P. Petermann)
- 3 Ind. 9.8.25 Ladenburg- Rombach HD (G. Kiefer)
- 1 ad. 14.9.25 Eicher See AZ (A. Neu)
- 1 ad. 29.9.25 Hagenbach GER (T. Weber)

Steppenmöwe: Meldungen pro 2x2km² 2024-2025, Monate 1-12, Region Nordbaden

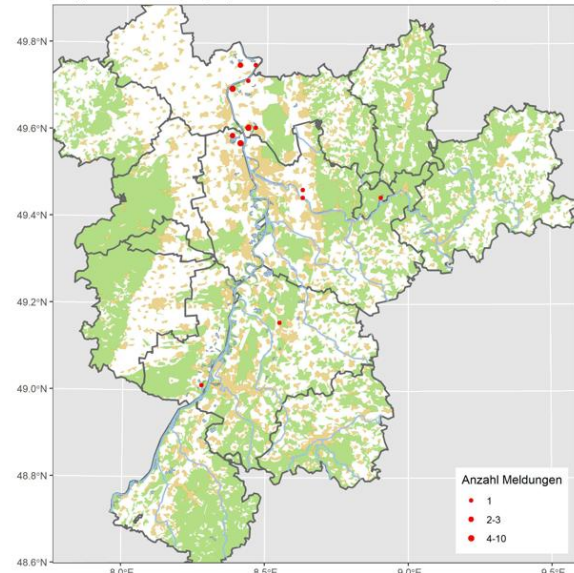

Heringsmöwe: Jahresvogel; regelmäßiger Gast

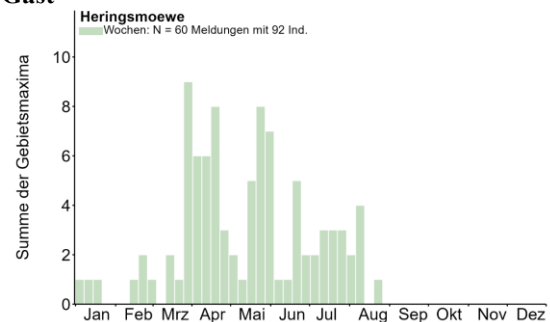

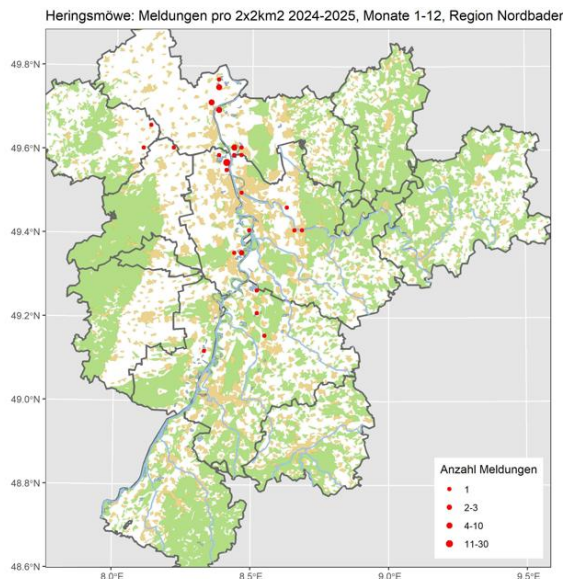

Raubseeschwalbe: Sommervogel; seltener Durchzügler

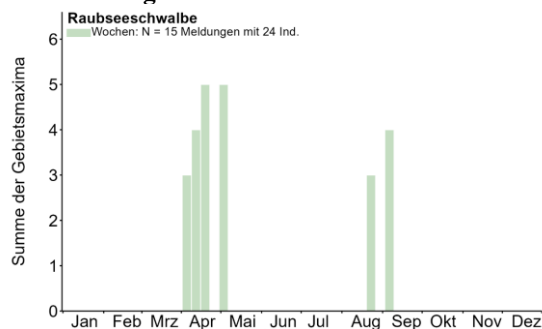

Alle Daten:

- 1 ad. 5.4.25 Petersau, Kiesinseln - RKM 434 FT* (J. Klug)
- 2 Ind. 8.4.25 Dettenheim KA (S. Tillmanns)
- 2 Ind. 11.4.25 Abgrabung Kleiner Bodensee KA (U. Kofler)
- 2 Ind. 11.4.25 Altrhein Kleiner Bodensee KA (S. Tillmanns)
- 1 Ind. 19.4.25 NSG Der Spieß - An der Spießbrücke WO* (A. Thiele)
- 4 (1 ad.) 19.4.25 NSG Wagbachniederung KA (D. Stefan, J. Bonifart, J. Förderer, J. Wildraut, M. Krömer, T. Heinrich)
- 2 Ind. 3.5.25 Kiesgrube Malsch KA (M. Albert)
- 2 Ind. 3.5.25 Malsch KA (A. Kaiser)
- 1 Ind. 5.5.25 NSG Wagbachniederung KA (G. Kiefer) Um 16:40 Uhr über dem 5er Becken
- 1 Ind. 26.8.25 NSG Wagbachniederung KA (G. Kiefer)
- 1 Ind. 26.8.25 Saalbachniederung KA (A. Kühnert, F. Damminger, R. Haug, S. Heß)
- 2 (1 ad., 1 K1) 7.9.25 NSG Der Spieß - An der Spießbrücke WO* (V. Schmidt)
- 1 Ind. 7.9.25 NSG Wagbachniederung KA (J. Stober)

1 dz. 7.9.25 Rheininsel bei Rheindürkheim HP (C. Queisser)



Raubseeschwalbe und Lachmöwen © M. Wink

Weißbart-Seeschwalbe: Sommervogel, seltener Durchzügler

Alle Daten:

- 1 Ind. 30.4.25 NSG Wagbachniederung KA (A. Thiele, J. Rohrmoser, M. Rumberger, R. Reitz)
- 3 Ind. 13.5.25 Saalbachniederung KA (G. Kiefer, W. Debatin)
- 16 Ind. 1.6.25 NSG Wagbachniederung KA (D. Walz, T. Thormann) Schwarm mit 16 Exemplaren und zusätzlich 2 Trauerseeschwalben gegen 7:45 Uhr kurz über Teich 5 einfliegend, kurz jagend, dann Abzug Richtung Nordost





Weißbartseeschwalbe in SBN © W. Debatin

Weißflügel-Seeschwalbe: Sommervogel, seltener Durchzügler

Alle Daten:

- 6 Ind. 30.4.25 NSG Wagbachniederung KA (A. Thiele, F. Damminger, J. Rohrmoser, M. Rumberger, R. Reitz)
- 7 (2 ad.) 1.5.25 NSG Wagbachniederung KA (D. Knöpfler, D. Lehnau, D. Stefan, D. Walz, E. Moschel, F. Rosing, H. Lege, J. Ernst, J. Klug, L. Dörr, N. Buhrel, P. Carius, P. Nickolaus, R. Haug, S. Gelking, S. Simpson, T. Lang, W. Wehmeyer)
- 3 (3 ad.) 1.5.25 Waghäusel KA (D.J. Tindall)
- 2 (2 ad.) 4.5.25 NSG Wagbachniederung KA (J. Theophil, M.Y. Alvarez, S. Zimmermann)
- 1 Ind. 10.5.25 NSG Wagbachniederung KA (A. Bitterlich)
- 1 Ind. 12.5.25 NSG Wagbachniederung KA (J.-C. Ruhl)
- 1 Ind. 18.5.25 Berghäuser Altrhein RP (G. Strauß)

3 dz. 18.6.25 S Bissersheim DÜW (T. Grunwald)
Jugend, hoch über Weinbergen, dann Richtung N abziehend. 3xPK

1 K1 17.8.25 Klärteiche Offstein DÜW (H. Schwab, M.u.H. Hoffmann, V. Schmidt, W. Brauner)

Trauerseeschwalbe; Sommervogel, regelmäßiger Durchzügler (vor allem im Frühjahr)

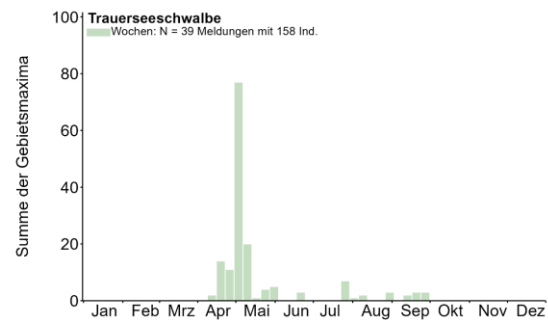

Alle Daten:

- 2 Ind. 13.4.25 NSG Wagbachniederung KA (C. Seifried, F. Rosing, G. Merkert, H. Preis, J. Ernst, J. Weinand, K. Lechner, R. Sommerfeld, T. Lang, Y. Meiborg)
- 2 Ind. 17.4.25 Silbersee bei Roxheim RP (V. Schmidt)
- 2 Ind. 20.4.25 Erländersee RA (L. Fischer)
- 1 Ind. 20.4.25 NSG Wagbachniederung KA (J. Förderer, T. Lang, W. Lasar)
- 10 Ind. 21.4.25 NSG Wagbachniederung KA (A. Hasselmeyer, T. Lang)
- 2 Ind. 23.4.25 Silbersee bei Roxheim RP (V. Schmidt)
- 2 Ind. 28.4.25 NSG Wagbachniederung KA (J. Klug)
- 3 Ind. 28.4.25 Saalbachniederung KA (A. Grams, E. Körner, H. Barié, T. Züfle, W. Debatin)





Trauerseeschwalben in SBN © W. Debatin

1 Ind. 29.4.25 NSG Der Spieß - An der Spießbrücke WO* (A. Schneider, C. Dietzen, F. Geisen, J. Debus)
 7 Ind. 30.4.25 Heinrichs-Talaue-See AZ (J. Lehnert)
 9 Ind. 30.4.25 NSG Wagbachniederung KA (A. Thiele, F. Damminger, J. Rohrmoser, M. Rumberger, R. Reitz)
 30 Ind. 1.5.25 NSG Wagbachniederung KA (D. Knöpfler, D. Lehnau, D. Stefan, D. Walz, E. Moschel, E. Oschkinat V. Hoof, F. Rosing, H. Lege, J. Ernst, J. Klug, J. Rohrmoser, L. Dörr, N. Buhrel, P. Carius, P. Nickolaus, R. Haug, R. Reitz, S. Gelking, S. Simpson, T. Lang, W. Fritsch, W. Wehmeyer)
 18 Ind. 1.5.25 Saalbachniederung KA (A. Köhn, D. Walz, W. Debatin)
 7 Ind. 1.5.25 Waghäusel KA (D.J. Tindall)
 19 Ind. 2.5.25 NSG Wagbachniederung KA (A. Grams, A. Huck, A. Thiele, F. Golla, G. Kiefer, P. Boswell, R. Müller, R. Walter, T. Lang, W. Fischer, W. Müller)
 14 Ind. 3.5.25 NSG Wagbachniederung KA (E. Körner, H. Barié, J. Putze, T. Lang)
 1 Ind. 3.5.25 Saalbachniederung KA (C. Hüll, C. Röhr, F. Bindrich, K. Schleifer, M. Woitsch, R. Haug, R. Laser, T. Lang, W. Debatin)
 3 (3 ad.) 4.5.25 NSG Wagbachniederung KA (A. Thiele, J. Theophil, T. Lang)
 2 Ind. 6.5.25 Saalbachniederung KA (F. Klöpfer, M. Philipp, W. Debatin)
 1 Ind. 10.5.25 NSG Der Spieß - An der Spießbrücke WO* (H. Urban)
 1 Ind. 10.5.25 NSG Wagbachniederung KA (A. Bitterlich, G. Lindenberger, J. Dreher, J. Ernst, K. Lechner)

2 Ind. 11.5.25 NSG Wagbachniederung KA (J. Ernst, J. Förderer, R. Benz, S. Thanheiser)
 4 Ind. 11.5.25 Saalbachniederung KA (H. Jäger, H. Partsch, K. Lechner)
 11 (10 ad., 1 K2) 12.5.25 NSG Wagbachniederung KA (J. Bayer)
 1 Ind. 15.5.25 NSG Wagbachniederung KA (M. Henrik)
 1 Ind. 21.5.25 Roxheimer Altrhein & Silbersee RP (V. Schmidt)
 2 Ind. 22.5.25 NSG Wagbachniederung KA (K. Nibbenhagen)
 1 Ind. 25.5.25 Badeseer Eich AZ (J. Lehnert)
 2 Ind. 29.5.25 Silbersee bei Roxheim RP (V. Schmidt)
 1 Ind. 30.5.25 Saalbachniederung KA (M. Wink, S. Kusterer, W. Debatin)
 2 dz. 1.6.25 NSG Wagbachniederung KA (D. Walz, T. Thormann)
 5 (5 ad.) 24.7.25 Heinrichs-Talaue-See AZ (J. Lehnert)
 1 (1 imm. // 1 K1) 29.7.25 Saalbachniederung KA (J. Dreher, K. Lechner, S. Tillmanns, W. Debatin)
 1 Ind. 30.7.25 Saalbachniederung KA (W. Debatin)
 2 Ind. 10.8.25 NSG Wagbachniederung KA (J. Herrbruck)
 3 Ind. 31.8.25 Saalbachniederung KA (V. Engel)
 1 K1 15.9.25 Saalbachniederung KA (C. Heber, K. Lechner, M. Essig, S. Kühne, W. Debatin)
 1 Ind. 16.9.25 Saalbachniederung KA (W. Debatin)
 1 K1 17.9.25 Saalbachniederung KA (F. Bindrich, J. Ernst, K. Belzer, K. Roth, V. Engel, W. Debatin)
 1 Ind. 18.9.25 Saalbachniederung KA (A. Schultner, S. Frank, W. Debatin)
 2 Ind. 23.9.25 Saalbachniederung KA (K. Belzer)
 1 Ind. 28.9.25 Saalbachniederung KA (J. Bosch, J. Ernst, J.U.M. Greinwald, S. Kusterer, W. Debatin)
 1 K1 29.9.25 Hagenbach GER (T. Weber)

Brandseeschwalbe: sehr seltener Durchzügler

Alle Daten:

1 ad. 6.7.25 Silbersee bei Roxheim RP (V. Schmidt)
 entdeckt von Iris Schneider

Flusseeschwalbe: Sommervogel; seltener lokaler Brutvogel, regelmäßiger Durchzügler

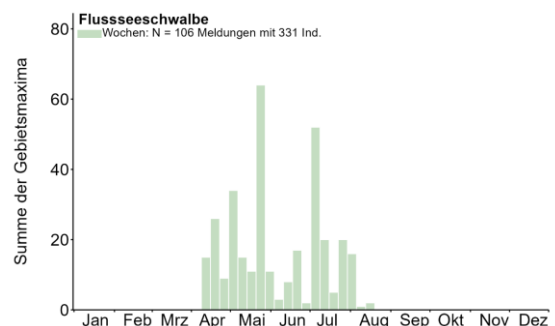

Ankunftsdaten:

- 1 Ind. 12.4.25 Kieselsee Wolff und Müller bei Neuburg GER (H.-J. Schygulla)
1 Ind. 12.4.25 Kieselsee östl. der Landesstraße Neuburg/Hagenbach GER (H.-J. Schygulla)
2 Ind. 13.4.25 Goldgrund bei Maxau GER (H.-J. Schygulla)
6 Ind. 13.4.25 Kieselsee Wolff und Müller bei Neuburg GER (H.-J. Schygulla)
2 Ind. 13.4.25 Otterstadter Altrhein, Mündung RP (T. Dolich)
3 Ind. 14.4.25 Binsfeld: Mondsee SP* (M. Gärtner)
3 Ind. 16.4.25 Abgrabung Bärensee RA (M. Semmler)
4 Ind. 16.4.25 Deutschhofsee SP* (A. Thiele)
1 Ind. 18.4.25 Abgrabung Liedolsheim KA (S. Tillmanns)
2 Ind. 18.4.25 Eggenstein-Leopoldshafen KA (S. Tillmanns)
3 Ind. 19.4.25 Tomateninseln RA (C. Hüll, M. Woelfle)
3 Ind. 20.4.25 Erländersee RA (L. Fischer)
1 Ind. 20.4.25 Sandweier, Oberfeld/Autobahnkirche BAD (J. Lehmann)
1 Ind. 21.4.25 Karlsruhe KA* (J. Rinsche)



Flusseeeschwalbe © W. Debatin

Abzugsdaten:

- 4 dz. 15.7.25 Petersau, Kiesinseln - RKM 434 FT* (C. Queisser)
1 Ind. 20.7.25 Eggenstein-Leopoldshafen KA (S. Tillmanns)
2 Ind. 20.7.25 NSG Neuhofener Altrhein RP (A. Amberger)
2 Ind. 22.7.25 Bobenheim-Roxheim RP (K. Grebe, T. Micus-Grebe)
8 (2 K1) 23.7.25 Tomateninseln RA (K. Lechner)
1 Ind. 24.7.25 Leimersheim GER (S. Tillmanns)
2 Ind. 25.7.25 Abgrabung Huttenheim KA (O. Bechberger)
1 Ind. 25.7.25 Bobenheim-Roxheim RP (J. Weiß)
1 Ind. 25.7.25 Sandweier BAD (J. Lehmann)
1 Ind. 26.7.25 Bobenheim-Roxheim RP (T. Haug)
9 Ind. 26.7.25 Leimersheim GER (S. Tillmanns)
3 Ind. 26.7.25 Tomateninseln RA (P. Schranz)
2 Ind. 30.7.25 Abgrabung Liedolsheim KA (K. Lechner)
12 Ind. 31.7.25 Kieselsee Wolff und Müller bei Neuburg GER (T. Weber)

- 1 Ind. 31.7.25 Plittersdorf, Rhein-km 341/Altrhein RA (S. Heß)
1 Ind. 1.8.25 Waldsee RP (A. Stöhr)
1 Ind. 2.8.25 Waldsee RP (A. Stöhr)
1 ad. 7.8.25 Waldsee RP (A. Stöhr)
2 Ind. 14.8.25 Steinmauern, Gäns-Rhein/Altrhein RA (K. Lechner)



Flusseeeschwalben © W. Fischer

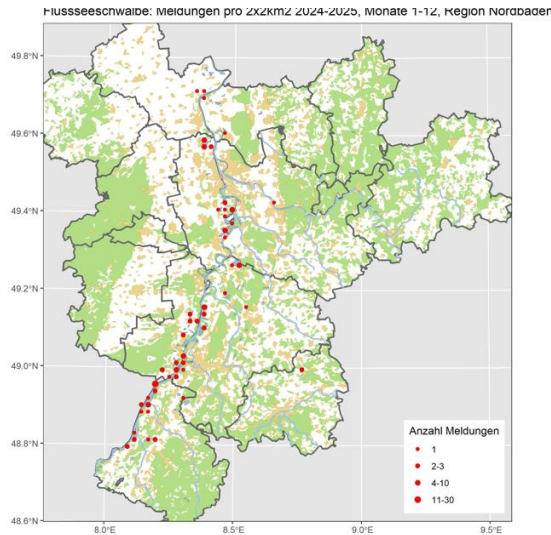

Prachtaucher: Seltener Wintergast

Alle Daten eines sehr späten Durchzüglers:

1 K2 29.5.25 Silbersee bei Roxheim RP (V. Schmidt) entdeckt von I. Schneider, spät abends weit hinter dem Kieswerk auf dem NO Teil des Sees

Weißstorch: Jahresvogel; verbreiteter Brutvogel und Durchzügler; lokal überwinternd

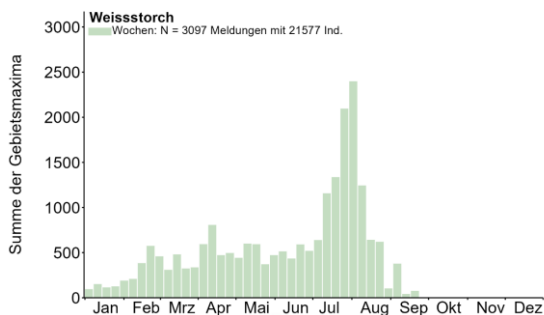

Brutnachweise-Bemerkungen:

1 B6 5.4.25 Ackerflächen östl. Maulbeeraue HP (C. Queisser) Neues Nest. Noch nicht brütend aber weitgehend fertiggebaut. Ringnummer: DER-A6T48. Der Vogel hatte schon letztes Jahr in der Maulbeeraue ein Nest gebaut, aber weiter nördlich bei Nordheim

37 (1 M ad., 1 W ad., 1 Pull. / 3 M ad., 3 W ad., 1 ad., 5 Pull. / 1 M ad., 1 W ad., 4 ad., 1 K2, 1 Pull.) 24.4.25 Böhl-Iggelheim RP (H. Geske) Fütterung. / 1 Nest mit min. 3Jv, 2 Nester mit min. 1Jv. Fütterungen. / Min. 1Jv in einem der Nester. Fütterung. Auf 3 Nestern Brüten oder Hudern. / Bis zu 14 Individuen auf ungemähter Wiese Ns. Wegen dem hohen Gras war keine Ablesung machbar. Aufgrund der Anzahl an Störchen ist es wahrscheinlich, dass auch 1-2 Jährige darunter waren, sowie Brutstörche von Nestern südlich des Waldes.

1 C13b 28.4.25 Böhl-Iggelheim RP (K.&T. Dreher-Fiebig) Storch sitzt auf Nest auf Lampe im Kreisel

10 (5 M ad., 5 W ad.) 6.5.25 Böhl-Iggelheim RP (H. Geske) Auf den Nestern. Juv nicht sichtbar. Fütterungen beobachtet. Auf dem neuen Nest ist ein Gelege vorhanden.

22 (1 Pull. / 1 ad., 5 Pull. / 3 Pull. / 2 Pull. / 1 Pull. / 2 Pull. / 1 M ad., 1 W ad., 1 ad. / 2 Pull. / 1 M ad., 1 W ad.) 28.6.25 Böhl-Iggelheim RP (H. Geske) Ein Juv liegt tot im Nest. / Auf den Nestern. / Große Mengen Gummiringe liegen unter dem Nest. / M+W stehen, nach Brutverlust, auf dem Mühlendach und wehren zweijährigen Störenfried ab. / Beide Juv liegen tot im Nest.

11 (1 ad., 2 K1, 1 Pull. / 1 M ad., 4 K1 / 1 K1 / 1 K1) 12.7.25 Böhl-Iggelheim RP (H. Geske) Auf den Nestern. / Auf und neben den Nestern. / Liegt tot im Nest. Verstorben an mit Gummiringen gefülltem Verdauungstrakt.



Weißstörche © J. Dreher



Weißstörche © B. Steiner

1 Pull. 19.7.25 Böhl-Iggelheim RP (H. Geske) Lag sterbend im Garten nahe dem Nest. Verdauungstrakt voll mit Gummiringen.

2 (1 M ad., 1 W ad.) 5.4.25 Bruch Limburgerhof (H. Geske) Das Brutpaar hat das neu gebaute Nest aufgegeben und sich wieder auf der Nisthilfe zur Brut eingefunden. Ob die auf der Nisthilfe bis dahin brütenden Nilgänse die Brut bis zum Nest Verlassen bringen konnten ist unbekannt.

3 (1 M ad., 1 W ad., 1 Pull.) 21.6.25 Limburgerhof RP (H. Geske) Ein Juv liegt tot im Nest. Der lebende Juv hat relativ frisches Blut am Flügel, dass eher nicht von ihm selbst stammt. Wahrscheinliche Todesursache: Fremdstorchangriff. Später waren beide Altstörche anwesend. Zu Beginn der Beobachtung

war der lebende Juv alleine mit dem toten Geschwister auf dem Nest.

1 A1 18.7.25 Ludwigshafen am Rhein LU* (H. Schmitt) Seit 2020 beobachte ich ihn in unserer Umgebung. Der Weißstorch DER AX 241 wurde 2017 als Nestling in Altrip beringt.

2 (2 Pull.) 26.5.25 Lustadt GER (J. Ullemeyer) Beide Pulli im Horst von bekanntem Schwarzstorch getötet und aus dem Nest geworfen. Schwarzstorch fliegt im Anschluss einem der Weißstörche hinterher.

1 C15 5.5.25 NSG LA Zeilwald HP (P. Petermann) 30 C (15 ad., 15 Pull.) 24.5.25 NSG LA Zeilwald HP (P. Petermann) von ursprünglich. 19 Nester sind 3 verlassen und 1 abgestürzt. Vermutl. mehr als 15 Jungstörche.

5 (1 M ad., 1 Pull.) 14.6.25 NSG Neuhofener Woog RP (H. Geske) Der Juv hat sich mit den linken Bein an einem Kunststoffschnurknäul (Strohrollennetz) verfangen und hängt fest. Das Nest ist nicht erreichbar.



Weißstorch © W. Fischer

10 C16 (1 M, 1 W, 3 Pull. / 4 ad.) 19.6.25 Weschnitzau südl. Weschnitzinsel HP (C. Zurek) Weißstorch auf Nest, keine Jungvögel / Störche auf 2 Nestern, keine Jungvögel

58 (12 M ad., 10 W ad., 9 ad., 26 Pull. / 1 Pull.) 17.5.25 Wildpark Ludwigshafen-Rheingönheim LU* (H. Geske) Auf den Nestern. 1 Männchen füttert Gummiringe an die Juv. / Nur der Kopf liegt auf dem Platz. Wahrscheinlich Abwurf und verschleppt.

52 (11 M ad., 13 W ad., 5 ad., 23 Pull.) 14.6.25 Wildpark Ludwigshafen-Rheingönheim LU* (H. Geske) Mindestens 1 Baum wurde seit letzter Begehung am 17.05.2025 in der direkten Nähe von 5 Nestern gefällt.

62 dz. 17.9.25 NSG Ballauf-Wilhelmswörth MA* (F. Schrauth)

6 Ind. 19.9.25 NSG LA Biedensand HP (F. Schrauth)

2 Ind. 19.9.25 NSG Wagbachniederung KA (H. Bott)

Meldungen ab 60 Ind.:

90 Ind. 11.4.25 Wiesloch HD (B. Steiner)

81 Ind. 15.4.25 Wiesloch HD (G. Kiefer)

73 Ind. 15.5.25 Wiesloch HD (G. Kiefer)

74 Ind. 16.5.25 Wiesloch HD (G. Kiefer)

73 Ind. 20.5.25 NSG Aalkistensee PF (J. Blessing)

77 Ind. 9.7.25 Wiesloch HD (B. Steiner, G. Kiefer)
230 Ind. 13.7.25 Offenbach an der Queich SÜW (C. Hilsendegen)

66 Ind. 15.7.25 Walldorf Storchenviese HD (B. Steiner)

64 Ind. 16.7.25 Wiesloch HD (G. Kiefer)

124 Ind. 17.7.25 Walldorf Storchenviese HD (G. Kiefer)

60 A2 18.7.25 Neumühle/Fuchsmühle Offenbach an der Queich SÜW (S. Hörner)

76 Ind. 20.7.25 Neumühle/Fuchsmühle Offenbach an der Queich SÜW (J. Zürker)



Weißstorch – Baumhorst © D. Koch



Weißstorch mit Nistmaterial © D. Koch

320 Ind. 20.7.25 Ottersheim bei Landau GER (J. Zürker)

84 Ind. 21.7.25 Walldorf Storchenviese HD (G. Kiefer)



Weißstorch-Paar © D. Koch

- 105 Ind. 23.7.25 Walldorf Storchenviese HD (G. Kiefer)
- 81 Ind. 24.7.25 Walldorf Storchenviese HD (B. Steiner, G. Kiefer)
- 94 Ind. 24.7.25 Wiesloch HD (B. Steiner, G. Kiefer)
- 83 Ind. 25.7.25 Wiesloch HD (B. Steiner, G. Kiefer)
- 100 Ind. 26.7.25 Diedelsheim KA (J. Stipp)
- 403 Ind. 26.7.25 Ottersheim bei Landau GER (P. Hilsendegen)
- 164 Ind. 27.7.25 Ottersheim bei Landau GER (J. Ullmeyer)
- 150 Ind. 28.7.25 Walldorf HD (G. Kiefer)
- 77 Ind. 28.7.25 Wiesloch HD (G. Kiefer)
- 88 Ind. 29.7.25 Walldorf Storchenviese HD (B. Steiner)
- 144 Ind. 29.7.25 Wiesloch HD (B. Steiner, G. Kiefer)
- 69 Ind. am SP. 30.7.25 NSG Aalkistensee PF (J. Blessing)
- 109 Ind. 30.7.25 Walldorf HD (G. Kiefer)
- 74 Ind. 31.7.25 Walldorf HD (G. Kiefer)
- 120 Ind. 31.7.25 Walldorf Storchenviese HD (B. Steiner, G. Kiefer)
- 70 Ind. 2.8.25 Industrieparkgewässer Bruchsal KA (M. Essig)
- 91 Ind. 2.8.25 Ladenburg HD (D. Stefan)
- 63 Ind. 2.8.25 Walldorf HD (G. Kiefer)
- 66 Ind. 2.8.25 Walldorf Storchenviese HD (G. Kiefer)
- 96 Ind. 3.8.25 Heidelberg HD (C. Steinkamp)
- 83 dz. 3.8.25 Heidelberg-Zentrum HD (M. Mooij)
- 444 Ind. 4.8.25 Offenbach an der Queich SÜW (P. Hilsendegen)
- 70 Ind. 5.8.25 Altmäander südl. Groß-Rohrheim HP (J. Brückner)
- 125 dz. 5.8.25 Speyer SP* (J. Zürker)
- 65 Ind. 10.8.25 NSG Aalkistensee PF (J. Blessing)
- 72 Ind. 11.8.25 Wiesloch HD (B. Steiner, G. Kiefer)
- 76 Ind. 22.8.25 Walldorf HD (B. Steiner)
- 84 Ind. 24.8.25 Steinmauern, Murg/BS Silberweidenwald RA (A. Jung)
- 100 Ind. 26.8.25 NSG Der Spieß - An der Spießbrücke WO* (K. Montag)
- 197 dz. 5.9.25 NSG LA Fretterloch HP (J. Wildraut)
- Ringfunde:
- 1 B6 5.4.25 Ackerflächen östl. Maulbeeraue HP (C. Queisser) Neues Nest. Noch nicht brütend aber weitgehend fertiggebaut. Ringnummer: DER-A6T48. Der Vogel hatte schon letztes Jahr in der Maulbeeraue ein Nest gebaut, aber weiter nördlich bei Nordheim
- 4 C13a 5.4.25 Erpolzheim DÜW (C. Exner) Ein Vogel unberingt; der andere Vogel trägt die Ringnummer "DER ACN66"
- 1 B9 6.4.25 Rhein-km 450 HP (C. Queisser) Neues Nest (abgebrochene Pappel), noch nicht fertiggebaut. beringt, DER-ACL57
- 3 A1 14.4.25 Klärteiche Offstein DÜW (H. Schmitt) Ein beringter dabei DER AFW 76 Vogelart: Weißstorch Ringnummer: Radolfzell (DER) AFW.....76 Beringungsdatum 08.06.2024 (Beringungsort Bobenheim-Roxheim -, Rheinhessen Pfalz, Deutschland
- 14 Ind. 15.4.25 NSG Aalkistensee PF (E. Körner, G. Vitzthum) Eine Ringablesung: AEM92
- 2 B9 17.4.25 Rhein-km 450 HP (C. Queisser) Nestbau schreitet voran. Beide Partner beringt. Paarung beobachtet. DER-ACL57 (m) DER-ABY08 (w)
- 9 Ind. 20.4.25 NSG Aalkistensee PF (G. Vitzthum) Ringablesung: ACF32
- 1 B9 21.4.25 Heddesheim HD (D. Stefan) Weißstorch Ringnummer A4V60 DER
- 1 Ind. 21.4.25 Wintersdorf RA (A. Jung) Ringnummer DER AEL 08, Senderstorch Lena
- 4 Ind. 23.4.25 NSG Aalkistensee PF (G. Vitzthum) Ringablesung: rechtes Bein, schwarzer Ring, weiße Schrift: AFL00
- 1 ad. 18.5.25 NSG Bruch von Brensbach ERB (J. Lippmann) abgelesener ELSA-Ring auf dem Horst: "A 1 C 95"

1 Ind. 17.7.25 Rheininsel bei Rheindürkheim HP (C. Queisser) Ringnummer AT068

1 A1 18.7.25 Ludwigshafen am Rhein LU* (H. Schmitt) Seit 2020 beobachte ich ihn in unserer Umgebung. Der Weißstorch DER AX 241 wurde 2017 als Nestling in Altrip beringt.

13 Ind. 3.8.25 Mutterstadt RP (T. Kärcher) Kippacker Schauernheim Nord ACN59 li. oben AW065 li. oben Weitere 3 mit verkoteten Ringen

7 Ind. 6.8.25 Steinmauern, Murg/BS Silberweidenwald RA (A. Jung) Ringmeldung DER AY514 geht an die Vogelwarte Radolfzell.

17 Ind. 17.8.25 NSG Silberweidenwald Steinmauern RA (A. Jung) Ringablesung mit Meldung an die Vogelwarte Radolfzell. DER AJ 335, DER AAX 00, DER AEL 34

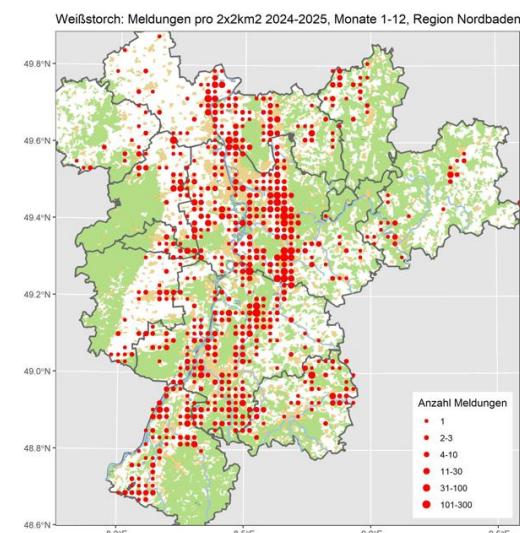

Alle Meldungen

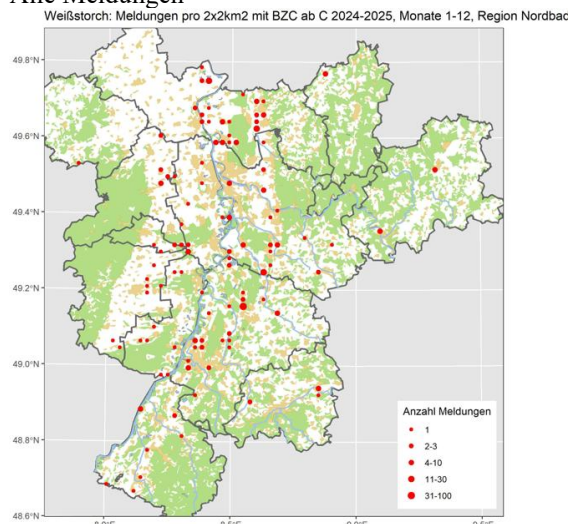

Brutvorkommen: C-Meldungen

Schwarzstorch: Sommervogel; lokaler Brutvogel, regelmäßiger Durchzügler

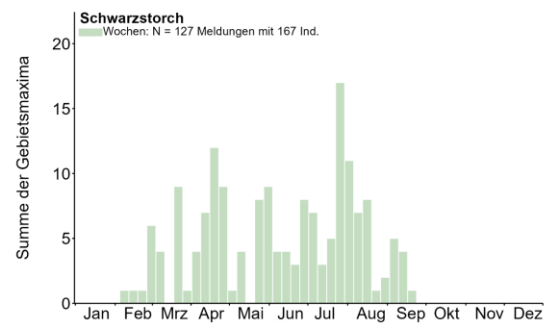

Herbstmeldungen:

1 Ind. 1.8.25 NSG Schwetzingen Wiesen Tongrubengelände HD (A. Stöhr)

1 ad. 2.8.25 Schweisweiler DON (J. Klug)

1 Ind. 3.8.25 Gießbachniederung KA* (K. Stapf)

1 Ind. 3.8.25 NSG Aumühle/Am roten Kreuz NW (C. Heber)

3 Ind. 3.8.25 Sinsheim HD (M. Hummel)

1 Ind. 5.8.25 Sulzbach, Katzenbusch/Hüttersbach RA (J. Müller)

2 (2 K1) 9.8.25 Steinmauern, Murg/BS Silberweidenwald RA (A. Jung)

1 Ind. 10.8.25 Fürth HP (S. Heß)

1 ad. 10.8.25 NSG LA Bonaue HP (P. Petermann)

1 Ind. 10.8.25 Wald-Michelbach HP (. Anonyme)

1 Ind. 11.8.25 Sattelbach NOK (P. Baust)

2 Ind. 13.8.25 Hörden RA (J. Müller)

1 Ind. 14.8.25 Epfenbach HD (D. Schumm)

2 (1 K1) 14.8.25 Saalbachniederung KA (W. Debatin)

1 imm. dz. 24.8.25 Mörlenbach HP (B. Koch)

2 Ind. 2.9.25 Aglasterhausen N NOK (. Anonyme)

1 Ind. 3.9.25 Dallau Gänsaue NOK (M. Gelhardt)

1 Ind. 5.9.25 Tongruben, Jägereiche HP (P. Denehle)

1 dz. 6.9.25 Heidelberg-Zentrum HD (M. Mooij)

1 dz. 6.9.25 Zeiskam GER (J. Ullemeyer)

1 ad. 7.9.25 Kerzenheim DON (V. Schlär)

4 Ind. 7.9.25 Sandweier, Oberfeld/Autobahnkirche BAD (L. Fischer)

1 dz. 15.9.25 NSG Wagbachniederung KA (W. Jansen)

3 Ind. 16.9.25 Tongruben, Jägereiche HP (W. Fischer)





Schwarzstörche an den Jägerteichen © W. Fischer



Schwarzstörche in SBN © W. Debatin
Schwarzstorch: Meldungen pro 2x2km² 2024-2025, Monate 1-12, Region Nordbaden

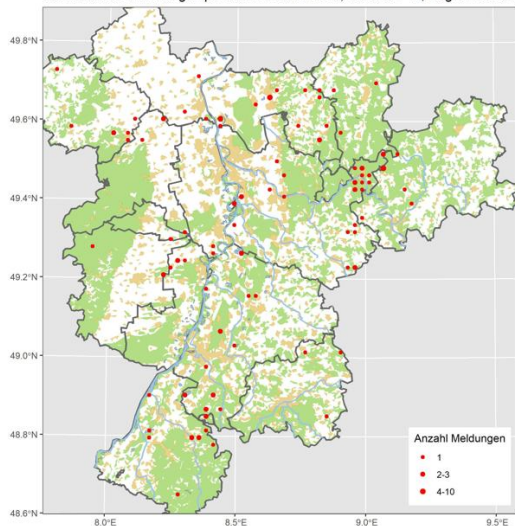

Kormoran: Verbreiteter Jahresvogel; lokaler Brutvogel, häufiger Durchzügler und Wintergast

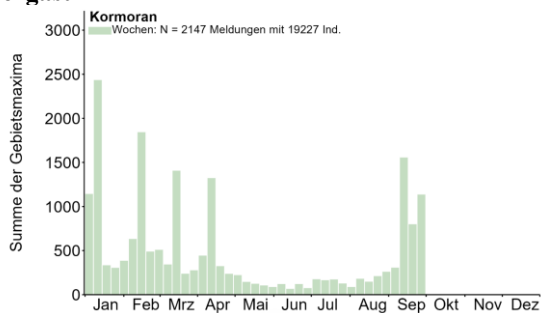

Meldungen ab 100 Ind.:

100 B9 3.4.25 Karlsruhe KA* (M. Liebel, S. Tillmanns)

120 Ind. 31.8.25 Römerberg Mechtersheimer Tongruben W RP (D.u.U. Hoffmann)
140 Ind. 12.9.25 Karlsruhe KA* (U. Kofler)
152 Ind. 14.9.25 NSG Mechtersheimer Tongruben RP (F. Bindrich)
245 Ind. 15.9.25 Otterstadter Altrhein, Mündung RP (T. Dolich)
215 Ind. 21.9.25 Mündungheimer Altrhein HP (C. Queisser)



Ziehende Kormorane © D. Koch

210 Ind. 26.9.25 Abgrabung Kleiner Bodensee KA (U. Kofler)
130 Ind. 26.9.25 Karlsruhe KA* (U. Kofler)
111 dz. 26.9.25 Knittlingen PF (E. Körner)
107 dz. 27.9.25 Knittlingen PF (E. Körner)
143 Ind. 27.9.25 NSG Silberweidenwald Steinmauern RA (A. Jung)
117 Ind. 29.9.25 Abgrabung Kleiner Bodensee KA (S. Tillmanns)



Kormorane © D. Koch

Kormoran: Meldungen pro 2x2km² 2024-2025, Monate 1-12, Region Nordbaden

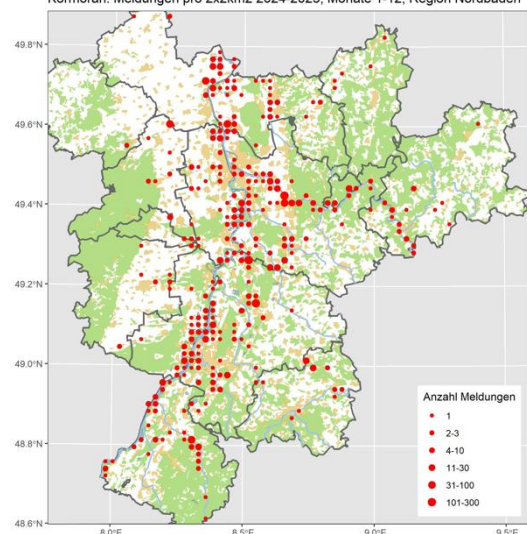

Alle Meldungen

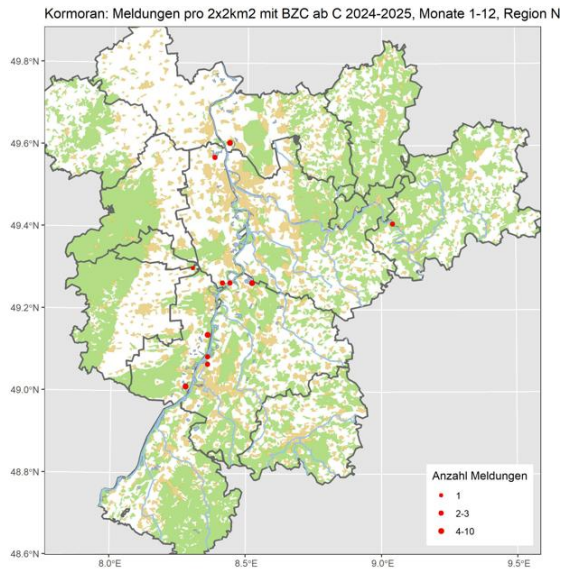

Brutvorkommen: C-Meldungen

Zwergscharbe: Seltener Gastvogel, der in Mitteleuropa zunehmend häufiger auftritt

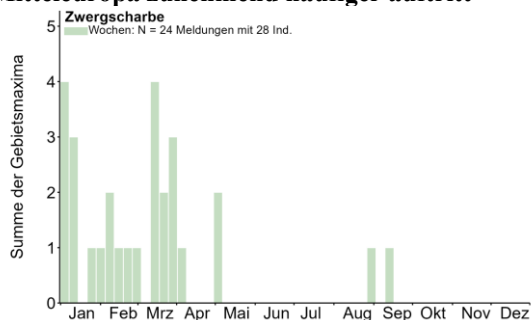

Alle Daten:

1 Ind. 2.4.25 Abgrabung Wehrbruch Büchet KA (G. Kiefer)

1 Ind. 2.5.25 NSG Wagbachniederung KA (A. Thiele, D. Lehnau, E. Mehler, P. Boswell, P. Nickolaus, R. Müller, S. Gelking, T. Lang, W. Müller) zweimal in einigem Abstand eine Zwergscharbe gesehen

1 Ind. 31.8.25 NSG Mechtersheimer Tongruben RP (D.u.U. Hoffmann)

1 ad. 14.9.25 NSG Mechtersheimer Tongruben RP (F. Bindrich) 10:30 ruhend in Weide auf zentraler Insel zwischen Kormoranen



Zwergscharbe © W. Fischer

Sichler: Seltener Gastvogel

Alle Daten:

2025 erfolgte wieder ein Einflug von Sichlern nach Mittel und Westeuropa, der mit den zunehmenden Brutbeständen auf dem Balkan und im Mittelmeergebiet im Zusammenhang steht.

1 dz. 23.9.25 Reichelsheim ERB (A. Köhler) flüchtig überfliegend gesehen, deutlich kleiner als Kormoran, gerundete Flügel, überstehende Beine und komplett braune Grundfärbung



Sichler © M. Wink

Löffler: Seltener Sommergast

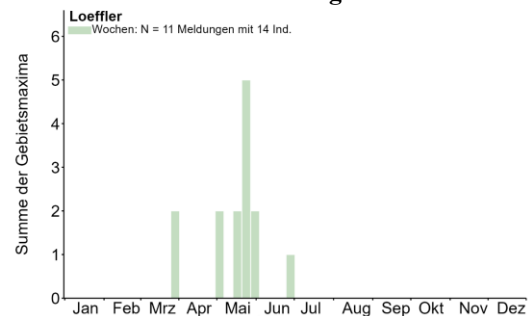

Alle Daten:

1 Ind. 3.5.25 Altlußheim HD (R. Laser)

1 Ind. 3.5.25 NSG Wagbachniederung KA (B. Ruffe, M. Woitsch, N. Carduck, S. Döhnert) überfliegend

1 ad. 18.5.25 NSG Wagbachniederung KA (A. Bonifart, F. Bindrich, J. Bonifart, P. Béguin)

1 Ind. 21.5.25 NSG Wagbachniederung KA (K. Nibbenhagen)



Fliegender Löffler © M. Wink

2 Ind. 22.5.25 NSG Wagbachniederung KA (K. Nibbenhagen)
 2 (1 ad., 1 K3) dz. 25.5.25 NSG Der Spieß - An der Spießbrücke WO* (V. Schmidt) kurzzeitig stationär nach durchziehender Regenfront, dann wohl Abzug eines Vogels nach NW
 1 Ind. 27.5.25 Worms WO* (J. Debus, K. Belzer)
 1 Ind. 28.5.25 NSG Der Spieß - An der Spießbrücke WO* (J. Debus, J. Lehnert)
 1 Ind. 29.5.25 NSG Wagbachniederung KA (D. Walz, H. Schneider, J. Bonifart, P. Schäfer)
 1 Ind. 25.6.25 NSG LA Welsches Loch HP (C. Queisser) abends unter Silberreihern.

Zwergdommel: Lokaler Sommervogel

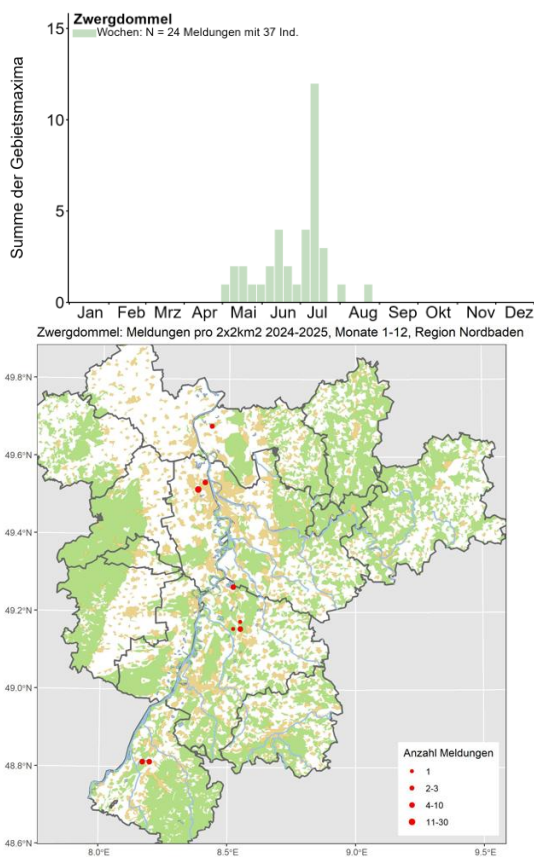

Ausgewählte Daten:

1 A2 3.5.25 NSG Wagbachniederung KA (T. Lang)
 1 Ind. 12.5.25 NSG Wagbachniederung KA (G. Kiefer) Serie von leisen, tiefen, dumpfen Rufen aus dem Becken 5 gegen 11 Uhr
 1 M 17.5.25 Saalbachniederung KA (A. Thiele, S. Kühne, W. Debatin) Rufend
 1 A2 22.5.25 NSG Wagbachniederung KA (K. Nibbenhagen)
 1 A1 30.5.25 Saalbachniederung KA (E. Keber)
 1 M 6.6.25 NSG Wagbachniederung KA (S. Rust) fliegt über den See und wieder ins Schilf
 1 Ind. 11.6.25 Saalbachniederung KA (H. Schwab) Nur gehört
 1 Ind. 15.6.25 Sandweier, Oberfeld/Autobahnkirche BAD (L. Fischer)

1 Ind. 28.6.25 Sandweier, Oberfeld/Autobahnkirche BAD (L. Fischer)
 10 C12 (3 M, 2 W, 5 Pull.) 9.7.25 LU* (H. Schmitt, V. Schmidt) 3 Männchen, 2 Weibchen, 5 Junge. Unsere Vermutung 2 Brutpaare, die 5 Junge stammen vermutlich von zwei Familien ab.
 1 Ind. 10.7.25 Sandweier, Oberfeld/Autobahnkirche BAD (L. Fischer)
 1 M ad. 12.7.25 Biblis-Pfaffenaue HP (P. Petermann)
 1 M 18.7.25 Sandweier, Oberfeld/Autobahnkirche BAD (L. Fischer)
 1 A1 19.7.25 Biblis-Pfaffenaue HP (C. Queisser) 2x kurz auffliegend
 1 Ind. 22.7.25 Sandweier, Oberfeld/Autobahnkirche BAD (L. Fischer) heute mit Warnrufen
 1 Ind. 24.7.25 Sandweier, Oberfeld/Autobahnkirche BAD (L. Fischer) 1,0
 2 B3 25.7.25 Sandweier BAD (J. Lehmann)
 1 A1 29.7.25 Sandweier BAD (W. Jansen)
 1 Ind. 31.7.25 Saalbachniederung KA (B. Kunrath) Fliegt über Wasser zum NO Ufer
 1 W 9.8.25 Sandweier BAD (A. Vogel, J. Müller)
 2 Ind. 17.8.25 Sandweier, Oberfeld/Autobahnkirche BAD (L. Fischer) 1,0 putzt sich am Schilfrand über mehrere Minuten, weiteres Exemplar warnt mehrfach von der gegenüberliegenden Schilfseite
 1 Ind. 19.8.25 Sandweier, Oberfeld/Autobahnkirche BAD (L. Fischer) nicht gesehen, durch Warnrufe nachgewiesen
 1 Ind. 21.8.25 NSG Wagbachniederung KA (L. Trede) Mehrfach kurz aus dem Schilfgürtel rufend.
 1 Ind. 26.8.25 NSG Wagbachniederung KA (C. Stepf)

Rohrdommel: Seltener Durchzügler und Wintergast

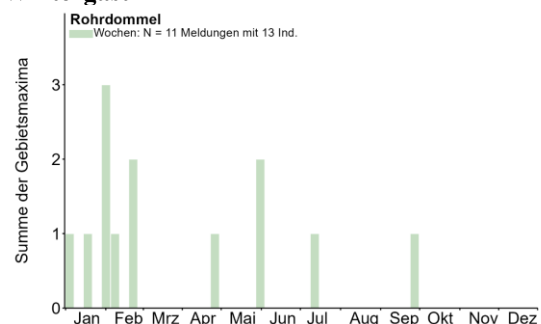

Alle Daten:

1 Ind. 28.4.25 NSG Wagbachniederung KA (D. Heinz)
 2 Ind. 30.5.25 NSG Wagbachniederung KA (T. Schulze)
 1 A1 12.7.25 NSG Wagbachniederung KA (R. Wendt)

Nachtreiher: Regelmäßiger Sommergast

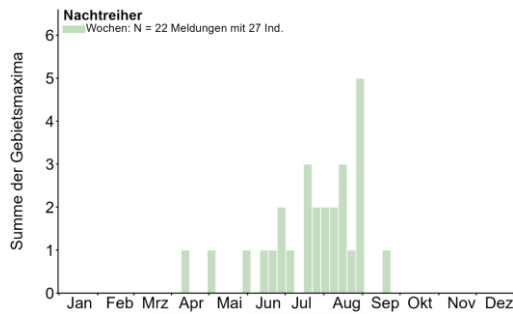

Alle Daten:

- 1 Ind. 12.4.25 Karlsruhe KA* (A. Grams)
- 1 Ind. 2.5.25 Wörth am Rhein GER (R. Meinert)
Rufend nach Süden überfliegend.
- 1 dz. 3.6.25 KGV MA MA* (M. Feuersenger)
nachts mehrfach rufend in östliche Richtung überfliegend
- 1 ad. 15.6.25 Heinrichs-Talaue-See AZ (J. Lehnert)
- 1 M ad. 24.6.25 Ladenburg- Rombach HD (M. Wink, W. Fischer) sucht Nahrung unter einer Weide im Biberstau Ecke Losgraben/Neuweg



Nachtreiher am Rombach © M. Wink

- 1 Ind. 26.6.25 Ladenburg HD (M. Wink) 1 x kurz rufend
- 1 K1 28.6.25 NSG Aalkistensee PF (J. Blessing)
- 1 K1 3.7.25 NSG Aalkistensee PF (E. Körner)
- 1 K1 16.7.25 Maulbeeraue HP (C. Queisser) wurde mir gestern gemeldet. Heute Nachmittag weiterhin anwesend.
- 1 imm. 17.7.25 Eggenstein-Leopoldshafen KA (S. Tillmanns)
- 1 K1 19.7.25 Neckargerach N.Brücke NOK (T. Züfle)
- 1 ad. 26.7.25 Eggenstein-Leopoldshafen KA (S. Tillmanns)
- 1 imm. 28.7.25 Heidelberg Neckarwiese HD (C. Steinkamp) zwischen Liebesinsel und Südufer. Flussabwärts abfliegend und 10 Minuten später wieder flussaufwärts.
- 2 (1 ad., 1 K1) 4.8.25 NSG Aalkistensee PF (J. Blessing)
- 1 Ind. 7.8.25 Eggenstein-Leopoldshafen KA (A. Schröder)

- 1 Ind. 11.8.25 Fischmal bei Leimersheim GER (S.M. Scheips)
- 1 Ind. 14.8.25 Neckargemünd HD (J. Möhring)
- 2 Ind. 17.8.25 Eggenstein-Leopoldshafen KA (J. Rathgeber) Einer sitzend und einer gleichzeitig überfliegend.
- 1 ad. 18.8.25 Eggenstein-Leopoldshafen KA (P. Funk, S. Brethauer, S. Tillmanns)
- 1 Ind. 24.-26.8.25 Eggenstein-Leopoldshafen KA (J. Rathgeber)
- 3 Ind. 27.8.25 Eggenstein-Leopoldshafen KA (R. Haug)
- 1 K1 29.8.25 Fürth HP (A. Jakob, W. Jakob) Mitbeobachter Dr. Wolfgang Jakob
- 1 Ind. 31.8.25 Eggenstein-Leopoldshafen KA (J. Rathgeber)
- 1 Ind. 23.9.25 Karlsruhe KA* (S. Olschewski)
Mehrere Rufe von überfliegendem Vogel



Nachtreiher © W. Fischer

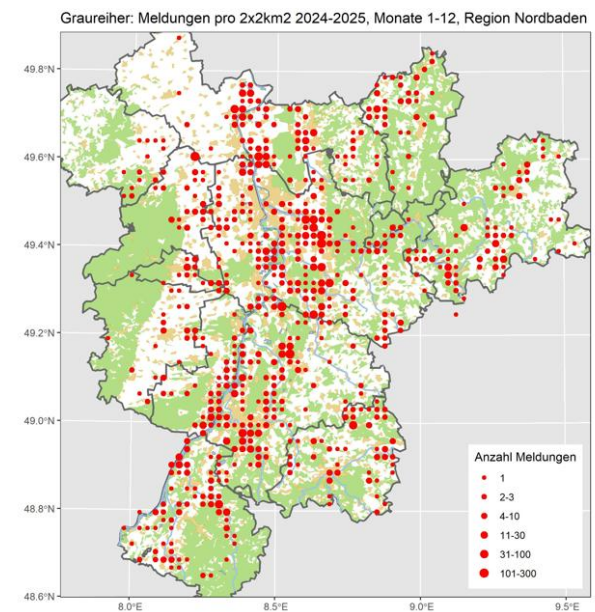
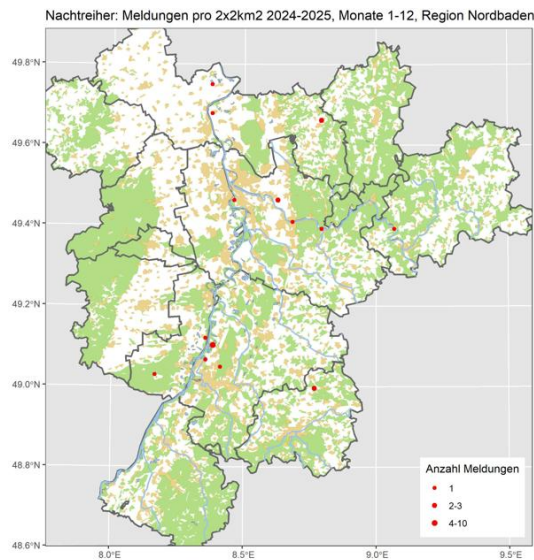

Kuhreiher: Seltener Sommergast

Alle Daten:

- 1 Ind. 8.4.25 Abgrabung Grötzingen KA* (T. Lepp)
- 1 Ind. 2.5.25 NSG Lappen+Eiderbachgr. NOK (P. Rückert)
- 1 Ind. 27.5.25 Saalbachniederung KA (F. Eberius, S. Olschewski)
- 1 Ind. 7.9.25 Karlsruhe KA* (I. Wanner) steht am Abend zwischen den Kühen, fliegt über den Rhein davon
- 1x 8.9.25 Knielinger See KA* (I. Wanner)



Kuhreiher © W. Fischer

Alle Meldungen

Graureiher: Meldungen pro 2x2km2 mit BZC ab C 2024-2025, Monate 1-12, Region N

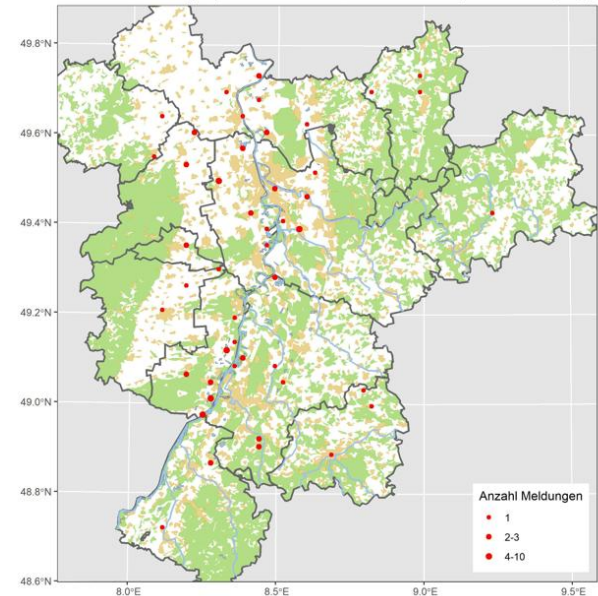

Brutvorkommen: C-Meldungen



Graureiher: Verbreiteter Jahresvogel; lokaler Brutvogel, häufiger Durchzügler und Wintergast

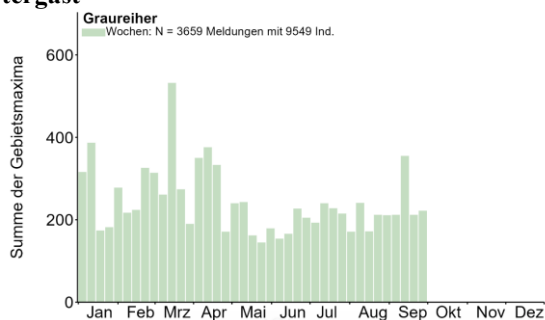



Graureiher an der Dossenheimer Lagune © W. Fischer

Purpurreiher: Sommervogel; lokaler Brutvogel und Durchzügler

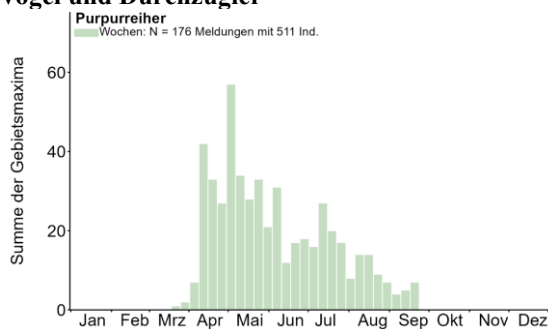

Brutnachweise:

Die Brutkolonie in der WBN, die in den letzten Jahren bis 30 BP aufwies, wurde 2025 nur kurzfristig besiedelt, dann aber offensichtlich aufgegeben. Drohnenkontrollen in RLP zeigten auch einen Bestandseinbruch um mehr als 80% (M. von Roeder, 2025). Möglicherweise steht der Rückgang mit dem Ausbruch der Vogelgrippe (H5N1) im Zusammenhang.

6 C12 (4 ad., 2 K1) 26.7.25 Eich-Gimbsheimer Altrhein mit NSG AZ (V. Schmidt) flügge juv mit Betelrufen mehrere hundert Meter vom Nest entfernt

13 C13b 9.4.25 Erlichsee KA (C.u.S. Zantke) Einer balzt längere Zeit ein Weibchen an, aber erfolglos. Ein anderer baut an einem Nest

6 C13a 7.6.25 Gimbsheim AZ (V. Schmidt) innerhalb von 30 min ein Abflug vom angenommenen Brutplatz und zwei Einflüge; Brutplatz selbst nicht einsehbar; von Eicher Seite vorher bereits zwei Einflüge zum Brutplatz (allerdings aus großer Entfernung)

4 C15 30.6.25 Gimbsheim AZ (M. Klöppel)

5 (5 ad.) 26.5.25 Kiesgrube am Wolfsberg GER (U. Janz) PR-RP-012

9 C16 (4 ad., 4 Pull.) 30.6.25 Kiesgrube am Wolfsberg GER (U. Janz) PR-RP-012

13 (3 ad., 10 Pull.) 9.7.25 Kiesgrube am Wolfsberg GER (U. Janz) PR-RP-012

5 C16 (2 ad., 3 Pull.) 10.7.25 Kiesgrube am Wolfsberg GER (S. Schaffer) Am besten vom Nord- und Westufer zu beobachten.



Purpurreiher in SBN © W. Debatin

3 Ind. 16.5.25 NSG Der Spieß - An der Spießbrücke WO* (V. Schmidt) keine Hinweise auf Nester

2 A1 25.5.25 NSG Der Spieß - An der Spießbrücke WO* (V. Schmidt) nach wie vor keine Hinweise auf eine Brut

5 Ind. 13.7.25 NSG Der Spieß - An der Spießbrücke WO* (V. Schmidt) nach wie vor keine Hinweise auf (Spät) Bruten

8 C13b 26.4.25 NSG Wagbachniederung KA (G. Oberwestberg, J. Hanisch, J. Stober, M. Sacher, R. Haug, T. Heinrich) Verorten evtl etwas ungenau

10 (1 ad.) 30.4.25 NSG Wagbachniederung KA (F. Damminger, M. Rumberger, R. Reitz)

13 C13b 1.5.25 NSG Wagbachniederung KA (B. Schittenhelm, D. Lehnau, D. Walz, E. Moschel, F. Rosing, H. Lege, J. Klug, L. Dörr, P. Nickolaus, R. Haug, R. Reitz, S. Gelking, W. Fritsch, W. Wehmeyer)

20 C11a (19 ad., 1 K2) 4.5.25 NSG Wagbachniederung KA (A. Thiele, J. Theophil, M.Y. Alvarez, N. Agster, S. Hecht, S. Nielsen, S. Zimmermann) fliegend





Purpureiheer in WBN © D. Koch

20 C13b 5.5.25 NSG Wagbachniederung KA (G. Kiefer, H.-J. Münnich, M. Philipp, M. Wink, P. Baust)

16 C13b 6.5.25 NSG Wagbachniederung KA (A. Betzin, J.-P. Brönnner, M. Philipp, M.u.H. Hoffmann) Überflug / Jagend // mehrmals überfliegend

5 C13b 10.5.25 NSG Wagbachniederung KA (A. Bitterlich, A. Muttray, B. Mellein, H. Schneider, J. Bonifart, J. Theophil, K. Lechner, P. Schäfer, S. Tillmanns, W. Wehmeyer) fliegend / üf // (0x fliegend)

9 C11a 12.5.25 NSG Wagbachniederung KA (G. Kiefer, J.-C. Ruhl, M. Wink) Vier am neuen Kolonienbrutplatz zentral im 5er-Becken auf den Nestern sichtbar, zwei im Anflug, einer brütet im Becken 5b in der Ufervegetation (Nest in überhängenden Ästen einer Weide)

4 C13b 13.5.25 NSG Wagbachniederung KA (J. Frisch, T. Dürk)

8 Ind. 14.5.25 NSG Wagbachniederung KA (C. Bakker, G. Kiefer) Am Becken 5b anhaltender Materialtransport zu dem einen Nest dort

6 C13b 17.5.25 NSG Wagbachniederung KA (C. Seifried, F. Reimsbach, F. Wegmann, N. Jakobs, P. Funk, R. Haug, U. Radtke, W. Wehmeyer, W.&.B. Langer) Astübergabe

15 C13b (2 ad. // 1 ad. / 2 ad.) 18.5.25 NSG Wagbachniederung KA (A. Deißner, A. Köhler, C. Schwab, D. Stefan, F. Bindrich, F. Herrmannspahn, J. Bonifart, J. Stober, N. Jakobs) Nest in Weide // vier Nester

17 C13b (1 ad. / 2 ad. / 1 ad. / 3 ad.) 24.5.25 NSG Wagbachniederung KA (D. Heinz, D. Walz, D.J. Tindall, S. Draack, V. Schmidt, Y. Hoffmann) mind. 2 Nester in 5a in den Weiden, die anfangs besetzten Plätze mitten im Gebiet scheinen verlassen, dafür jetzt mind 3-4 Nester im Bau direkt vor der Bank an der alten B36 in dichtem Schilf

8 C13b 25.5.25 NSG Wagbachniederung KA (H. Püschel, J. Körner)

11 C16 (1 ad., 1 Pull.) 29.5.25 NSG Wagbachniederung KA (F. Ulbrich, H. Schneider, J. Bonifart, J. Stober, P. Schäfer)

9 C13b 31.5.25 NSG Wagbachniederung KA (C. Brüder, J. Friedlein, J. Förderer, J. Winter, K. Preiß,

K.&.T. Dreher-Fiebig, T. Heinrich, V. Hartmann, Y. Collet) überfliegend

8 C16 6.6.25 NSG Wagbachniederung KA (C. Jandrasits, J. Richert, K.N. Krist, S. Rust) nach West 11 (1 ad.) 7.6.25 NSG Wagbachniederung KA (M. Krömer)

15 C15 9.6.25 NSG Wagbachniederung KA (D. Walz, E. Körner, E. Seifried, Y. Lange) einfliegend 1 ad. 1.5.25 Waghäusel KA (D.J. Tindall)



Purpureiheer © W. Fischer

Letztbeobachtungen:

1 K1 20.8.25 Kleine Lagune, Doh HD (M. Wink)

1 imm. 23.8.25 KBC-Grube HP (C. Queisser)

1 K1 24.8.25 Eggenstein-Leopoldshafen KA (J. Rathgeber)

1 ad. 24.8.25 Großes Altwasser bei Neuburg GER (H.-J. Schygulla)
 1 Ind. 29.8.25 NSG Schwetzingen Wiesen Tongrubengelände HD (A. Stöhr)
 1 Ind. 29.8.25 NSG Weschnitz-Insel von Lorsch HP (C. Zurek)
 1 K1 31.8.25 Sportplatzweiher Bobenheim-Roxheim RP (H. Schmitt)
 1 ad. 6.9.25 Karlsruhe KA* (U. Schmidt)
 3 Ind. 6.9.25 NSG Wagbachniederung KA (F. Kurz, P. Béguin)
 1 Ind. 13.9.25 Altrheinsee AZ (M. Forst)
 1 Ind. 13.9.25 Worms WO* (K.&T. Dreher-Fiebig)
 1 K1 14.9.25 Weiher im Heiligensand Bobenheim-Roxheim RP (V. Schmidt)
 5 dz. 19.9.25 Dallau Sulzb. Weg NOK (F. Laier)
 2 (2 K1) 20.9.25 NSG Der Spieß - An der Spießbrücke WO* (V. Schmidt)

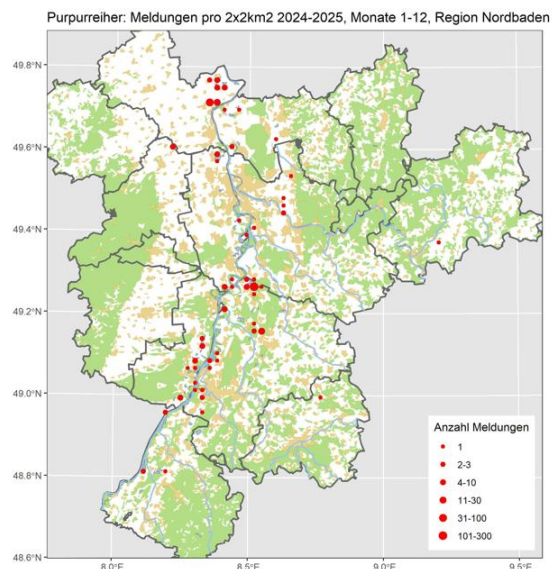

Alle Meldungen

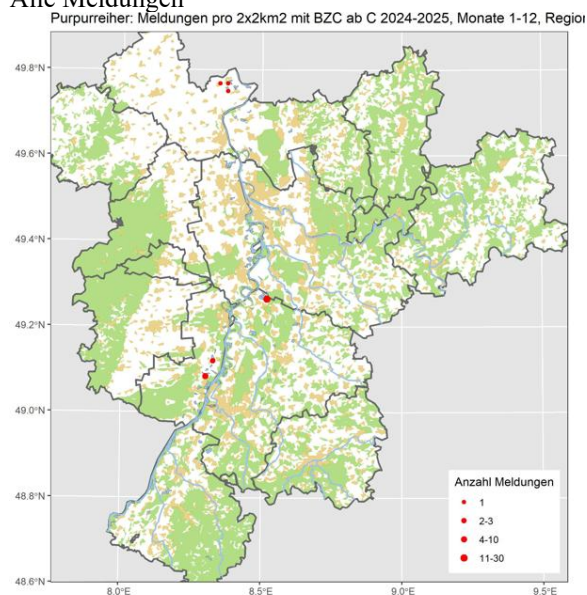

Brutvorkommen: C-Meldungen

Seidenreiher: Regelmäßiger Sommergast

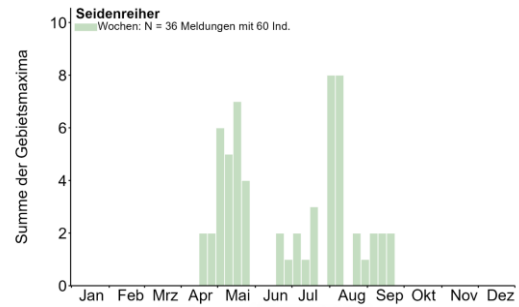

Alle Daten:

2 Ind. 21.4.25 Lampertheim HP (C. Queisser)
 1 Ind. 25.4.25 NSG Wagbachniederung KA (C. Stohl, J. Bayer)
 1 Ind. 26.4.25 NSG Hinterer Roxheimer Altrhein RP (J. Klug)
 2 Ind. 3.5.25 Altrhein Bärensee RA (E. Keber)
 1 Ind. 3.5.25 Dossenheim HD (D. Lehnau, E. Mehler, P. Nickolaus, S. Gelking)
 1 Ind. 3.5.25 Kleine Lagune, Doh HD (J. Kunz, M. Wink, W. Fischer)
 1 Ind. 3.5.25 Saalbachniederung KA (F. Bindrich, J. Putze, W. Debatin)
 1 Ind. 4.5.25 Dossenheim HD (D. Lehnau, E. Mehler, G. Oberwestberg, P. Nickolaus)
 1 Ind. 4.5.25 Kleine Lagune, Doh HD (H. Partsch)
 1 Ind. 6.5.25 NSG Wagbachniederung KA (M.u.H. Hoffmann, T. Lang)
 1 Ind. 6.5.25 Saalbachniederung KA (M. Philipp, W. Debatin)





Seidenreiher in SBN © W. Debatin

1 Ind. 7.5.25 Worms WO* (K. Belzer)
 1 Ind. 8.5.25 NSG Der Spieß - An der Spießbrücke WO* (T. Dürk)
 1 Ind. 8.5.25 Saalbachniederung KA (J. Dreher, W. Debatin)
 1 Ind. 9.5.25 NSG Der Spieß - An der Spießbrücke WO* (J. Debus)
 1 Ind. 10.5.25 NSG Der Spieß - An der Spießbrücke WO* (H. Urban)
 1 Ind. 11.5.25 Worms WO* (N. Koch)
 1 Ind. 12.5.25 NSG Hinterer Roxheimer Altrhein RP (H. Schmitt)
 1 Ind. 13.5.25 Flachwasserzone BS östlich Staustufe Iffezheim RA (J. Lehmann)
 1 Ind. 13.5.25 NSG Der Spieß - An der Spießbrücke WO* (A. Schneider)
 1 Ind. 16.5.25 Linkenheim-Hochstetten KA (R. Martin)
 1 ad. 16.5.25 NSG Der Spieß - An der Spießbrücke WO* (V. Schmidt)
 1 Ind. 16.5.25 Worms WO* (K. Belzer)
 2 (2 ad.) 17.5.25 Abgrabung Liedolsheim KA (A. Bonifart, J. Bonifart)
 4 Ind. 27.5.25 Altrhein Illingen RA (A. Grams, H. Barié)
 6 Ind. 5.6.25 Sandweier BAD (W. Jansen)
 2 Ind. 18.6.25 NSG LA Welsches Loch HP (P. Petermann)
 1 Ind. 28.6.25 NSG Wagbachniederung KA (D. Stefan)
 1 Ind. 30.6.25 NSG Wagbachniederung KA (M. Link)
 2 Ind. 5.7.25 Altrhein Illingen RA (R. Haug)
 1 Ind. 12.7.25 NSG Wagbachniederung KA (R. Wendt)
 2 Ind. 16.7.25 Greffern RA (U. Weisser)
 1 Ind. 18.7.25 NSG Wagbachniederung KA (J. Dreher)
 8 Ind. 5.8.25 NSG Silberweidenwald Steinmauern RA (R. Deible)
 6 Ind. 6.8.25 Steinmauern, Murg/BS Silberweidenwald RA (A. Jung)
 2 Ind. 9.8.25 Flachwasserzone BS östlich Staustufe Iffezheim RA (A. Vogel, J. Müller)
 1 Ind. 20.-29.8.25 Saalbachniederung KA (J. Gehrke et al.)
 1 Ind. 2.9.25 Saalbachniederung KA (J. Roeder)

1 Ind. 5.9.25 Saalbachniederung KA (J. Gehrke)
 1 Ind. 7.9.25 Saalbachniederung KA (A. Full, C. Binder, P. Funk, S. Brethauer, T. Hermann, W. Debatin)
 1 Ind. 12.9.25 Saalbachniederung KA (C. Seifried, G. Kiefer, H. Jäger, M.u.H. Hoffmann, P. Baust, V. Engel, W. Debatin)
 1 Ind. 14.9.25 Saalbachniederung KA (G. Kiefer, H. Schnelle, W. Debatin)
 1 Ind. 15.9.25 Saalbachniederung KA (C. Heber, K. Lechner, W. Debatin)
 1 Ind. 18.9.25 Omlor-Grube Wattenheim HP (C. Queisser)
 1 K1 19.-20.9.25 Rheininsel bei Rheindürkheim HP (C. Queisser)

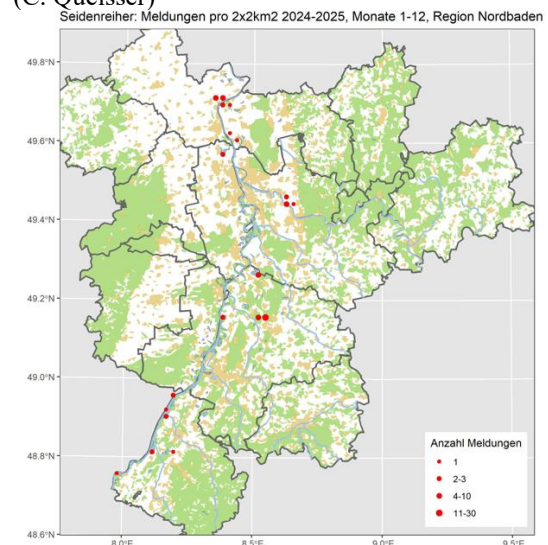

Silberreiher: Verbreiteter Jahresvogel und Durchzügler

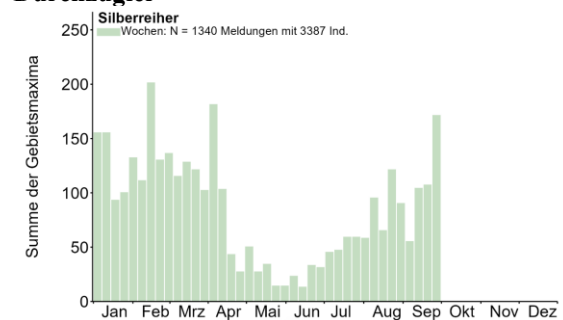

Silberreiher © B. Steiner

Größere Ansammlungen:

- 27 Ind. 05.7.25 NSG "Wagbachniederung" (S. Dünchem)
27 Ind. 02.9.25 NSG "Der Spieß - (Christian Queisser)
26 Ind. 21.8.25 Worms (Matthias Klöppel)
25 Ind. 26.7.25 Eich-Gimbsheimer Altrhein (Volker Schmidt)
25 Ind. 02.4.25 Tongruben, Jägerteiche (Günther Hagemeister)
22 Ind. 04.4.25 Weingartener Moor, Weingarten (Bernd Peterreit)
19 Ind. 12.7.25 NSG "Wagbachniederung" (Jochen Rohrmoser)
19 Ind. 21.9.25 Saalbachniederung (gesamt) (Johannes Ernst)
19 Ind. 16.9.25 NSG LA Welsches Loch (Peter Petermann)
18 Ind. 20.9.25 Saalbachniederung (gesamt) (Lennart Dörr)
17 Ind. 12.7.25 NSG "Wagbachniederung" (Steffen Reiche)
17 Ind. 25.9.25 Keltern (Antje Schultner)
17 Ind. 25.8.25 NSG "Der Spieß" (Volker Schlär)
17 Ind. 10.8.25 NSG LA Heegwasser (Peter Petermann)
16 Ind. 10.4.25 Saalbachniederung (gesamt) (Werner Debatin)



Silberreiher in WBN © D. Koch

- 16 Ind. 13.8.25 Saalbachniederung (gesamt) (Werner Debatin)
16 Ind. 04.8.25 NSG "Der Spieß" (Christian Queisser)
16 Ind. 21.8.25 NSG LA Welsches Loch (Christian Queisser)
16 Ind. 19.9.25 NSG LA Welsches Loch (Fabian Schrauth)



Silberreiher © J. Dreher

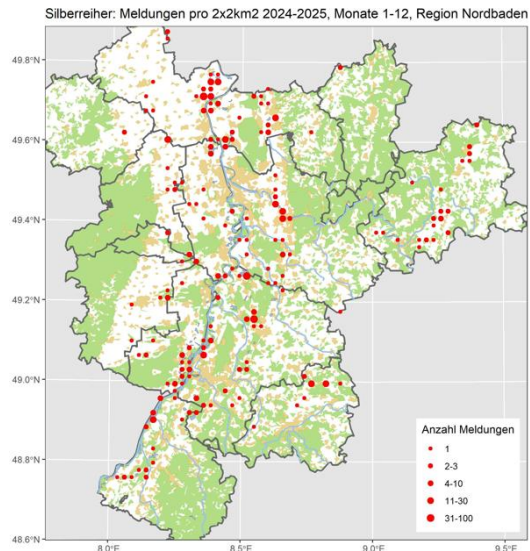

Fischadler: Sommervogel, regelmäßiger Durchzügler

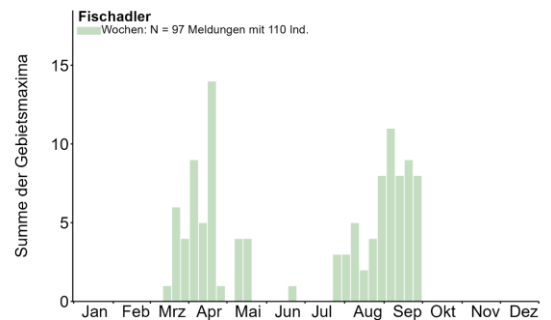

Alle Daten- Mai bis Juli:

- 1 Ind. 10.5.25 NSG Wagbachniederung KA (H. Schneider, J. Theophil)
1 Ind. 11.5.25 Saalbachniederung KA (A. Götz, H. Jäger, R. Gänßler, W. Debatin)
1 Ind. 13.5.25 NSG Rußheimer Altrhein GER (C. Dietzen)
1 dz. 13.5.25 Saalbachniederung KA (G. Kiefer)
1 A1 16.5.25 NSG Wagbachniederung KA (G. Waldmann)
1 A 17.5.25 NSG Wagbachniederung KA (D. Stefan, F. Reimsbach, F. Wegmann, N. Jakobs, W. Wehmeyer)
1 Ind. 17.5.25 Saalbachniederung KA (J. Rathgeber)





Fischadler in SBN © W. Debatin

- 2 dz. 18.5.25 Weinheim HD (P. Kremer)
 1 A1 22.6.25 Altrhein Illingen RA (R. Haug)
 1 Ind. 23.7.25 Saalbachniederung KA (J. Ullemeyer, W. Debatin)
 1 Ind. 29.7.25 NSG LA Welsches Loch HP (P. Petermann)
 1 Ind. 29.7.25 Neunkirchen S NOK (C. Bernitt)

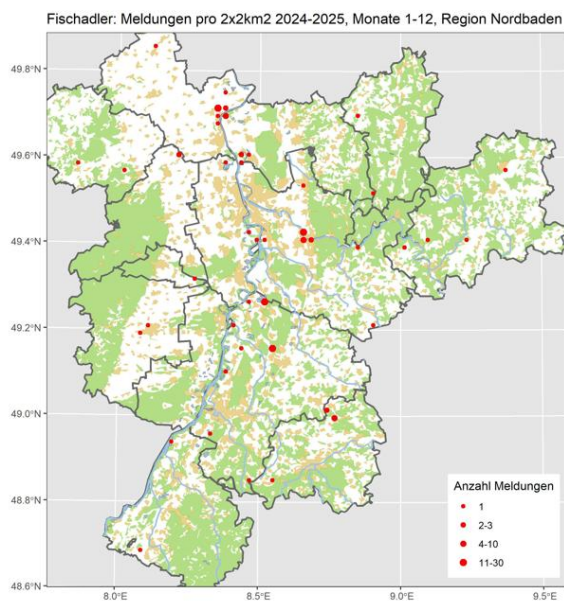

Fischadler in Wieblingen © W. Fischer

Ringfunde:

- 1 Ind. 23.7.25 Saalbachniederung KA (J. Ullemeyer, W. Debatin:) Ringnummer C5 P0
 1 Ind. 3.9.25 NSG Aalkistensee PF (G. Vitzthum)
 Ringablesung: CI25

Gleitaar: Ausnahmegastvogel

Alle Daten:

- 1 Ind. 26.4.25 Ober-Flörsheim AZ (V. Brüsewitz)

Wespenbussard: Sommervogel; lokaler Brutvogel, regelmäßiger Durchzügler

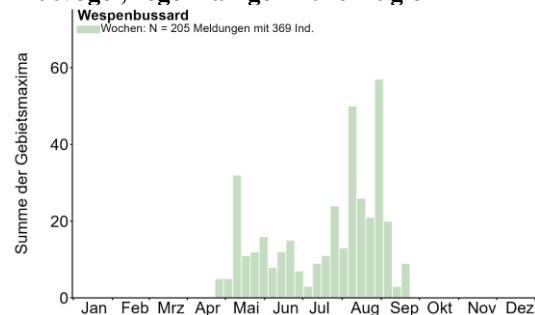

Alle Daten:

Ankunft:

- 1 Ind. 23.4.25 Bellheim GER (J. Zürker)
 1 Ind. 27.4.25 NSG Wagbachniederung KA (M. Lutz)
 3 dz. 27.4.25 Spessart KA (K. Lechner)
 1 Ind. 3.5.25 Birkweiler SÜW (A. Betzin, S. Panienka)
 1 dz. 5.5.25 Saalbachniederung KA (M. Wink)
 1 A1 9.5.25 Hauerskopf RA (F. Anger, M. Förschler)
 3 (3 M ad.) 9.5.25 Kerzenheim DON (J. Debus)
 1 Ind. 9.5.25 St. Leon-Rot HD (J. Förderer)
 1 Ind. 10.5.25 Bad Schönborn KA (A. König)
 4 dz. 10.5.25 Ettlingen KA (B. Haßler)
 1 M ad. 10.5.25 Grünstadt DÜW (J. Debus)
 4 Ind. 10.5.25 Karlsruhe KA* (S. Olschewski)
 1 Ind. 10.5.25 Wiesloch HD (J. Förderer)
 1 Ind. 10.5.25 Zeutern NSG Beim Roten Kreuz KA (H. Schneider)



Wespensussard © W. Debatin

Abzug:

- 1 K1 1.9.25 Kerzenheim DON (V. Schlär)
- 1 dz. 4.9.25 Knittlingen PF (E. Körner)
- 1 Ind. 5.9.25 NSG Wagbachniederung KA (T. Lepp)
- 3 dz. 6.9.25 Heidelberg-Zentrum HD (M. Mooij)
- 1 dz. 6.9.25 Knittlingen PF (E. Körner)
- 1 Ind. 6.9.25 Saalbachniederung KA (S. Heß)
- 2 dz. 7.9.25 Heidelberg-Zentrum HD (M. Mooij)
- 1 W ad. 7.9.25 Kerzenheim DON (V. Schlär)
- 11 (1 K1 / 1 K1) dz. 7.9.25 Knittlingen PF (E. Körner)
- 2 dz. 7.9.25 Reichelsheim ERB (A. Köhler)
- 1 Ind. 13.9.25 Karlsruhe KA* (A. Fladt)
- 1 K1 14.9.25 NSG Ochsenlache RP (V. Schmidt)
- 1 dz. 15.9.25 Heidelberg-Oberfeld HD (J. Ernst)
- 3 (2 M ad., 1 W ad.) dz. 18.9.25 Frankenthal FT* (V. Schmidt)
- 1 Ind. 20.9.25 Saalbachniederung KA (L. Dörr)
- 2 dz. 21.9.25 Bellheim GER (J. Zürker)
- 2 (2 K1) dz. 23.9.25 NSG Der Spieß - An der Spießbrücke WO* (J. Debus)
- 1 dz. 23.9.25 Reichelsheim ERB (A. Köhler)

Wespensussard: Meldungen pro 2x2km2 2024-2025, Monate 1-12, Region Nordbad

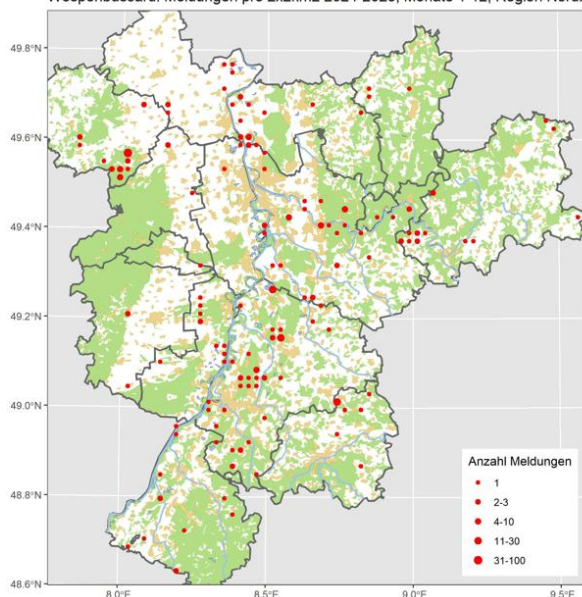

Schlangenadler: Ausnahmegast

Alle Daten:

1 Ind. 8.6.25 Heidelberg-Ziegelhausen_N HD (K. Helmbrecht) Aufgefallen als großer Adler mit tiefem, gemächlichem Flügelschlag, darin stark an Seeadler erinnernd, aber Flügel schlanker und im Gleitflug gleichmäßig breit mit langen Fingern. Erste Assoziation Aquila spec., aufgrund des Orts aber auf Abgrenzung Wsb oder Mb konzentriert. Stoß etwas kürzer als Flügelbreite (notiert 0,8x) mit geradem bis leicht konvexem Ende; wird über die gesamte Dauer nicht gefächert. Kopf breit und kompakt. Weder Flugbild noch Silhouette zu Wsb passend. Im kompakten Gleitflug Silhouette nicht unähnlich Mb, aber schiere Größe, längere Flügel und stärker gefingerte Handschwingen deutlich. Im Gleitflug im Vergleich zu den Rk (Annahme 90 cm) auf 1,8 m Spannweite geschätzt. Der adlerhafte Flug von beiden BeobachterInnen nicht mit Mb zusammenzubringen. Vielleicht noch Rfb (gibt es Gefangenschaftsflüchtlinge in BW?) in dem Aspekt näher, aber Größe und Gestalt unpassend. Leider keine Belegfotos vorhanden und aufgrund des Gegenlichts keine Farben erkannt. Weitere in Erwägung gezogene Verwechslungsarten und Ausschlussgründe: Seeadler - Flügel im Verhältnis schlanker und grazilerer Gesamteindruck, Schwanzform unpassend, Leib schlanker. Fischadler - ganzes Erscheinungsbild, Proportionen, Flügelform, Flugweise unpassend. Schreiadler - langflügler, Stoß länger und von anderer Kontur, Leib weniger voll. Steinadler - Ort und Habitat, bei Juv wäre Flügelfeld zu sehen gewesen, gleichmäßiger Flügelhinterrand. Aquila spec. - Körper und Schwanzform bei Annäherung. Nach der Beobachtung gemeinsam Merkmale in Stichpunkten notiert und abends Skizze angefertigt. Abschließende Bestimmung am Folgetag nach Rückkehr insb. nach FORSMAN 2016 und diversen Videos aus den Überwinterungsgebieten. Für Schlangenadler alle recherchierten Kennzeichen zutreffend soweit erkannt. Min Distanz ca. 70-100 m - direkter Überflug. Flugstrecke 600-750 m nach GIS, entspricht ca. 30 sec. 18°C, Bft 3 aus SW, Bewölkung 4/8, Sicht >2 km, zuvor kurze Schauer. Mitbeobachterin F. Luck.

AKBW-Meldung folgt.

Gänsegeier: seltener Sommergast

Alle Daten:

- 6 dz. 4.7.25 Eberbach Zwingenberggrain HD (M. Krauß, V. Brüsewitz) Belegbild von VB
- 1 Ind. 16.7.25 W Bindersbach SÜW (M. Schnell)

Schreiadler: seltener Sommerdurchzügler

Alle Daten:

1 Ind. 21.9.25 Karlsbad KA (K. Roth) Der Schreiadler saß auf einer Wiese am Waldrand. Wir fuhren mit unserem PKW langsam vorbei. Leider hatten meine Frau und ich keine Kamera dabei, wir können also diese besondere Beobachtung nicht beweisen.

Steppenadler: seltener Sommerdurchzügler

Alle Daten:

1 Ind. Feder 6.9.25 SSW Ruppertsberg/O Königsbach DÜW (J. Klug) Laut Experte Steppen- oder Raubadler

Steppenweihe: Sommervogel; seltener Durchzügler

Alle Daten:

1 W K2 14.4.25 S Bissersheim DÜW (V. Schmidt) Kurzzeitig stationär und in den Wingertszeilen jagend, dann von Krähen Richtung Norden vertrieben; sensibles Vogelschutzgebiet, daher verdeckt eingegeben

1 Ind. 14.9.25 Vollmersdorf O NOK (M. Swiegot) vier Finger, dunkle Boa heller Kragen (siehe Bilder). Weiße Oberschwanzdecken ungeändert.

1 M ad. 27.9.25 Knittlingen PF (E. Körner) stationär jagend, 3 mal innerhalb von 3h immer nur recht kurz zu beobachten

Kornweihe: Regelmäßiger Durchzügler und Wintergast

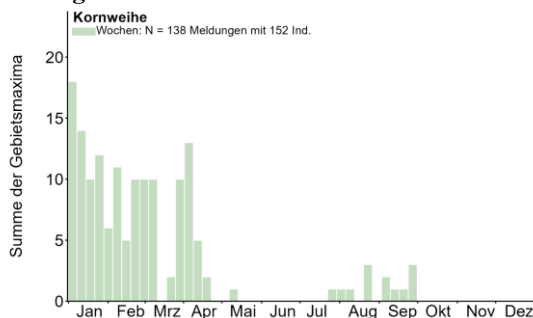

Letztbeobachtungen Winter:

1 M K2 5.4.25 Katzenthal Ehem.Lehmgrube NOK (F. Laier)

1 wf. 5.4.25 Rüssingen DON (V. Schlär)

1 M ad. 6.4.25 NSG Wagbachniederung KA (A. Grams, K.M.S. Wess)

1 M 6.4.25 Steinweiler GER (X. Volk)

1 M 7.4.25 Ganerbe Harthausen RP (D.u.U. Hoffmann)

1 M ad. 8.4.25 N Kriegsfeld DON (V. Schlär)

1 W 9.4.25 Hammeraue-Süd-Herrnfeld HP (C. Quaisser)

1 wf. 11.4.25 NSG Der Spieß - An der Spießbrücke WO* (A. Thiele)

1 M 12.4.25 Grünstadt DÜW (A. Frey)

1 W 12.4.25 Quirnheim DÜW (H.-V. Bastian)

1 M dz. 13.4.25 Heidelberg-Zentrum HD (M. Mooij)

1 W ad. 20.4.25 Bibliser Bruch HP (K. Daub)

1 Ind. 20.4.25 Harthausen RP (S. Jester)

1 M ad. 3.5.25 Sandweiler BAD (E. Keber)

1 W ad. 7.5.25 Saalbachniederung KA (M. Philipp)

Herbstzug

Einzelne Vögel ab Ende Juli; mehr Ende September

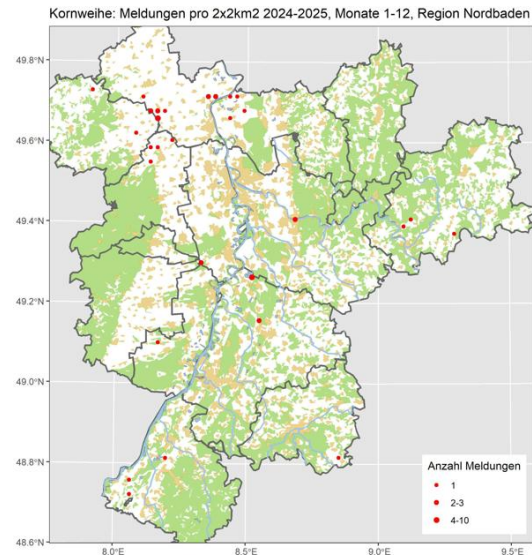

Wiesenweihe: Sommervogel; sehr lokaler und seltener Brutvogel; regelmäßiger Durchzügler

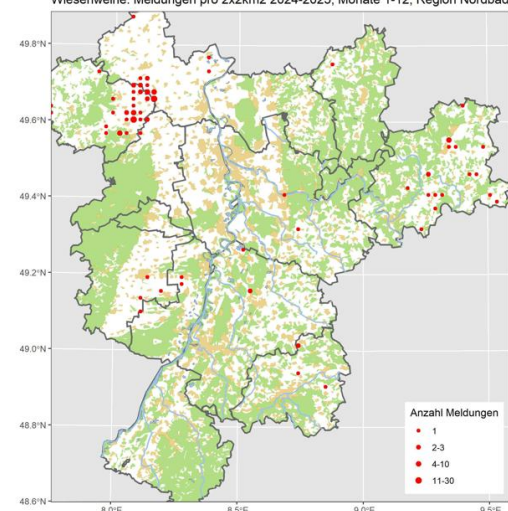
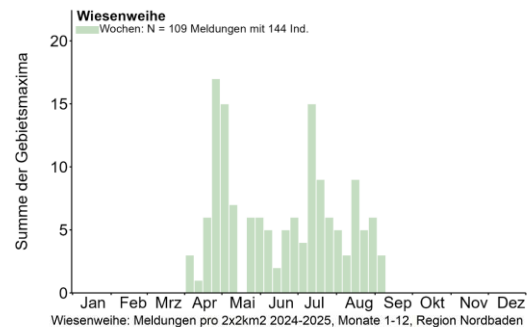



Wiesenweihe in SBN © W. Debatin

Rohrweihe: Sommervogel; lokaler Brutvogel, regelmäßiger Durchzügler

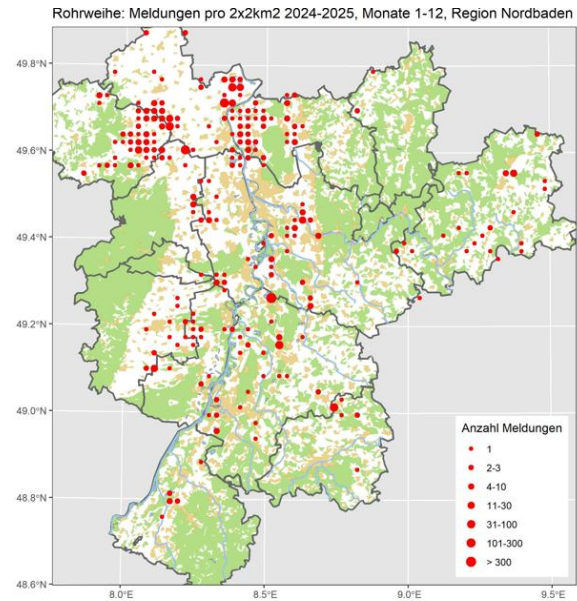
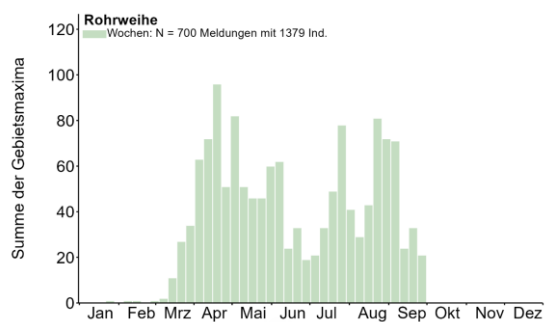

Rohrweihe-Männchen © W. Debatin



Rohrweihe-Weibchen © W. Fischer

Habicht: Jahresvogel, lokaler Brutvogel

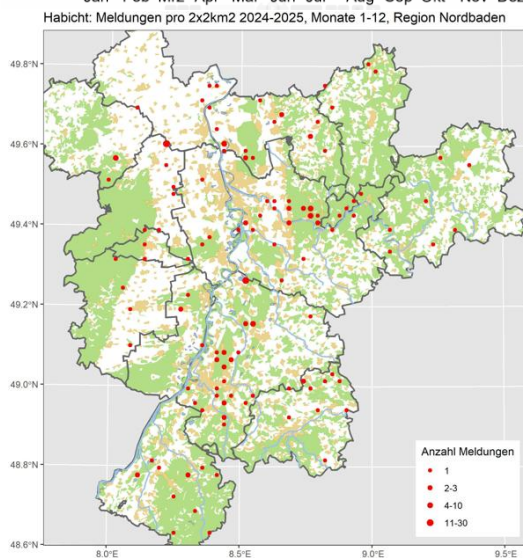
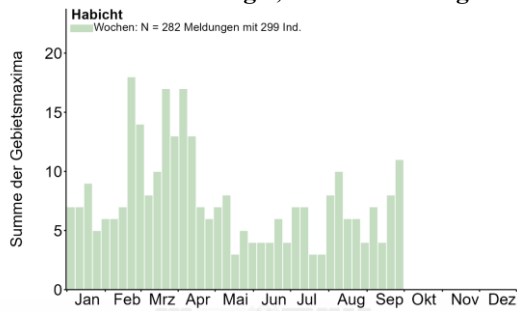

Sperber: Meldungen pro 2x2km2 2024-2025, Monate 1-12, Region Nordbaden

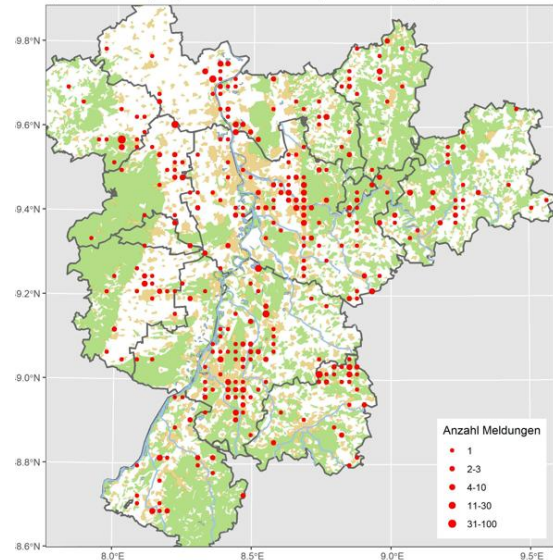

Rotmilan: Jahresvogel; verbreiteter lokaler Brutvögel und häufiger Durchzügler; in geringer Zahl überwintert

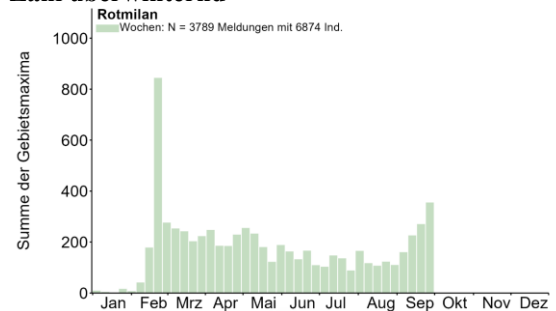

Sperber: Verbreiteter Jahresvogel und Durchzügler

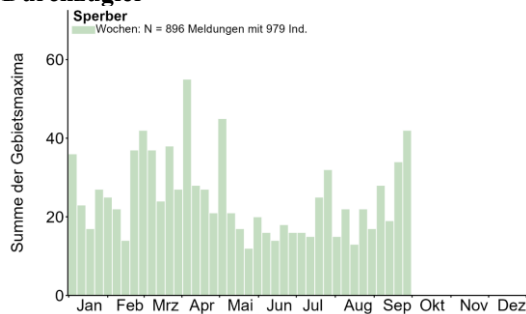

Sperber © M. Vences



Rotmilan in SBN © W. Debatin



Rotmilan © W. Fischer

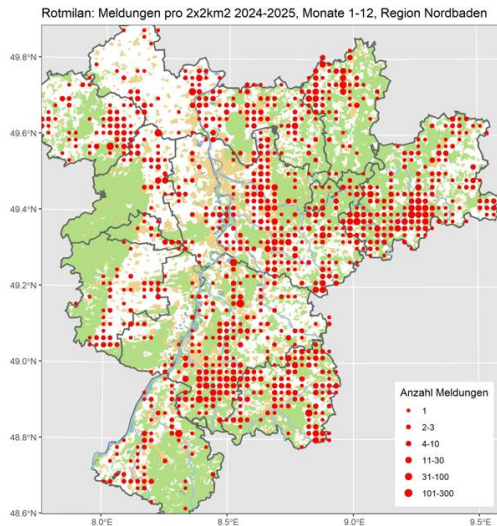

Schwarzmilan: Sommervogel; lokaler Brutvogel, verbreiteter Durchzügler

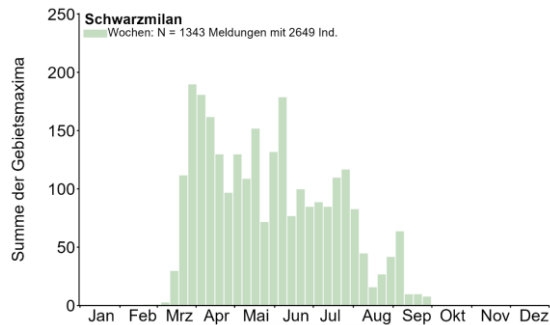

Schwarzmilan in SBN © W. Debatin

Letztbeobachtungen:

- 4 Ind. 14.9.25 Kerzenheim DON (V. Schlär)
- 1 dz. 14.9.25 Knittlingen PF (E. Körner)
- 1 Ind. 14.9.25 Steinweiler GER (E. Flöter)
- 1 dz. 20.9.25 Landau in der Pfalz MOS (D. Felzmann)
- 1 dz. 20.9.25 NSG Der Spieß - An der Spießbrücke WO* (V. Schmidt)
- 1 Ind. 20.9.25 NSG Wagbachniederung KA (D. Koch)
- 1 Ind. 20.9.25 Rheininsel bei Rheindürkheim HP (C. Queisser)
- 5 dz. 20.9.25 Worms WO* (V. Schmidt)
- 1 Ind. 23.9.25 Spessart KA (J. Winter)
- 1 Ind. 24.9.25 Saalbachniederung KA (H. Holland)

- 1 Ind. 26.9.25 Karlsruhe KA* (U. Kofler)
- 1 Ind. 26.9.25 Lomersheim O PF (H. Voith)
- 5 dz. 28.9.25 Ottersheim bei Landau GER (D. Felzmann)



Schwarzmilane © W. Debatin

Meldungen ab 15 Ind.:

- 30 Ind. 14.5.25 BCH Mülldep. Sansenhecken NOK (U. Mössinger)
- 29 Ind. 15.5.25 Dörrmoschel DON (M. Franke)
- 64 Ind. 6.6.25 O.Schefflenz Hainbuchen NOK (E. Werling, F. Laier)
- 25 Ind. 8.7.25 BCH Mülldep. Sansenhecken NOK (T. Schütz)
- 18 Ind. 19.7.25 Mündungheimer Altrhein HP (C. Queisser)
- 26 Ind. am SP. 23.7.25 Mündungheimer Altrhein HP (C. Queisser)
- 17 Ind. 3.8.25 Mündungheimer Altrhein HP (C. Queisser)
- 22 dz. 11.8.25 Hainstadt Weißfeld NOK (U. Mössinger)
- 30 Ind. am SP. 2.9.25 Dörrmoschel DON (M. Franke)
- 17 dz. 6.9.25 zw. Ilbesheim, Stetten u. Rittersheim DON (K. Montag, V. Schmidt)
- 24 dz. 7.9.25 Knittlingen PF (E. Körner)
- 17 dz. 7.9.25 Leimen HD (J. Roeder)



Schwarzmilan © D. Koch

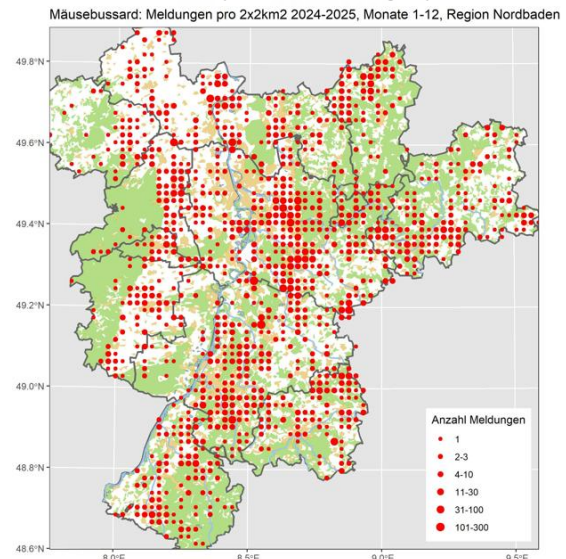
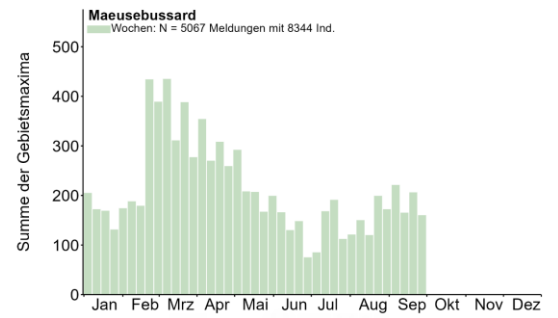
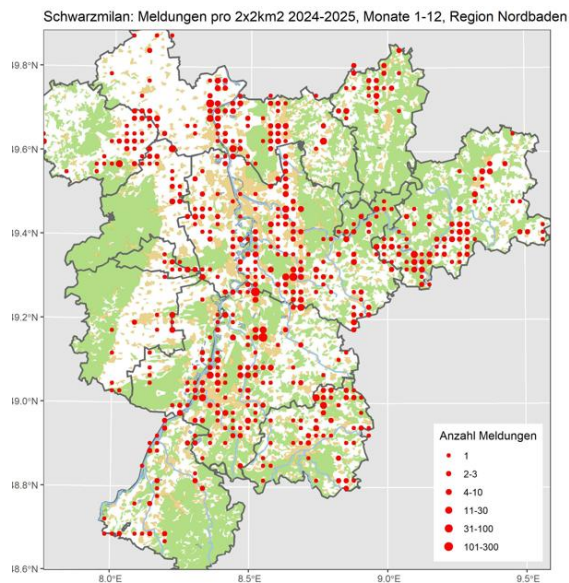

Seeadler: seltener Gastvogel

Alle Daten:

1 imm. dz. 13.4.25 Silbersee bei Roxheim RP (V. Schmidt) dz NO

1 K4 22.8.25 Insel Flotzgrün RP (T. Höffner) Trägt Sender auf dem Rücken.

1 Ind. 12.9.25 Fischmal bei Leimersheim GER (S.M. Scheips) Kam aus Richtung Süden und flog in nördliche Richtung weiter.



Seeadler ad © M. Wink

Mäusebussard: Weit verbreiteter Jahresvogel, Durchzügler





Mäusebussarde © W. Fischer



Mäusebussard-helle Morphe © J. Dreher



Mäusebussard-dunkle Morphe © D. Koch

Schleiereule: Lokaler Jahresvogel

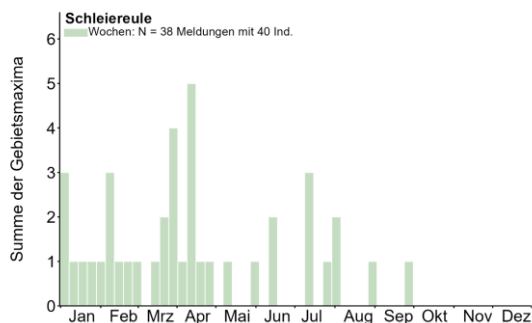

Alle Daten:

- 1 A2 1.4.25 Knielingen KA* (T. Wirsing)
- 1 Ind. 7.4.25 Malsch HD (D. Walz)
- 1 Ind. 10.4.25 Malsch HD (D. Walz)
- 1 A2 10.4.25 Oberschefflenz NOK (E. Werling)
- 1 Ind. 14.4.25 Feldflur Mörlheim MOS (J. Stipp)
- 1 Ind. 28.4.25 Bühl, Nelkenstr. RA (M. Boschert)
- 1 Ind. 29.4.25 Bühl, Nelkenstr. RA (M. Boschert)
- 1 A1 29.5.25 Rauenberg HD (J. Förderer)

- 1 A1 15.6.25 Ottersweier RA (W. Jansen)
- 1 Ind. 16.6.25 St. Leon-Rot HD (M. Ludwig)
- 1 Ind. 10.7.25 Rheinstetten KA (K. Lechner)
- 1 Ind. 13.7.25 Dossenheim Kottenbrunnen HD (J. Kunz)
- 1 Ind. 26.7.25 LSG Schwetzingen Wiesen HD (A. Stöhr)
- 1 Ind. 30.7.25 Bürstadt HP (P. Petermann)
- 1 C12 1.8.25 Karlsruhe KA* (T. Wirsing)
- 1 Ind. 1.9.25 Waldmühlb. Salpeter. NOK (J. Lutz)
- 1 Ind. 27.9.25 O Fußgönheim RP (C. Heber, J. Klug)

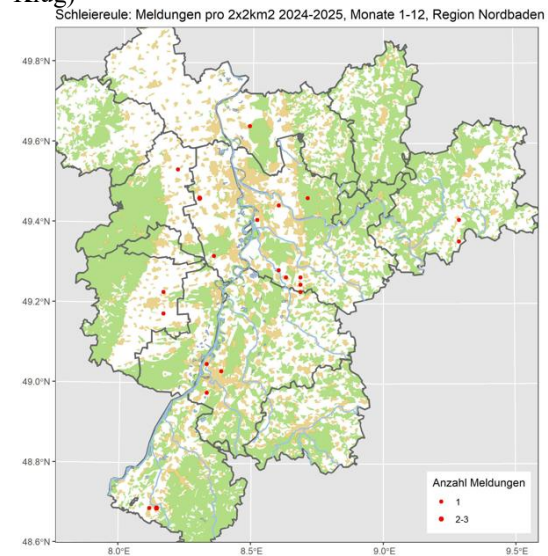

Erfassung unvollständig

Raufußkauz: Lokaler Jahresvogel und Brutvogel

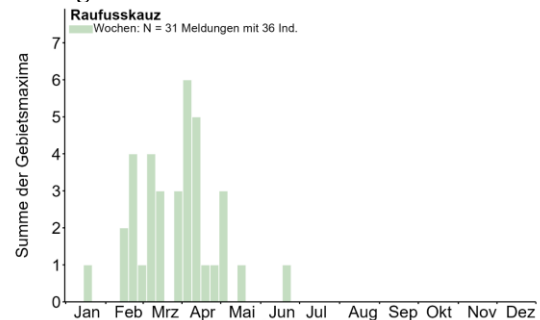

Alle Daten (soweit nicht als „geschützt“ gemeldet):

- 3 B3 4.4.25 Dossenheim Weißer Stein HD (M. Wink)
- 1 A2 4.4.25 Eberbach Molkengrund HD (M. Schulz)
- 1 A2 4.4.25 Michelbach/Bruhberg RA (J. Müller)
- 1 M 4.4.25 Steinfeld: Viehstrich SÜW (M. Wagner)
- 1 A1 9.4.25 Hoher Nistler HD (H. Holland)
- 1 A2 13.4.25 Hohlohmüß RA (L.G. Sikora)
- 1 A2 16.4.25 Schönau HD (H. Holland)
- 1 A2 3.5.25 Hoher Nistler HD (M. Mooij)

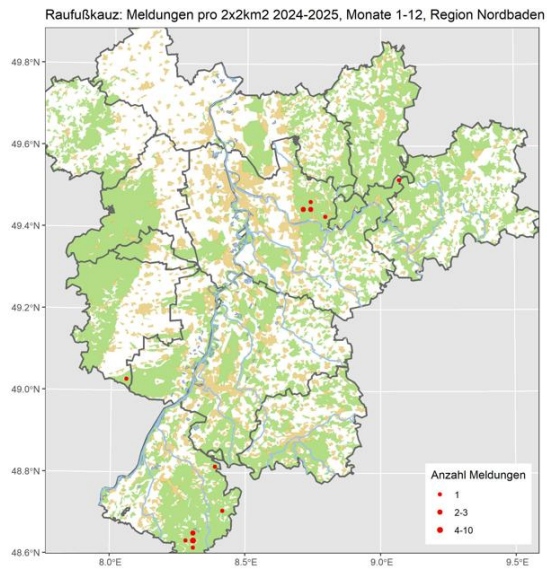

Erfassung unvollständig

Steinkauz: Lokaler Jahresvogel und Brutvogel

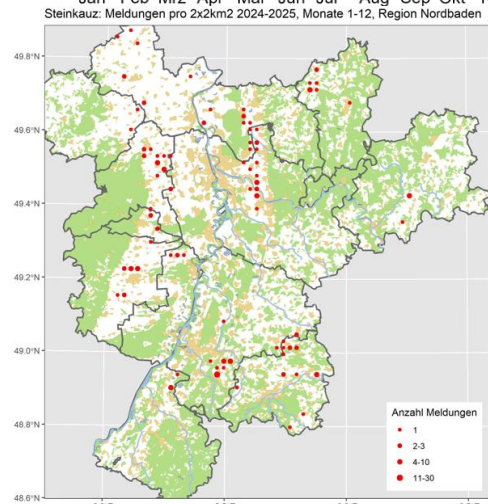
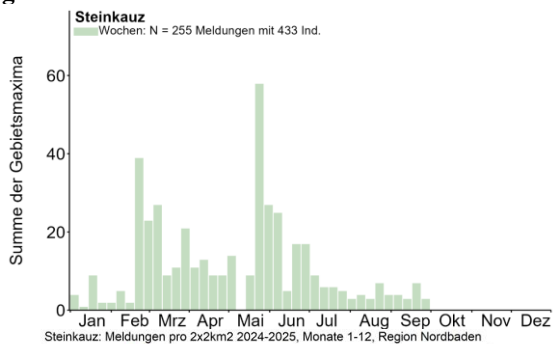

Steinkauz © J. Dreher

Sperlingskauz: Lokaler Jahresvogel und Brutvogel

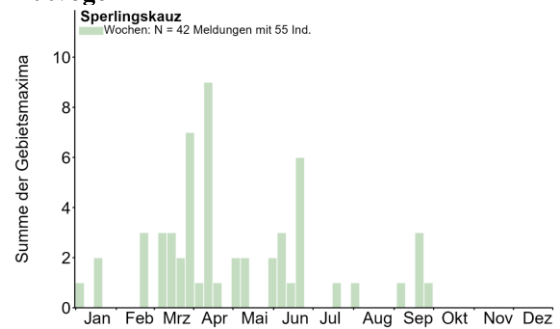

Sperlingskauz © M. Wink

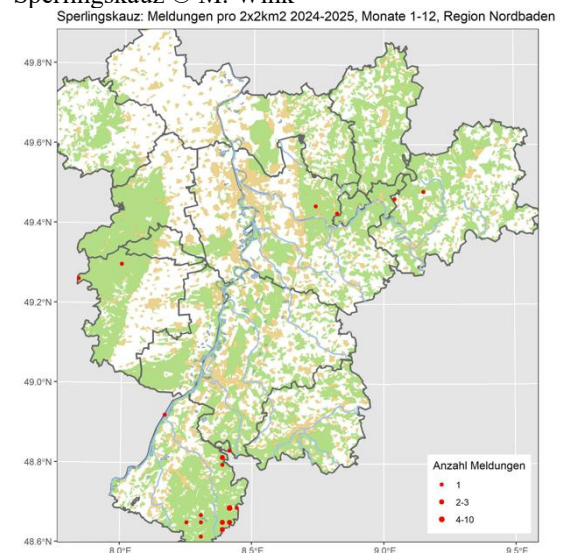

Alle Daten (soweit nicht als „geschützt“ gemeldet):

1 M 11.4.25 Annweiler: Kaltenbachtal SÜW (I. Hecktor)

1 A2 15.4.25 Katzenbuckelsee NOK (L. Sauter)

1 A2 3.5.25 Balsbach Schanzenr. NOK (M. Schulz)

1 Ind. 4.5.25 NSG Silberweidenwald Steinmauern RA (A. Jung)

2 B3 30.5.25 Herrenwieser See RA (R. Victor)

1 A 19.6.25 Hainfeld SÜW (U. Janz)
 1 A1 22.6.25 Neckarsteinach HP (M. Wink)
 1 A2 19.7.25 Heidelberg HD (H. Holland)
 1 A1 31.7.25 Gaggenau RA (J.U.M. Greinwald)
 1 Ind. 8.9.25 Michelbach/Bruhberg RA (J. Müller)
 1 Ind. 19.9.25 Sulzbach RA (J. Müller)
 1 Ind. 20.9.25 Bernstein/Bruhberg RA (J. Müller)

Zwergohreule: Sehr lokaler Sommervogel (breitet sich in Deutschland weiter aus)

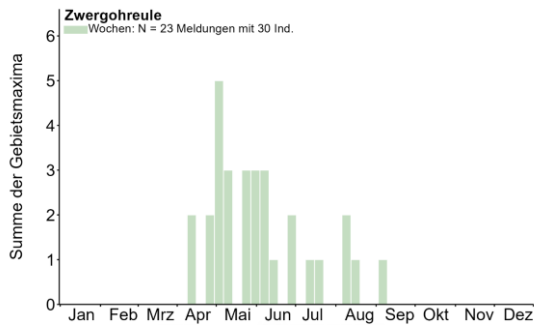

Ankunft: ab 10.4.; letzte Beobachtung: 7.9.25

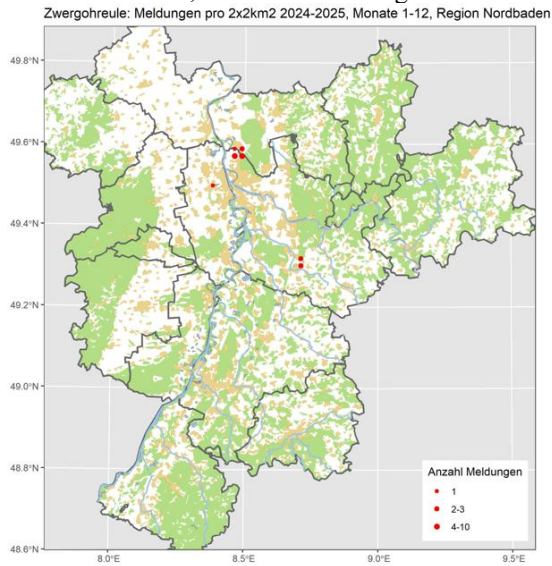

Zwergohreule © M. Wink

Waldohreule: Jahresvogel; lokaler Brutvogel, Durchzügler und Wintergast

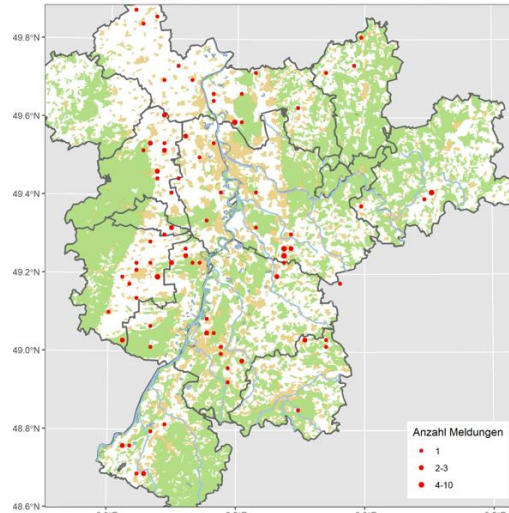
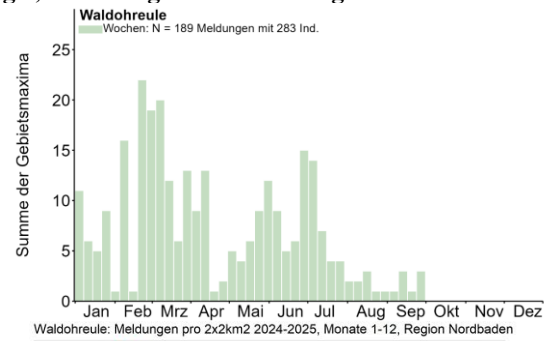

Sumpfohreule: Seltener Durchzügler und Wintergast

Alle Daten:

1 dz. 19.4.25 Saalbachniederung KA (J. Wildraut)
 1 Ind. 4.9.25 Mölsheim AZ (F. Geisen)

Uhu: Lokaler Jahresvogel

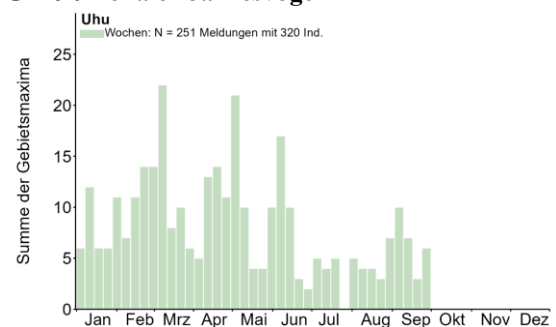



Uhus © W. Fischer

Uhu: Meldungen pro 2x2km² 2024-2025, Monate 1-12, Region Nordbaden

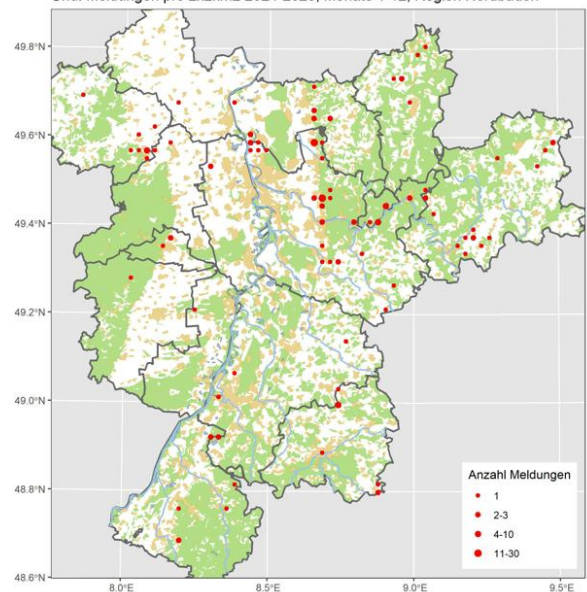

Waldkauz: Verbreiteter Jahresvogel

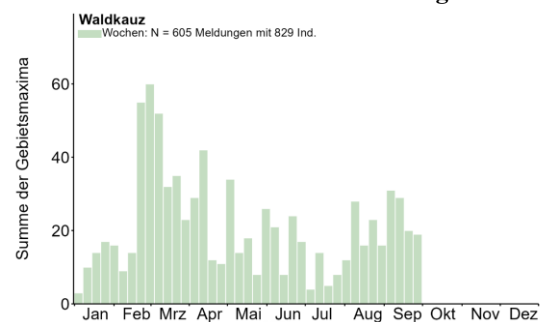

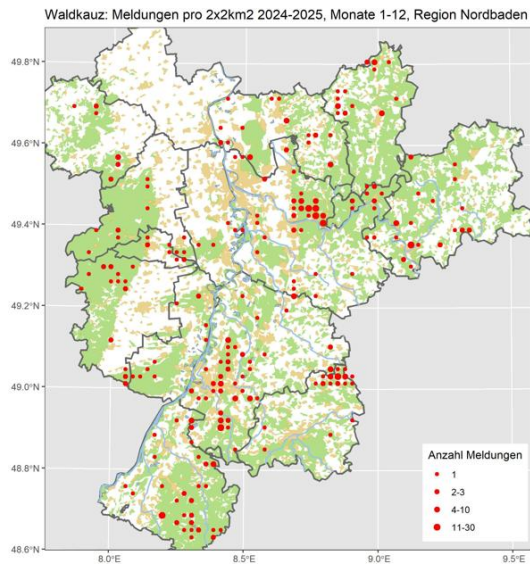

Blauracke © M. Wink

Eisvogel: Lokaler Jahresvogel

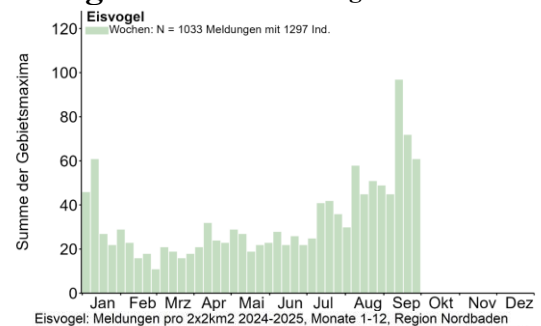

Eisvogel: Meldungen pro 2x2km2 2024-2025, Monate 1-12, Region Nordbaden

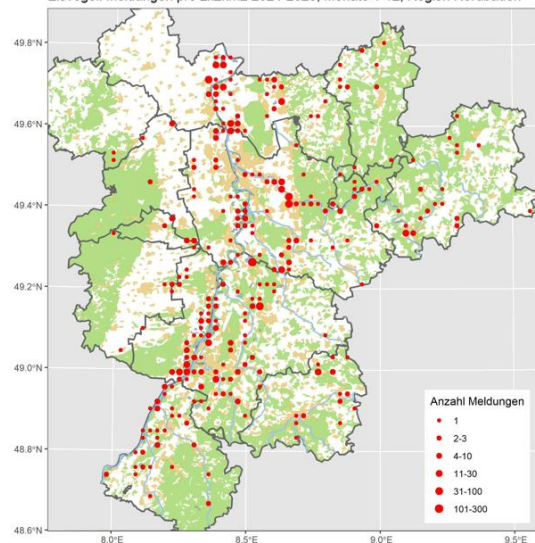

Junge Waldkäuze © W. Fischer

Blauracke: Ausnahmegast

Alle Daten:

1 ad. 2.6.25 Stutensee KA (A. Thiele, A. Vogel, F. Bindrich, H. Schnelle, M. Forst, M. Hoffmann, R. Schnelle, S. Olschewski, S. Tillmanns, V. Schmidt)
 1 Ind. 3.6.25 Stutensee KA (A. Bonifart, A. Grams, D. Scharlau, D. Walz, F. Damming, F. Herrmannspahn, H. Schneider, J. Bonifart, J. Rathgeber, M. Wanke, P. Schäfer)



Eisvogel © W. Debatin



Eisvogel © W. Fischer

Bienenfresser: Sommervogel; lokaler Brutvogel (Bestände weiterhin zunehmend!), verbreiteter Durchzügler

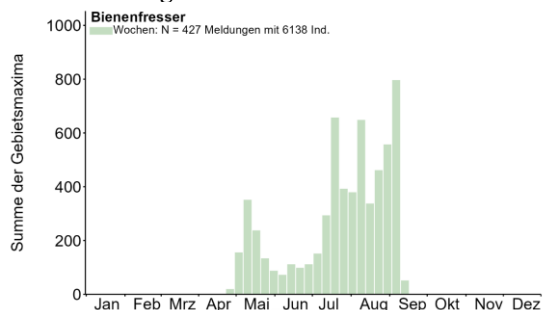

Ankunfts-Daten:

1 Ind. 28.4.25 Eschelbronn HD (P. Baust)
 20 dz. 29.4.25 Kerzenheim DON (V. Schlär)
 1 Ind. 30.4.25 Bühl, Nelkenstr. RA (M. Boschert)
 9 Ind. 30.4.25 Obersülzen DÜW (A. Mosebach)
 1 Ind. 30.4.25 Waghäusel KA (J. Rohmoser)
 10 A1 1.5.25 Baiertal-Schatzgrundhof HD (G. Krewing-Rambausek)
 1 Ind. 1.5.25 Birkenheide RP (D. Koch)
 1 dz. 1.5.25 Dannstadt-Schauernheim RP (T. Kärcher)

September-Daten:

40 Ind. 1.9.25 Bibliser Bruch HP (K. Daub)
 15 dz. 1.9.25 Ilvesheim Neckarkanal HD (U. Diehl)
 10 Ind. 1.9.25 NNO Geinsheim NW (M. Teiwes)
 21 Ind. 1.9.25 Polder Kirschgartshausen MA* (P. Kremer)
 20 Ind. 1.9.25 Sulzbach NOK (J. Wagner)



Bienenfresser © W. Fischer

28 Ind. 1.9.25 Wäldchen südl. Lampertheim HP (F. Schrauth)
 40 Ind. 2.9.25 Bibliser Bruch HP (K. Daub)
 8 Ind. 2.9.25 Bruchsal KA (J. Roeder)

8 Ind. 2.9.25 Karlsbad KA (R. Haug)
 15 dz. 2.9.25 Landau MOS (J. Schalajda)
 30 Ind. 2.9.25 Meckesheim HD (H. Grzesiak)
 50 Ind. 2.9.25 Pforzheim PF (T. Züfle)
 80 Ind. 3.9.25 Neckarbischofsheim HD (G. Hafner)
 1 Ind. 4.9.25 Biblis HP (K. Daub)
 1 Ind. 4.9.25 Bühl, Nelkenstr. RA (M. Boschert)
 20 Ind. 5.9.25 Bibliser Bruch HP (K. Daub)
 30 Ind. 5.9.25 NSG Bruchgraben BAD (L. Fischer)
 30 Ind. 5.9.25 NSG LA Heegwasser HP (P. Petermann)
 3 Ind. 5.9.25 NSG Lampertheimer Altrhein gesamt HP (J. Wildraut)
 3 dz. 5.9.25 Speyer SP* (J. Bonifart)
 30 Ind. 6.9.25 Bornheim SÜW (U. Janz)
 1 Ind. 6.9.25 Diedelsheim KA (J. Stipp)
 3 Ind. 6.9.25 Eisental/Affental RA (M. Haider)
 10 Ind. 6.9.25 Michelstadt-Waldhorn ERB (G.-F. Wittmann)
 19 Ind. 6.9.25 Nußdorf MOS (F. Bindrich)
 21 Ind. 6.9.25 Ottersweier RA (W. Jansen)
 15 dz. 6.9.25 Schwarzacher Hof W NOK (H. Rößler)
 10 Ind. 6.9.25 Winden BAD (D. Peter)
 9 Ind. 6.9.25 zw. Godramstein u. Nußdorf MOS (F. Bindrich)
 1 Ind. 7.9.25 Haßloch DÜW (K.&T. Dreher-Fiebig)
 50 dz. 7.9.25 Höchst i. Odw. ERB (L. Daab)
 1 Ind. 7.9.25 Landau MOS (D. Felzmann)
 70 dz. 7.9.25 NSG Der Spieß - An der Spießbrücke WO* (V. Schmidt)
 8 Ind. 7.9.25 Naherholungsgebiet Gimbelrhein bei Sondernheim GER (C. Hilsendegen)
 100 Ind. 7.9.25 Neuenbürg PF (C. Moskaliuk, H. Seitz-Moskaliuk)
 5 dz. 7.9.25 Nägeliskopffhang RA (B. Wieber)
 8 Ind. 7.9.25 Ottersheim bei Landau GER (C. Hilsendegen)
 1 Ind. 7.9.25 SSW Ruppertsberg/O Königsbach DÜW (W. Braunstein)
 30 Ind. 7.9.25 Schriesheim HD (K. Gräter)
 31 dz. 7.9.25 Sinsheim HD (E. Sefrin)
 10 dz. 7.9.25 Sulzbach, Katzenbusch/Hüttersbach RA (J. Müller)
 1 dz. 7.9.25 U.Schefflenz Flürlein NOK (F. Laier)
 3 dz. 7.9.25 Walzbachtal KA (G. Humborg)
 120 Ind. 7.9.25 zw. Biedesheim u. Lautersheim DON (C. Heber)
 30 Ind. 8.9.25 NSG Der Spieß - An der Spießbrücke WO* (H. Schmitt)
 100 dz. am SP. 8.9.25 Neuenbürg PF (H. Seitz-Moskaliuk)
 7 dz. 10.9.25 NSG Altneckar Heidelberg Wieblingen MITTE HD (F. Linhart, J. Förderer)
 6 Ind. 13.9.25 Saalbachniederung KA (V. Schmidt)
 40 Ind. 16.9.25 Waldbronn KA (R. Haug)



Bienenfresser auf dem Zug © C. Bernitt



Bienenfresser im Erpolzheimer Bruch © D. Koch

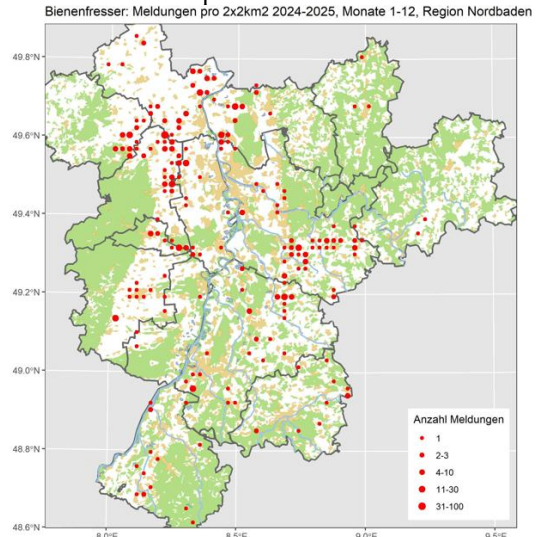

Wiedehopf: Sommervogel; lokaler Brutvogel und Durchzügler

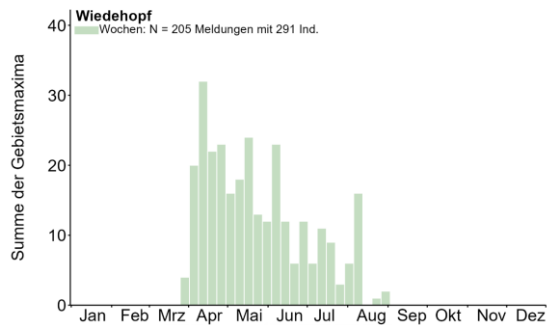

Erste Beobachtungen in der letzten März- und ersten Aprilwoche.



Wiedehopf © W. Fischer

Abzugsdaten:

- 1 Ind. 3.8.25 NSG Weschnitz-Insel von Lorsch HP (C. Zurek) Überflug in Richtung Osten
- 1 Ind. 7.8.25 BS Neuwiesen KA (J. Roeder) Am Ufer des Baggersees, Karte nicht mehr aktuell.
- 5 Ind. 7.8.25 Freinsheim Weinberge DÜW (D. Koch)
- 1x 7.8.25 Walldorf HD (R. Klemm) In einem Carport/Bürgersteig annähernd 30 Minuten auf Nahrungssuche
- 1 Ind. 8.8.25 Oberdielbach N NOK (M. Schulz)
- 2 Ind. 8.8.25 Weisenheim am Sand DÜW (K.&T. Dreher-Fiebig)
- 1 Ind. 20.8.25 Bad Dürkheim DÜW (D. Koch)
- 1 Ind. 28.8.25 Sinsheim HD (M. Hummel)
- 1 Ind. 1.9.25 Lautertal HP (J. Anderl)
- 1 Ind. 17.9.25 Mannheim MA* (A. Weller)
- 1x 23.9.25 Mannheim MA* (A. Weller)



Rufender Wiedehopf © D. Koch

Wiedehopf: Meldungen pro 2x2km2 2024-2025, Monate 1-12, Region Nordbaden

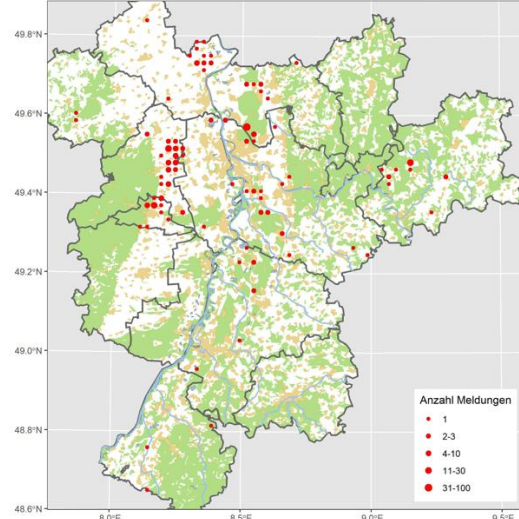

Wendehals: Sommervogel; lokaler Brutvogel und Durchzügler

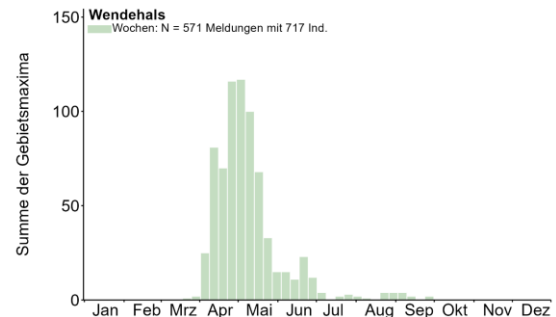

Ankunftsdaten:

- 1 Ind. 04.4.25 Oberschefflenz SW (Elmar Werling)
- 1 A2. 04.4.25 NSG "Allmendäcker" (Karlsruhe) (Helmut Barié)
- 1 Ind. 04.4.25 Dossenheim-Zentrum (Michael Wink)
- 1 Ind. 04.4.25 Leistadt (Weidenhof) (Thomas Grunwald)
- 4 A2. 05.4.25 Malsch (Dominik Walz)
- 1 A2. 05.4.25 Dossenheim-Zentrum (Michael Wink)
- 1 A2. 05.4.25 Sternenfels (Jason Bosch)
- 1 Ind. 05.4.25 Wurmberg (Ulrich Sach)
- 1 A1. 05.4.25 Herxheim bei Landau/ Pfalz (Kurt Belzer)
- 1 Ind. 05.4.25 Oberotterbach (Peter Schütt)
- 1 Ind. 06.4.25 Oberschefflenz SW (Elmar Werling)

Brutnachweise: 2

- 1 C12 15.6.25 Derdinger Horn, Oberderdingen KA (E. Körner) Bettelrufe
- 1 C12 19.6.25 Derdinger Horn, Oberderdingen PF (E. Körner) Bettelrufe
- 3 C12 (1 ad., 2 K1) 1.7.25 Esthal DÜW (C. Heber) mind. 2 juv bettelnd mit typischem hohen Trillerruf
- 3 C12 (2 K1, 1 ad.) 27.6.25 Knittlingen, Stockenwald PF (E. Körner)
- 3 C12 (2 K1, 1 ad.) 20.6.25 Maulbronn, Buchwald PF (E. Körner) Bettelrufe
- 1 C14b 4.6.25 Nußloch HD (T. Lepp)

3 C12 19.6.25 Oberderdingen, Bernhardsweiherthal
KA (E. Körner) Bettelrufe
1 K1 28.6.25 Oberderdingen, Bernhardsweiherthal
KA (E. Körner) Bettelrufe
1 C14b 9.6.25 Zeiskam GER (J. Ullemeyer)



Wendehals © W. Debatin

Letztbeobachtungen:

2 (1 K1) 2.8.25 Zeiskam GER (J. Ullemeyer)
1 Ind. 8.8.25 Engelsbrand PF (J. Lehmann)
1 Ind. 20.8.25 NSG Der Spieß - An der Spießbrücke
WO* (H. Schmitt)
1 Ind. 29.8.25 Ottersheim bei Landau GER (J. Ullemeyer)
1 Ind. 31.8.25 NSG Hirschacker HD (H. Bott)
1 Ind. 3.9.25 Dossenheim-Zentrum HD (M. Ziara)
1 Ind. 5.9.25 NSG Wagbachniederung KA (T. Kärcher)
1 Ind. 12.9.25 Heinrichs-Talaue-See AZ (D. Deletted)
1 Ind. 28.9.25 Saalbachniederung KA (J.U.M. Greinwald, T. Huenefeld, W. Debatin)

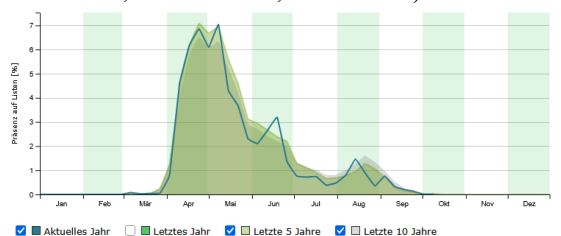

Obwohl man in unserer Region den Eindruck eines Bestandsrückgangs hatte, gibt es Deutschlandweit offenbar keine Abnahme der Meldungen in den letzten 10 Jahren.

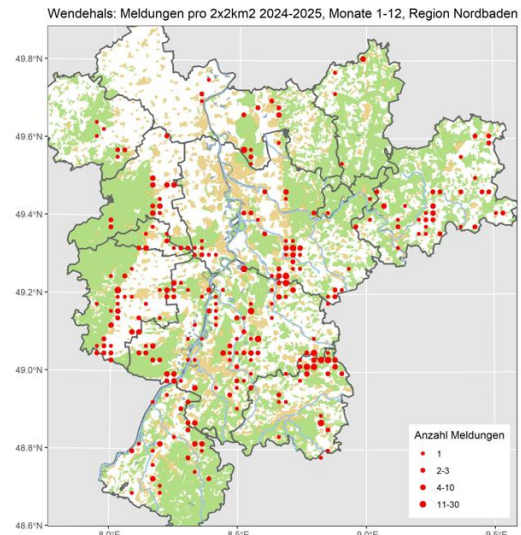

Grauspecht: Lokaler Jahresvogel

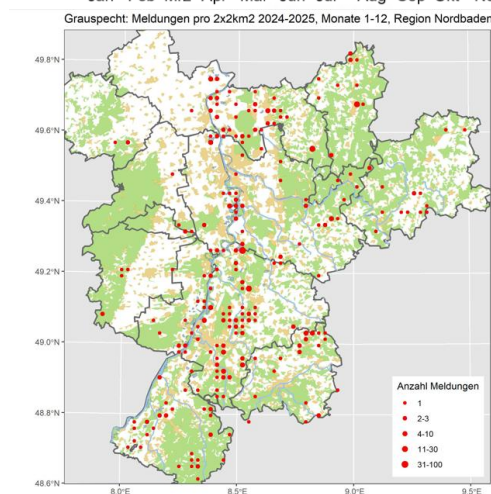
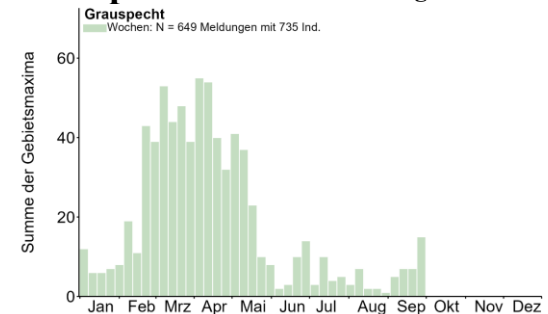

Grauspecht © W. Debatin

Grünspecht: Verbreiteter Jahresvogel

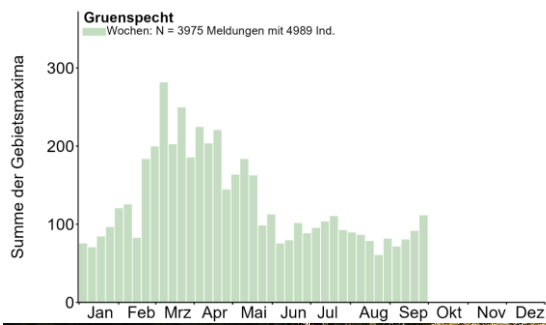

Grünspecht © D. Koch

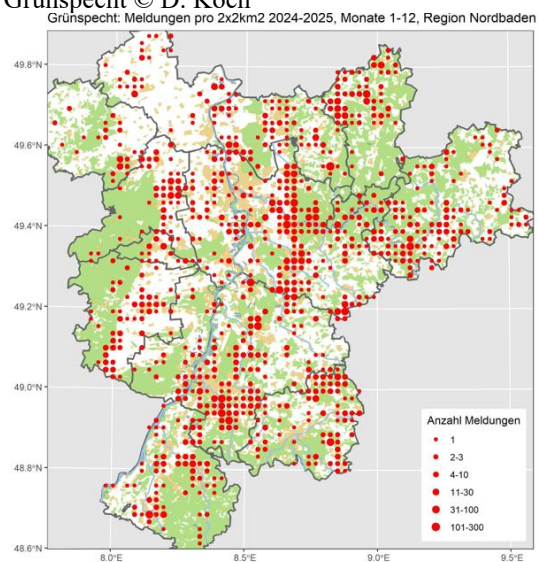

Grünspechte © W. Fischer

Schwarzspecht: Verbreiteter Jahresvogel

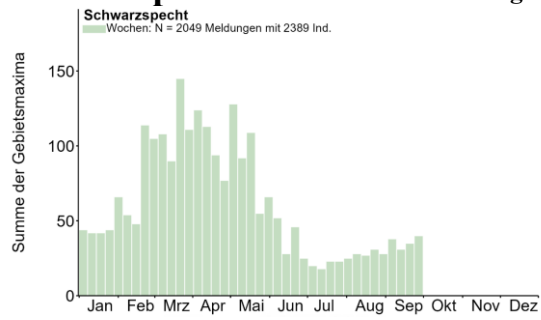

Schwarzspecht: Meldungen pro 2x2km² 2024-2025, Monate 1-12, Region Nordbaden

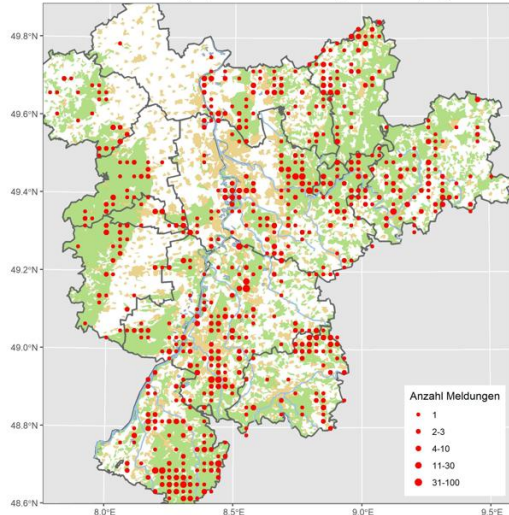

Schwarzspecht © W. Fischer

Buntspecht: Verbreiteter Jahresvogel und Durchzügler

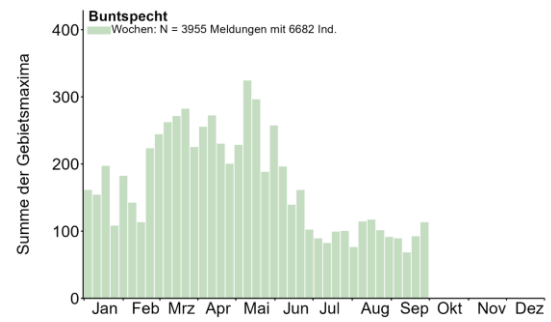

Buntspecht: Meldungen pro 2x2km² 2024-2025, Monate 1-12, Region Nordbaden

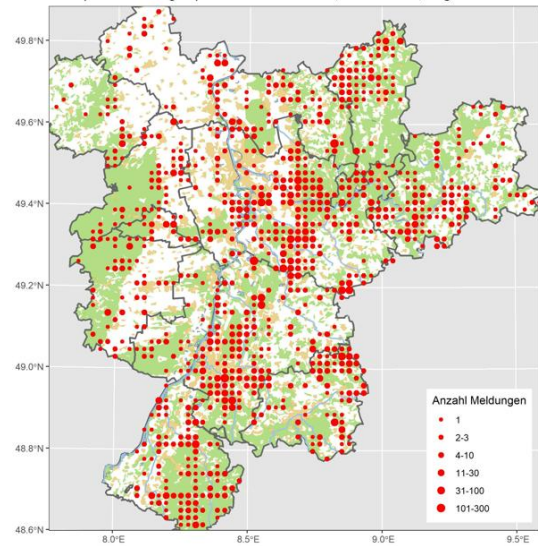

Buntspecht © W. Fischer

Mittelspecht: Verbreiteter Jahresvogel

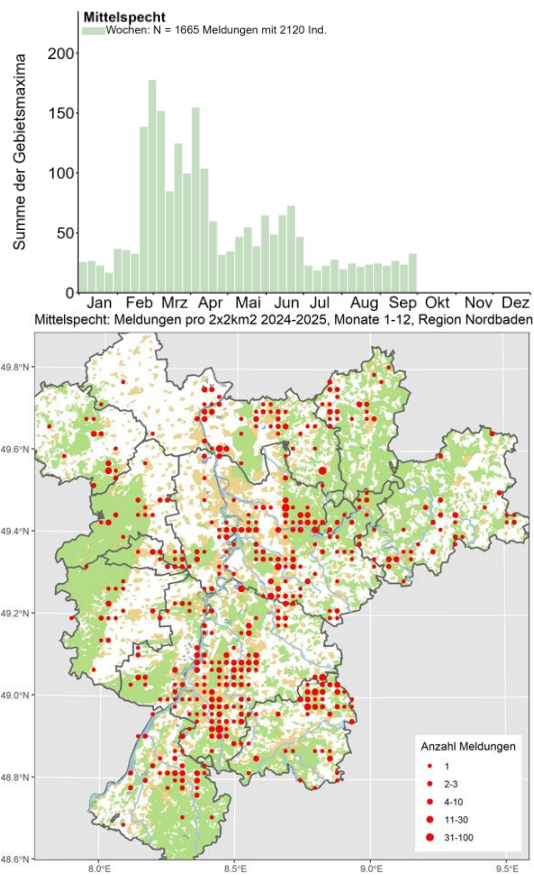

Mittelspecht © B. Steiner

Kleinspecht: Lokaler Jahresvogel

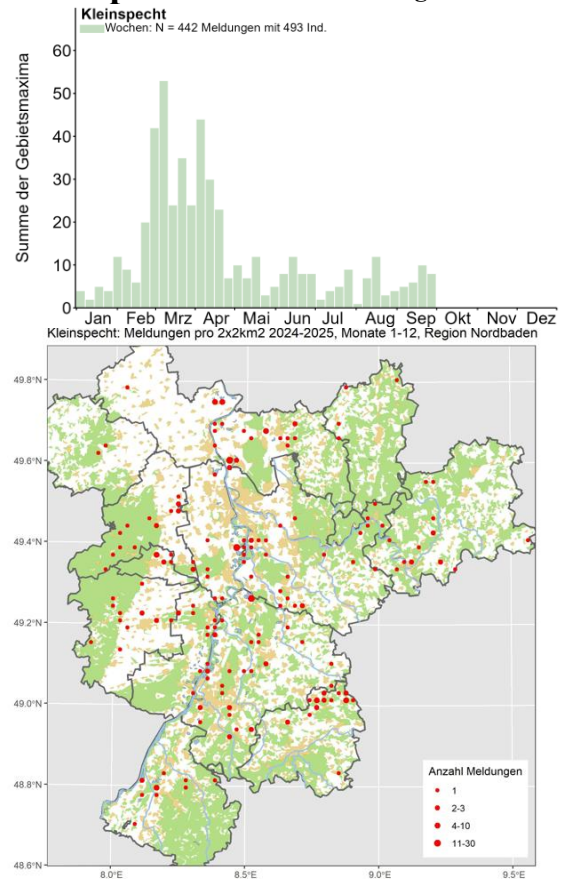

Kleinspecht © D. Koch

Dreizehenspecht: Lokaler Jahresvogel im Schwarzwald

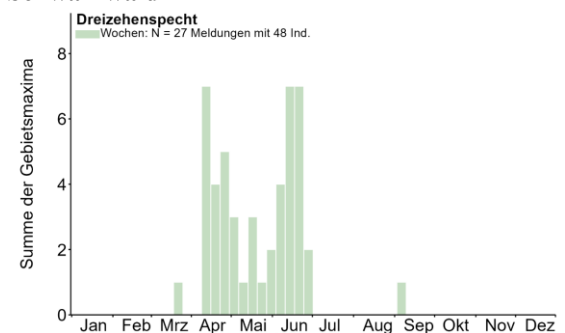

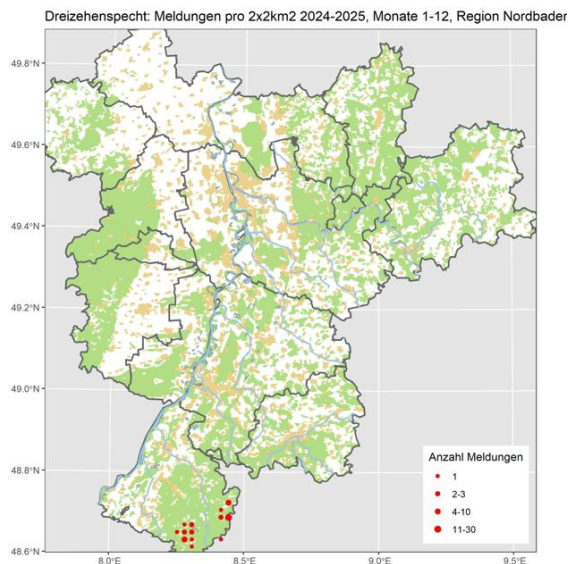

Dreizehenspecht im Schwarzwald © M. Wink

Merlin: Regelmäßiger Durchzügler

Alle Daten:

- 1 Ind. 4.4.25 Karlsruhe KA* (L. Heber)
- 1 Ind. 20.4.25 Worms WO* (B. Meise, N. Meise, V. Schmidt)
- 1 wf. 24.4.25 Mölsheim AZ (V. Brüsewitz)
- 1 wf. 2.5.25 Ober-Flörsheim AZ (V. Brüsewitz)
- 3 B3 7.5.25 Karlsruhe KA* (L. Heber)
- 1 Ind. 26.9.25 S Bolanden DON (F. Nachreiner)
- 1 wf. 30.9.25 NO Einselfeld DON (V. Brüsewitz)

Rotfußfalke: Sommervogel; unregelmäßiger Durchzügler (2025 erfolgte wieder ein Einflug in Mittel- und Westeuropa)

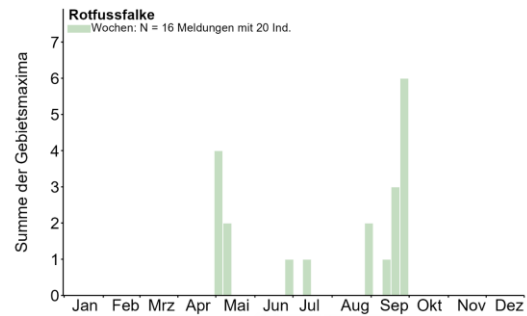

Alle Daten:

- 2 (2 wf.) 1.5.25 NSG Wagbachniederung KA (N. Buhrel)
- 1 M K2 1.5.25 Rüssingen DON (V. Schlär)
- 1 W 1.5.25 Stutensee KA (S. Olschewski) flach überfliegend
- 1 W 7.5.25 NSG Wagbachniederung KA (R. Steiner) Gegen 16:30 über dem Gebiet kreisend
- 1 W ad. 9.5.25 Hockenheim Altfluss HD (T. Lepp)
- 1 M ad. 27.6.25 Mölsheim AZ (V. Brüsewitz)
- 2 (2 K1) dz. 31.8.25 Marnheim DON (V. Schlär) ziehend
- 1 K1 14.9.25 Heinrichs-Talaue-See AZ (A. Neu)
- 1 K1 17.9.25 NNO Geinsheim NW (C. Heber)
- 1 Ind. 19.9.25 NSG Wagbachniederung KA (H. Bott)
- 1 Ind. 23.9.25 Saalbachniederung KA (K. Belzer)
- 2 (2 K1) 26.9.25 Hardh. Heidenschlag NOK (P. Petermann)
- 1 K1 dz. 26.9.25 Knittlingen PF (E. Körner)
- 1 K1 27.9.25 Knittlingen PF (E. Körner)
- 2 (2 K1) 27.9.25 Waldbronn KA (R. Haug)
- 1 Ind. 28.9.25 Waldbronn KA (P. Funk)
- 1 K1 29.9.25 SO Freimersheim AZ (V. Brüsewitz)





Rotfußfalken © W. Fischer

Baumfalke: Sommervogel; lokaler Brutvogel und Durchzügler

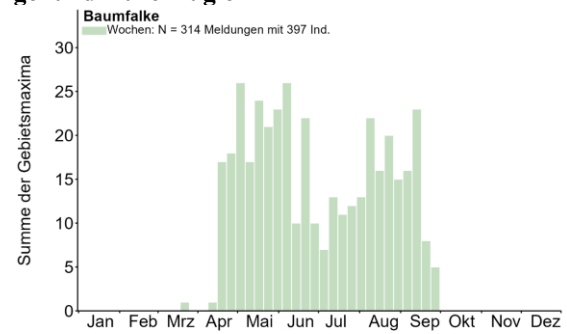

Erstbeobachtungen:

- 1 Ind. 10.4.25 Wattenheimer Brücke HP (H. Schweizer)
- 2 Ind. 16.4.25 Bobenheim-Roxheim RP (P. Baust)
- 1 Ind. 17.4.25 Silbersee bei Roxheim RP (V. Schmidt)
- 1 Ind. 18.4.25 LSG Schwetzinger Wiesen HD (A. Stöhr)
- 1 Ind. 18.4.25 Saalbachniederung KA (L. Ehmke, L. Seitz, L. Sperrfechter, S. Helfer, V. Raigel)
- 1 Ind. 19.4.25 NSG LA Heegwasser HP (P. Petermann)
- 1 Ind. 20.4.25 Elisabethensee AZ (J. Lehnert)
- 1 Ind. 20.4.25 Weingarten KA (J. Rathgeber)
- 2 A1 23.4.25 NSG Wagbachniederung KA (T. Lang)
- 1 Ind. 24.4.25 Bellheim GER (J. Zürker)
- 1 A1 24.4.25 Oberdielbach S NOK (M. Schulz)
- 1 Ind. 24.4.25 Saalbachniederung KA (J. Roeder)
- 1 Ind. 26.4.25 Erländersee RA (L. Fischer)



Baumfalke in SBN © W. Debatin

Letztebeobachtungen:

2 Ind. 14.9.25 Kernsee HP (P. Petermann)
4 Ind. 14.9.25 NSG LA Biedensand HP (C. Queisser, C. Schweiger, P. Petermann)
1 Ind. 14.9.25 NSG Wagbachniederung KA (D. Walz)
1 Ind. 14.9.25 Steinbruch Nußloch-Wiesloch, Schatthäuser Weg HD (G. Krewing-Rambausek)
1 Ind. 15.9.25 Dossenheim Schwabenheim HD (G. Kiefer)
1 Ind. 15.9.25 NSG Altnieckar Heidelberg Wieblingen MITTE HD (G. Kiefer)
1 Ind. 17.9.25 Ackerflächen um Rohrlachgraben HP (C. Queisser)
1 Ind. 17.9.25 NSG LA Heegwasser HP (F. Schrauth)
1 ad. 19.9.25 NSG LA Welsches Loch HP (F. Schrauth)
1 Ind. 20.9.25 NSG Altnieckar Heidelberg Wieblingen HD (G. Kiefer)
1 Ind. 20.9.25 Saalbachniederung KA (R. Haug)
1 dz. 23.9.25 Fränkisch-Crumbach ERB (A. Köhler)
1 Ind. 23.9.25 Weingartener Moor, Weingarten KA (N. Falk)
1 Ind. 27.9.25 Ackerflächen westl. Boxheimer Hof HP (P. Petermann)
1 Ind. 27.9.25 Heinrichs-Talaue-See AZ (J. Lehnert)
2 (1 ad., 1 K1) 27.9.25 NSG Ballauf-Wilhelmswörth MA* (F. Schrauth)
1 dz. 28.9.25 Lampertheim Sportgelände HP (F. Schrauth)

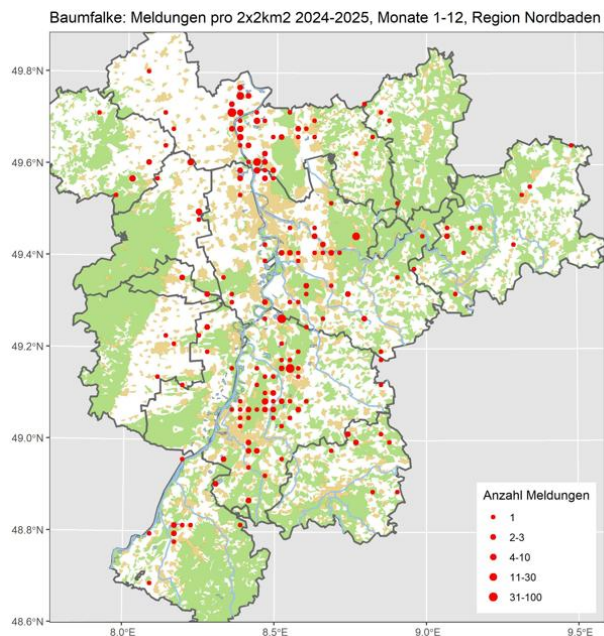

Wanderfalke: Lokaler Jahresvogel

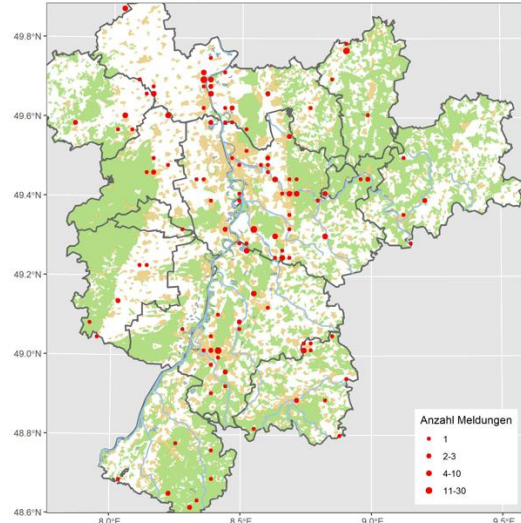
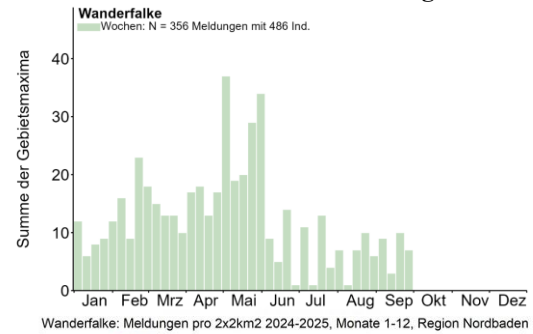

Turmfalke: Weit verbreiteter Jahresvogel

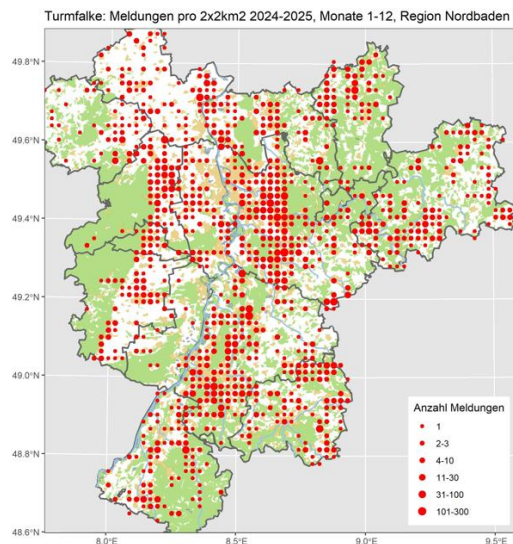
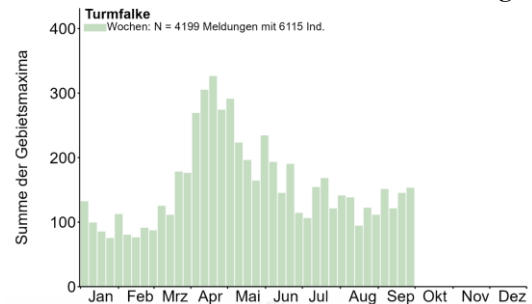



Turmfalke mit Frosch in SBN © W. Debatin



Turmfalken © W. Fischer

Alexandersittich: Seltener lokaler Jahresvogel

Alle Daten:

1 Ind. 12.7.25 Heidelberg-Weststadt HD (R. Wendt)



Alexandersittich © W. Fischer

Halsbandsittich: Jahresvogel; lokal häufiger und verbreiteter Jahresvogel (erweitert jährlich sein Verbreitungsgebiet)

Meldungen ab 50 Ind.:

50 A1 23.4.25 NSG Altneckar Heidelberg Wieblingen MITTE HD (J. Förderer)

100 Ind. am SP. 15.6.25 Heidelberg HD (C. Braunerberger)

50 Ind. 3.7.25 Edingen Fischkinderstube HD (J. Dreher)

300 Ind. 12.7.25 Heidelberg HD (R. Wendt)

200 Ind. 15.7.25 Heidelberg HD (M. Wink)

150 Ind. 12.9.25 Heidelberg-Kirchheim HD (G. Kiefer)

200 Ind. am SP. 16.9.25 Heidelberg HD (C. Braunerberger)

80 Ind. 16.9.25 NSG Altneckar Heidelberg Wieblingen MITTE HD (F. Linhart, G. Kiefer, J. Förderer)

70 Ind. 25.9.25 NSG Altneckar Heidelberg Wieblingen MITTE HD (G. Kiefer)



Halsbandsittiche © W. Fischer

Halsbandsittich: Meldungen pro 2x2km² 2024-2025, Monate 1-12, Region Nordbaden

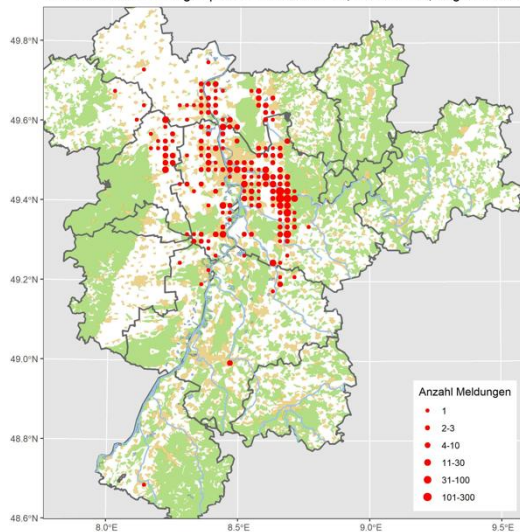

Wellensittich: Gefangenschaftsflüchtling

Alle Daten:

- 1 Ind. 28.8.25 Mannheim MA* (A. Weller)
- 1 Ind. 31.8.25 Karlsruhe KA* (S. Olschewski)
- 1 Ind. 6.9.25 Ludwigshafen am Rhein LU* (F. Herrmannspahn)

Neuntöter: Sommervogel; verbreiteter Brutvogel

Ankunftsbeobachtungen:

- 1 Ind. 21.4.25 Dettenheim KA (T. Wirsing)
- 1 M 21.4.25 NSG Alter Flugplatz Karlsruhe KA* (A. Vogel)

- 1 M 21.4.25 NSG Wagbachniederung KA (T. Lang)
- 2 (1 M ad.) 22.4.25 NSG Bruchgraben BAD (E. Keber, U. Wagner)
- 1 Ind. 23.4.25 Kapellenbruch HD (G. Kiefer)
- 1 W 23.4.25 NSG Wagbachniederung KA (A. Thiele)
- 1 Ind. 25.4.25 Auerb. Linserain NOK (E. Werling)
- 1 M 25.4.25 Freinsheim Weinberge DÜW (J. Weiß)
- 1 Ind. 25.4.25 Minfeld GER (R. Meinert)
- 1 M ad. 26.4.25 Dielheim HD (G. Krewing-Rambausek)
- 2 B3 26.4.25 Ottersheim bei Landau GER (P. Hilsendegen)
- 1 M 26.4.25 Polder Kirschgartshausen MA* (P. Petermann)



Singendes Neuntöter-Männchen © D. Koch



Neuntöter-Familie in WBN © D. Koch

- 1 Ind. 27.4.25 Ganerbe Harthausen RP (S. Jester)
- 1 Ind. 27.4.25 Gr.eicholzh. Rote Erde NOK (E. Werling)
- 2 A2 27.4.25 NSG Haardtrand - Steinbühl SÜW (U. Janz)
- 1 Ind. 27.4.25 Oos BAD (L. Fischer)
- 1 A2 27.4.25 Ölbronn-Dürrn PF (E. Körner)
- 2 (1 M) 28.4.25 Laufer Mark RA (U. Wagner)
- 1 M 28.4.25 OT Haardt NW (C. Heber)
- 1 M 28.4.25 Schriesheim-Mergel HD (R. Meinert)
- 1 M 29.4.25 Kerzenheim DON (J. Debus, M. Malz)
- 3 (1 M ad., 1 W ad. / 1 M) 29.4.25 Ludwigshafen am Rhein LU* (T. Haug)
- 1 Ind. 29.4.25 Marxzell KA (N. Reischke)

1 M 29.4.25 NSG Haardtrand - Im Dörnel SÜW (K.-J. Schirra)
 2 (1 M, 1 W) 29.4.25 NSG Wagbachniederung KA (J. Kortlepel, J. Winter)
 1 M ad. 29.4.25 Waghäusel KA (M. Rumberger)
 1 M 29.4.25 Wattenheimer Brücke HP (H. Schweizer)
 1 Ind. 30.4.25 Bischweier/Bad Rotenfels RA (W. Seiler)
 1 M 30.4.25 Brensbach ERB (G. Schneider)
 1 M 30.4.25 Heinrichs-Talaue-See AZ (J. Lehnert)
 1 A2 30.4.25 Karlsbad KA (R. Haug)
 1 A1 30.4.25 Karlsruhe KA* (L. Heber)
 1 Ind. 30.4.25 NSG Wagbachniederung KA (J. Rohmoser)
 1 M 30.4.25 Neuburg am Rhein GER (H.-J. Schygulla)



Neuntöter K1 © W. Debatin



Neuntöter © B. Steiner

Letztbeobachtungen:

3 Ind. 5.9.25 Bibliser Bruch HP (K. Daub)
 1 K1 5.9.25 NSG Bruchgraben BAD (L. Fischer)
 1 wf. 5.9.25 NSG Wagbachniederung KA (T. Kärcher, T. Lepp)

1 wf. 7.9.25 Dannenfels DON (C. Heber)
 1 Ind. 7.9.25 Ganerbe Harthausen RP (D.u.U. Hoffmann)
 1 wf. 7.9.25 Hardh. Äuß.Höhe NOK (M. Swiegot)
 1 K1 7.9.25 NSG Allmendäcker KA (K. Lechner)
 1 Ind. 10.9.25 Malsch KA (M. Albert)
 1 Ind. 13.9.25 Aalkistensee PF (E. Körner)
 1 Ind. 13.9.25 Saalbachniederung KA (C. Heber, H. Schneider, J. Klug)
 1 Ind. 14.9.25 NW Ellerstadt DÜW (K.&T. Dreher-Fiebig)
 2 Ind. 20.9.25 Karlsruhe KA* (R. Haug)
 1 Ind. 20.9.25 Sandweier, Oberfeld/Autobahnkirche BAD (L. Fischer)
 1 W 28.9.25 Bischweier/Bad Rotenfels RA (W. Seiler)

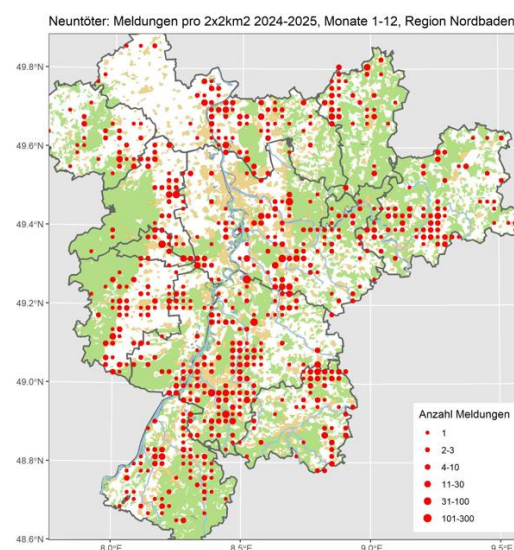

Raubwürger: Jahresvogel; lokaler Durchzügler und Wintergast (eventuell auch noch Brutvogel)

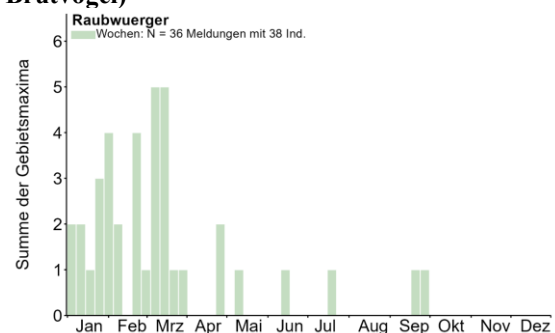

Alle Daten:

2 Ind. 29.4.25 Billigheim-Ingenheim SÜW (C. Ludwig)
 1 M ad. 10.5.25 Kämpfelbach PF (A. Klotz)
 1x 14.6.25 Heßheim RP (M. Horsch)
 1 M ad. 21.7.25 Philippsburg KA (G. Picke)
 1 Ind. 21.9.25 Heinrichs-Talaue-See AZ (J. Lehnert)
 1 Ind. 27.9.25 Heinrichs-Talaue-See AZ (J. Lehnert)

Pirol: Sommervogel; verbreiteter Brutvogel

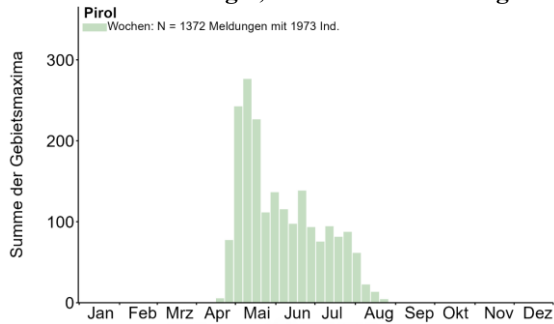

Ankunftsbeobachtungen:

- 1 A2 20.4.25 NSG Hirschacker HD (T. Fichtner)
- 1 A2 20.4.25 Niederwald, HP (C. Schweiger, S. Tilger)
- 1 A2 21.4.25 Flugplatz Lachen-Speyerdorf NW (C. Bussen)
- 1 A2 21.4.25 NSG Zugmantel-Bandholz HD (B. Steiner)
- 1 A2 22.4.25 Einhäuser Bruch HP (K. Daub)
- 1 M 22.4.25 MhB-bw43 NOK (T. Schütz)
- 1 M ad. 22.4.25 NSG Bruchgraben BAD (E. Keber)
- 1 A2 23.4.25 Eich AZ (B. Zimmermeyer, H. Doht)
- 1 Ind. 23.4.25 Karlsruhe KA* (L. Bounin)
- 5 A2 23.4.25 M.Schefflenz Erzgrube NOK (E. Werling)
- 1 Ind. 23.4.25 NSG Aalkistensee PF (G. Vitzthum)
- 1 A2 23.4.25 Waldmühlb. Hohe Buch NOK (P. Baust)



Pirol-Männchen © D. Koch

- 1 Ind. 24.4.25 Eisenberg DON (F. Klug)
- 1 Ind. 24.4.25 Haßloch DÜW (H. Geske)
- 1 A2 24.4.25 LSG Kleiner Wald FT* (J. Weiß)
- 1 A2 24.4.25 LSG Schwetzingen Wiesen HD (A. Stöhr)
- 1 M ad. 25.4.25 Eisingen PF (A. Klotz)
- 1 A2 25.4.25 Hirschlanden NOK (V. Bellenhaus)
- 1 A2 25.4.25 LSG Schwetzingen Wiesen HD (A. Stöhr)
- 1 Ind. 25.4.25 Minfeld GER (R. Meinert)
- 1 Ind. 25.4.25 Schweighofen SÜW (F. Merck)
- 1 A1 25.4.25 Wörth am Rhein GER (R. Meinert)
- 3 A2 26.4.25 Ackerflächen westlich Groß-Rohrheim HP (J. Kreuziger)
- 1 A2 26.4.25 Ettlingen KA (N. Falk)

- 1 A2 26.4.25 Heidelberg-Grenzhöfer Wald HD (J. Dreher)
- 2 A2 26.4.25 Schifferstadt RP (H. Schaub)
- 1 A2 27.4.25 Erlache + Ackerflächen nördlich Tontruben HP (P. Petermann)
- 1 A2 27.4.25 Malsch HD (D. Walz)
- 1 A2 27.4.25 Mannheim Hirschacker MA* (N. Pfrang)
- 2 A1 27.4.25 Maulbronn PF (F. Damminger)
- 1 Ind. 27.4.25 Maulbronn, Buchwald PF (E. Körner)
- 1 M 27.4.25 MhB-bw94 KA (A. Saurer)
- 1 A2 27.4.25 NSG Kiesgrube am Hardtwald Durmersheim RA (D. Raddatz)
- 1 A2 27.4.25 NSG Weschnitz-Insel von Lorsch HP (C. Zurek)
- 1 A2 27.4.25 Rhein-km 445 WO* (C. Queisser)
- 1 Ind. 27.4.25 Saalbachniederung KA (D. Koch)
- 1 A2 27.4.25 Ölbronn-Dürrn PF (E. Körner)

Letztbeobachtungen:

- 1 Ind. 11.8.25 Karlsbad KA (J. Lehmann)
- 2 (2 K1) 13.8.25 Gleiszellen-Gleishorbach SÜW (J. Kutzer)
- 1 M 13.8.25 Obersülzen DÜW (D. Rockenmeyer)
- 1 Ind. 13.8.25 Schweighofen SÜW (F. Merck)
- 1 Ind. 16.8.25 Karlsdorf-Neuthard KA (J. Putze)
- 1 Ind. 17.8.25 Abgrabung Rot HD (G. Kiefer)
- 6 Ind. 17.8.25 Billigheim-Ingenheim SÜW (J. Kutzer)
- 1 Ind. 17.8.25 Rohrlachweiher bei Fußgönheim RP (K.&T. Dreher-Fiebig)
- 2 Ind. 19.8.25 Sandweier, Oberfeld/Autobahnkirche BAD (L. Fischer)
- 2 (2 wf. K1) 20.8.25 Bolanden-Weierhof DON (J. Posywio)
- 1 Ind. 21.8.25 Saalbachniederung KA (S. Simpson)
- 1 Ind. 22.8.25 NSG Waldhagenich, Bühl RA (E. Keber)
- 1 Ind. 7.9.25 Weisenheim am Sand DÜW (T. Kärcher)

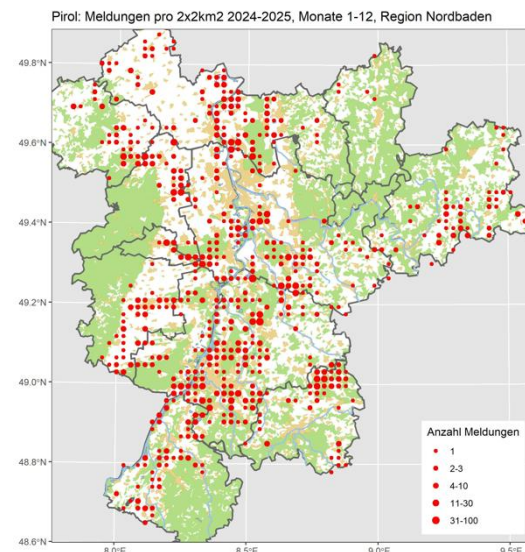



Pirol © D. Koch

Tannenhäher: Jahresvogel; lokaler Brutvogel im Schwarzwald und Hoher Odenwald

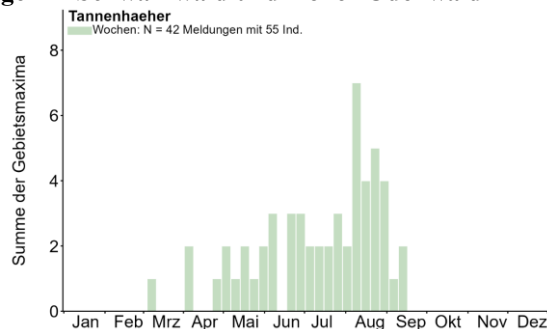

Alle Daten:

- 2 B3 7.4.25 Hohloh RA (F. Saitel)
 1 Ind. 27.4.25 Bernsteinhütte/Eierkuchenberg BAD (A. Zschiedrich)
 1 A1 29.4.25 Mittlerer Ochsenkopf/Gartenbach RA (U. Dorka) 3 Rufreihen; 15:47ff/16:05: weitere Rufreihe, weiter im O
 1 A2 30.4.25 Bernsteinhütte/Eierkuchenberg BAD (G. Oberwestberg)
 1 A2 30.4.25 Eberbach Augstelgrund HD (L. Sauter)
 1 A1 3.5.25 Mülsen Markgr.wald NOK (M. Schulz)
 1 M 11.5.25 MhB-he154-Finkenbach ERB (A. Quell)
 1 A1 17.5.25 Streitmansköpfe RA (M. Leis-Messer)
 1 A1 24.5.25 Riesenkopf RA (M. Leis-Messer)
 1 Ind. 29.5.25 Brockenfelsen RA (K. Kalinova)
 1 A2 2.6.25 Hoher Ochsenkopf RA (M. Förchler)
 1 Ind. 9.6.25 Hohloh RA (L.G. Sikora)
 1 A1 9.6.25 Hohlohmüß RA (U. Dorka) paar x ruf.; ca. 12:00
 1 A1 10.6.25 Bernsteinrück RA (M. Leis-Messer)
 1 A1 24.6.25 Kaltenbronn RA (U. Dorka) kurz ruf.; 20:15
 1 A1 25.6.25 Hohloh RA (M. Seiser) üf W.
 1 A2 28.6.25 Mittlerer Ochsenkopf RA (U. Dorka) ruf.; 19:25-35
 1 A1 7.7.25 Hohloh RA (M. Ottensmann)
 1 Ind. 17.7.-15.9.25 Büchelbach RA (J. Lehmann)
 1 A1 20.7.25 Stillwasserhütte RA (J. Müller)
 1 Ind. 6.8.25 Lautenbach, Lochfelsen/Mahd RA (T. Schlaich)
 1 Ind. 11.8.25 Nägeliskopfhang RA (M. Leis-Messer)

- 1 Ind. 13.8.25 Forbach Stadt RA (J. Hurst)
 1 Ind. 17.8.25 Pforzheim PF (L. Burtthey)
 1 Ind. 24.8.25 Riesenkopf RA (A. Zschiedrich)
 1 Ind. 26.8.25 Hoher Draberg RA (M. Gamerdinger)
 2 Ind. 27.8.25 Büchelbach RA (J. Lehmann)
 1 Ind. 30.8.25 Gernsbach RA (J. Steinmetz)
 1 Ind. 30.8.25 Loffenau RA (D. Günther)
 1 Ind. 1.9.25 Büchelbach RA (J. Lehmann)
 1 Ind. 5.9.25 Schwarzenbachtalsperre, Uferweg & Jägersloch RA (N. Agster) Rufe
 1 Ind. 10.9.25 Unterstmatt RA (F. Anger)



Tannenhäher © M. Vences

Tannenhäher: Meldungen pro 2x2km2 2024-2025, Monate 1-12, Region Nordbaden

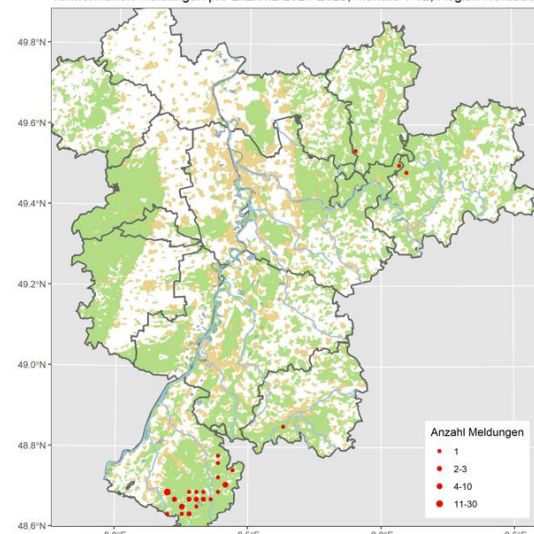

Eichelhäher: Jahresvogel; verbreiteter Brutvogel; häufiger Durchzügler und Wintergast

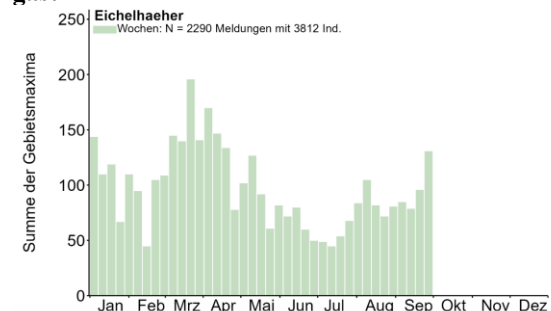



Eichelhäher © D. Koch

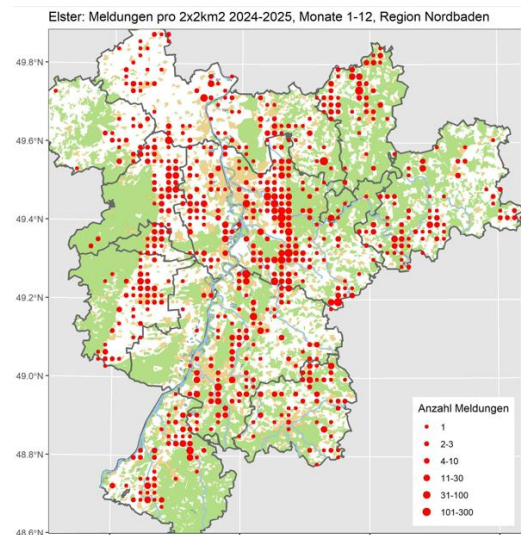
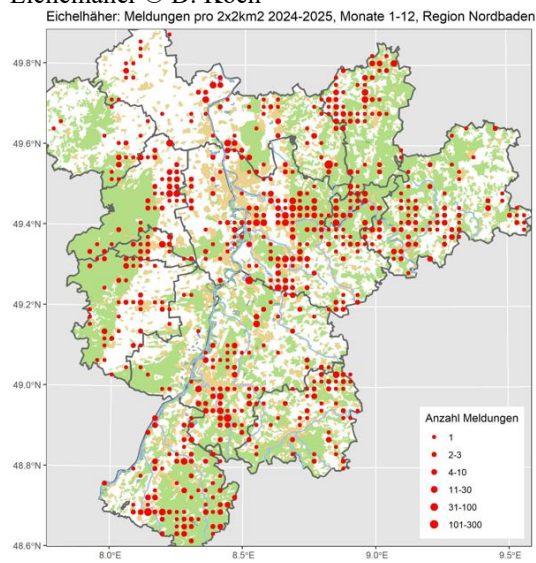

Elster © D. Koch



Eichelhäher © W. Fischer

Elster: Häufiger Jahresvogel

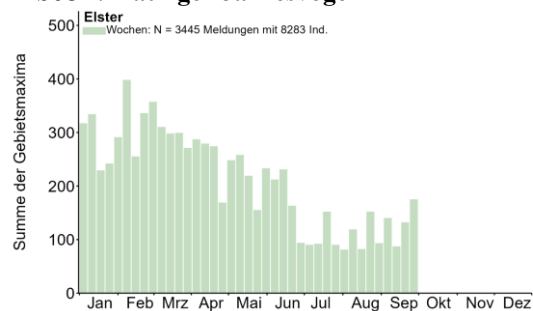

Dohle: Jahresvogel; verbreiteter Brutvogel; häufiger Durchzügler und Wintergast

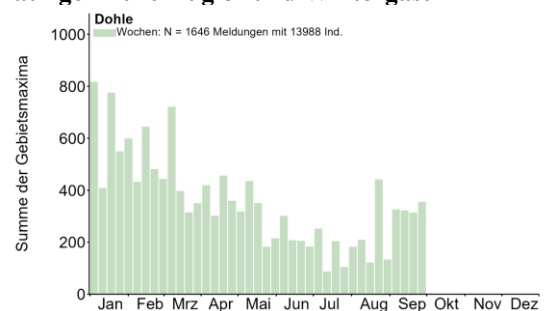

Gebietsmaxima ab 100 Ind.:

100 Ind. 2.8.25 Aalkistensee PF (H. Voith)
 150 Ind. 24.8.25 Bensheim HP (C. Schweiger)
 100 Ind. 26.6.25 N Freinsheim DÜW (K. Stapf)



Dohle © D. Koch

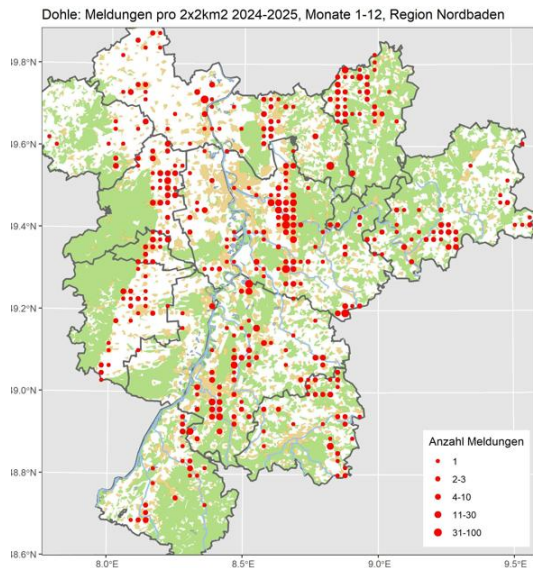

Rabenkrähe: Häufiger Jahresvogel

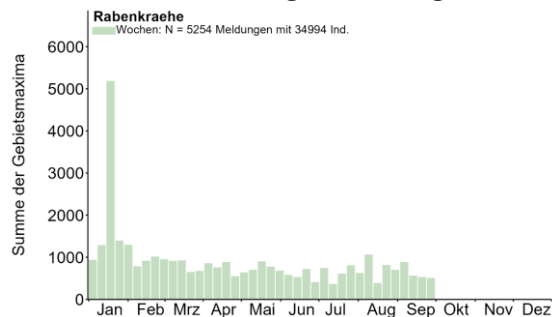

Gebietsmaxima ab 100 Ind.:

140 Ind. am SP. 27.8.25 Bühl, Nelkenstr. RA (M. Boschert)
 154 Ind. 3.7.25 Dossenheim HD (M. Wink)
 104 Ind. 22.8.25 Eisingen PF (C. Hüll, M. Woelfle)
 100 Ind. 4.8.25 Epfenbach HD (D. Schumm)
 100 Ind. 27.7.25 Heidelberg HD (B. Mellein, G. Kiefer)
 150 Ind. 21.4.25 Heidelberg-Pfaffengrund HD (B. Mellein)
 100 Ind. 8.7.25 Heidelberg Bahnstadt HD (B. Mellein)
 100 A1 24.6.25 Ladenburg- Rombach HD (G. Kiefer, M. Wink)

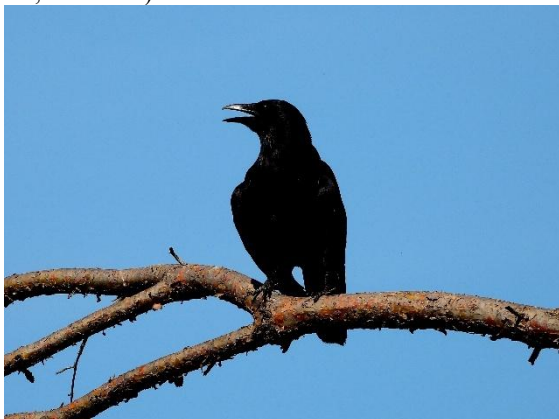

Rabenkrähe © D. Koch

100 Ind. 24.7.25 Ladenburg-Neubotzheim HD (B. Mellein)
 120 Ind. 19.4.25 MA Dossenheim MA* (G. Fehr)
 100 Ind. 19.7.25 NSG Altn Neckar Heidelberg Wieblingen OST HD (B. Mellein)
 200 Ind. 9.8.25 Sandhausen HD (B. Steiner)
 200 Ind. 11.8.25 Sandhausen HD (B. Steiner)
 110 Ind. 10.8.25 Walldorf HD (G. Kiefer)
 100 Ind. 27.6.25 Weitersweiler DON (F. Klug)
 100 Ind. 28.7.25 Wiesloch HD (G. Kiefer)
 100 Ind. 28.8.25 Wiesloch HD (G. Kiefer)
 120 Ind. 4.9.25 Wiesloch HD (G. Kiefer)

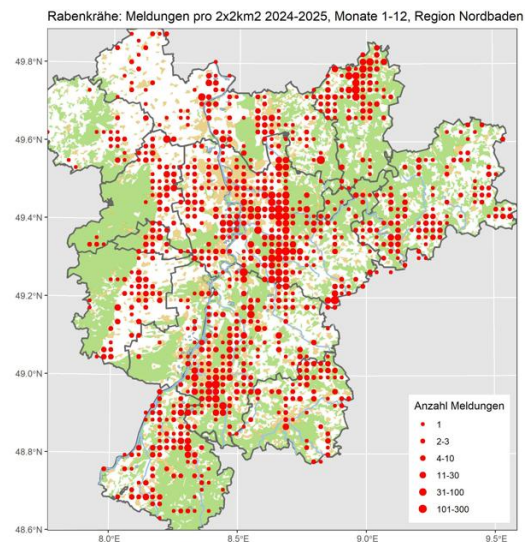

Raben- x Nebelkrähe: Lokaler Jahresvogel (sehen manchmal aus wie Nebelkrähen; diese kommen aber nur ausnahmsweise im Winter zu uns)

Alle Daten:

1 A1 9.4.25 Heidelberg-Kirchheim/Rohrbach HD (J. Ernst)
 1 A1 14.4.25 HD-Rohrbach: Hasenleiser HD (M. Post)
 1 B 16.4.25 HD-Rohrbach: Hasenleiser HD (M. Post)
 1 Ind. 17.4.25 Karlsruhe KA* (S. Koslowski)
 1 A1 20.4.25 HD-Rohrbach: Hasenleiser HD (M. Post)
 1 Ind. 28.4.25 Heidelberg HD (D. Heinz)
 1 A1 2.6.25 Karlsruhe KA* (S. Koslowski)
 1 Ind. 26.6.25 Mündungheimer Altrhein HP (C. Queisser)
 1 Ind. 8.7.25 Spiesheim AZ (F. Geisen)
 1 Ind. 22.8.25 NSG Waldhagenich, Bühl RA (E. Kerber)
 1 Ind. 1.9.25 Ladenburg-Neubotzheim HD (G. Kiefer)
 1 Ind. 4.9.25 HD-Rohrbach: Hasenleiser HD (M. Post)

Saatkrähe: Jahresvogel; verbreiteter Brutvogel; häufiger Durchzügler und Wintergast

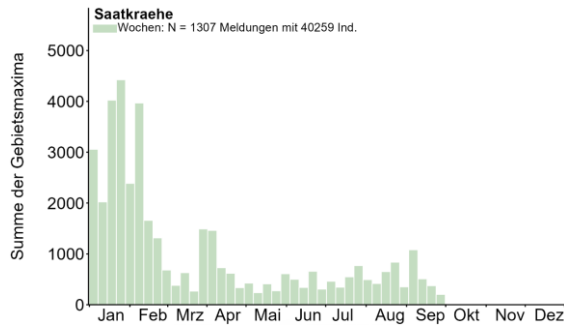

Gebietsmaxima ab 100 Ind.:

180 Ind. 3.7.25 Dossenheim HD (M. Wink)
 150 Ind. 3.9.25 Dossenheim Schwabenheim HD (G. Kiefer)
 150 Ind. 1.6.25 Dossenheim Weinberge HD (M. Wink)
 421 Ind. 19.7.25 Ettlingen KA (P. Funk)
 200 Ind. 21.7.25 Ettlingen KA (P. Funk)
 200 Ind. 13.9.25 Framersheim AZ (W. Wehmeyer)
 300 Ind. 24.7.25 Heinrichs-Talau-See AZ (J. Lehnert)
 100 Ind. 13.6.25 Karlsruhe KA* (P. Funk)
 100 Ind. 20.6.25 Karlsruhe KA* (P. Funk)
 100 Ind. 7.8.25 Karlsruhe KA* (P. Funk)
 110 Ind. am SP. 12.8.25 Karlsruhe KA* (P. Funk)
 101 Ind. 15.8.25 Karlsruhe KA* (P. Funk)
 130 Ind. 30.8.25 Karlsruhe KA* (K. Lechner)
 100 Ind. 20.9.25 Karlsruhe KA* (A. Götz)
 150 Ind. 10.6.25 Kleine Lagune, Doh HD (M. Wink)
 173 Ind. 28.7.25 Ladenburg HD (M. Wink)
 150 Ind. 24.6.25 Ladenburg- Rombach HD (M. Wink)
 250 Ind. 18.8.25 Mörlheim MOS (E. Flöter)
 100 Ind. 14.6.25 Mündungheimer Altrhein HP (C. Queisser)
 200 Ind. 3.8.25 Mündungheimer Altrhein HP (C. Queisser)
 300 Ind. 24.8.25 Mündungheimer Altrhein HP (C. Queisser)
 300 Ind. 31.8.25 NSG Bruchgraben BAD (E. Keber)
 225 Ind. 22.8.25 Ober-Flörsheim AZ (M. Wink)
 400 Ind. 7.9.25 Osthofen, Sommerried AZ (F. Schlotmann)
 318 B6 7.4.25 Rastatt: ganzer Ort RA (K. Lechner)
 200 Ind. 26.6.25 Sandhausen HD (B. Steiner)
 100 Ind. 7.9.25 VSG Ackerplateau Stetten N DON (V. Schlär)
 100 Ind. 5.8.25 Walldorf Storchenviese HD (G. Kiefer)



Saatkrähe am Horst © D. Koch

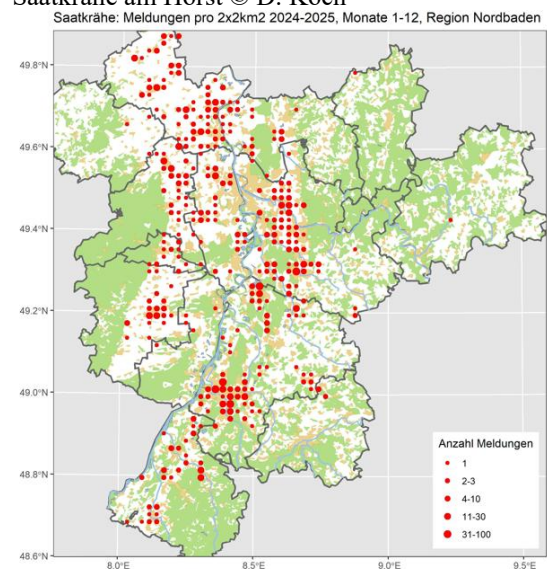

Alle Meldungen

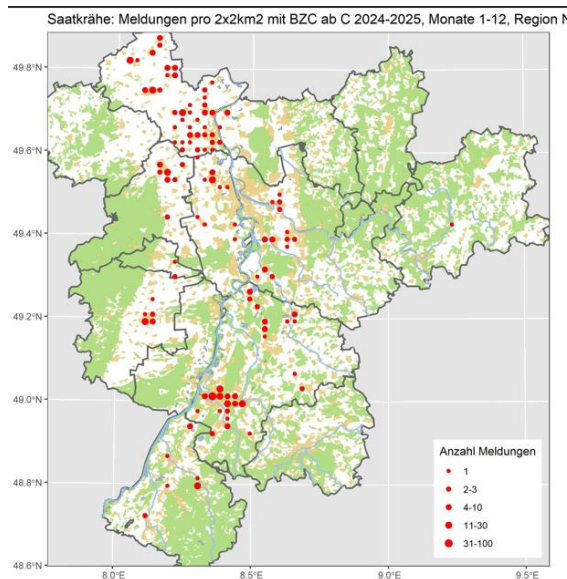

Brutvorkommen- C-Meldungen

Kolkrabe: Verbreiteter Jahresvogel

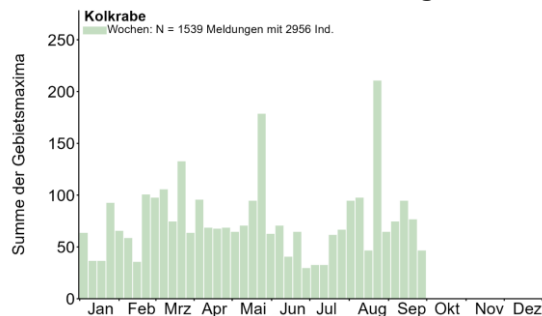

Gebietsmaxima ab 20 Ind.:

- 122 A1 24.5.25 Bruchsal KA (J. Rathgeber)
- 30 Ind. 9.8.25 Bruchsal KA (R. Schulz)
- 30 Ind. 21.8.25 Bruchsal KA (R. Schulz)
- 100 Ind. 23.8.25 Bruchsal KA (R. Schulz)

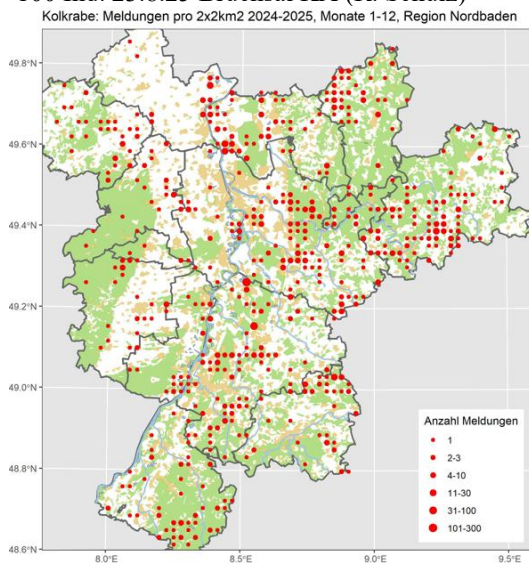

Kolkrabe © W. Debatin

Beutelmeise: Vorwiegend Sommervogel;
sehr seltener Brutvogel; regelmäßiger Durch-
zügler

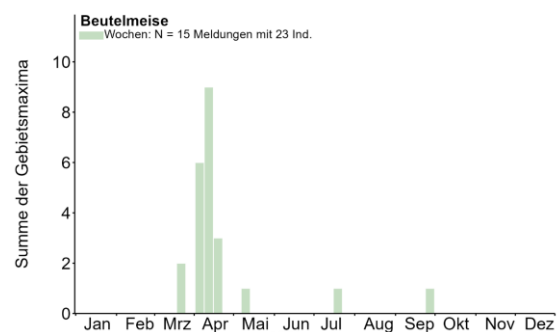

Alle Daten:

- 1 Ind. 4.4.25 NSG Wagbachniederung KA (G. Kiefer)
- 5 Ind. 5.4.25 NSG Wagbachniederung KA (D. Schmidt, T. Lang)
- 1 M 6.4.25 Saalbachniederung KA (V. Schmidt)
- 1 Ind. 7.4.25 NSG Wagbachniederung KA (M. Wink)
- 2 Ind. 9.4.25 NSG Wagbachniederung KA (C. Büllles, H. Schneider)
- 1 Ind. 9.4.25 Saalbachniederung KA (H. Schneider)
- 1 Ind. 11.4.25 NSG Der Spieß - An der Spießbrücke WO* (A. Thiele)
- 4 Ind. 11.4.25 Worms WO* (N. Koch)
- 1 Ind. 15.4.25 NSG Wagbachniederung KA (H. Schneider)
- 1 Ind. 16.4.25 LSG Schwetzingen Wiesen HD (A. Stöhr)
- 1 Ind. 17.4.25 NSG Der Spieß - An der Spießbrücke WO* (J. Schumacher)
- 1 A1 17.4.25 NSG Wagbachniederung KA (T. Lang)
- 1 Ind. 19.4.25 NSG Der Spieß - An der Spießbrücke WO* (A. Thiele)
- 1 Ind. 22.4.25 NSG Wagbachniederung KA (M. Wink)
- 1 Ind. 12.5.25 NSG Wagbachniederung KA (J. Bayer)
- 1 Ind. 20.7.25 NSG Wagbachniederung KA (T. Lang)
- 1 Ind. 28.9.25 Saalbachniederung KA (J. Ernst)

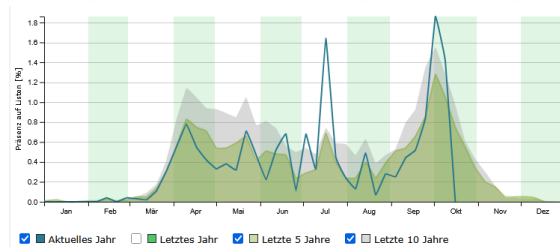
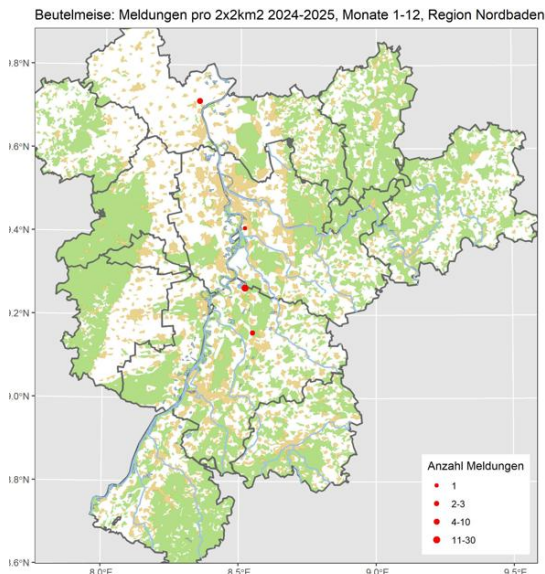

Trend offenbar rückläufig



Beutelmeise © M. Vences

Blaumeise: Häufiger Jahresvogel und Durchzügler

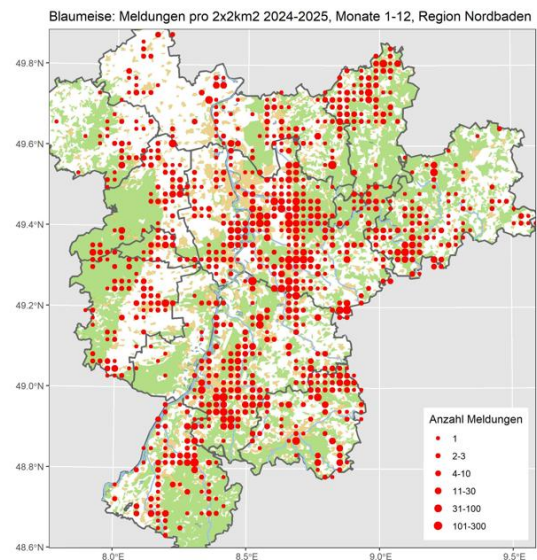
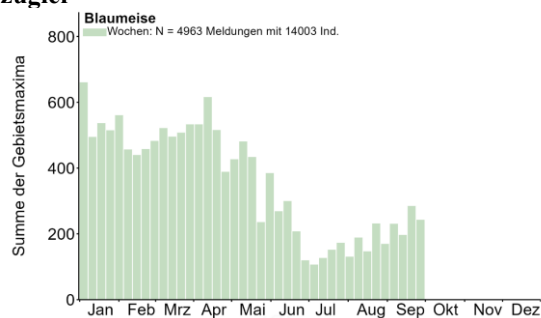

Kohlmeise: Häufiger Jahresvogel und Durchzügler

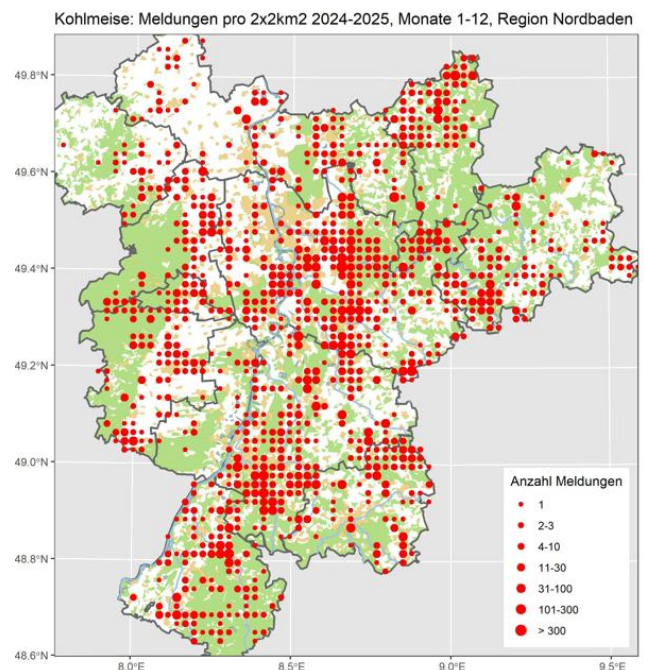
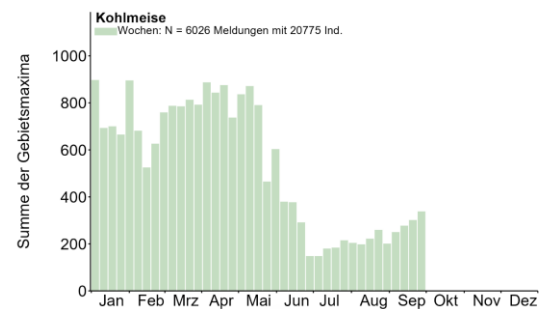

Erfassung lückenhaft; offenbar wird die Kohlmeise nicht gemeldet, obwohl sie beobachtet wurde.

Tannenmeise: Verbreiteter Jahresvogel der Nadelwälder; Durchzügler

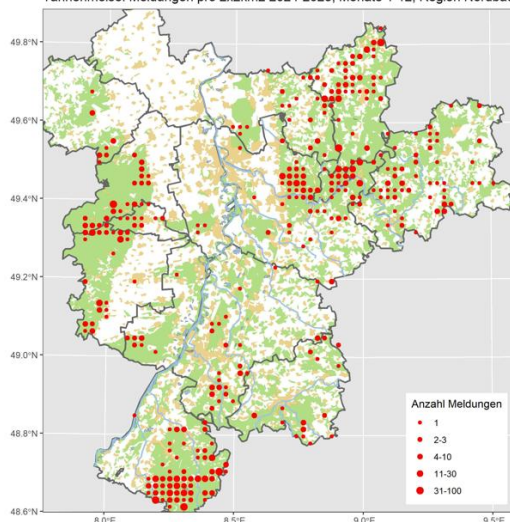
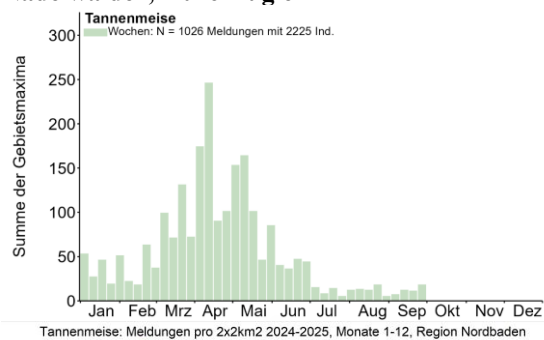

Haubenmeise © M. Wink

Sumpfmeise: Verbreiteter Jahresvogel

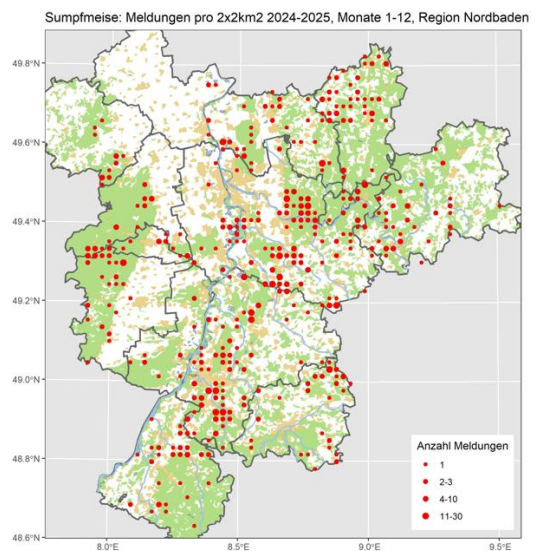
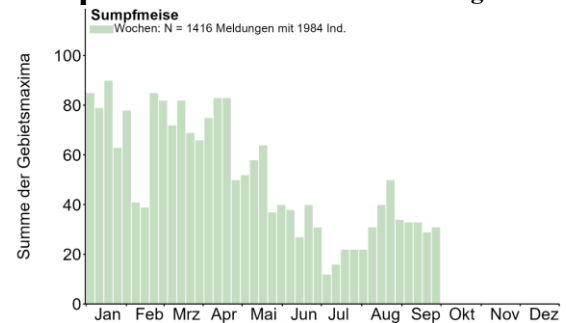

Haubenmeise: Verbreiteter Jahresvogel der Nadelwälder

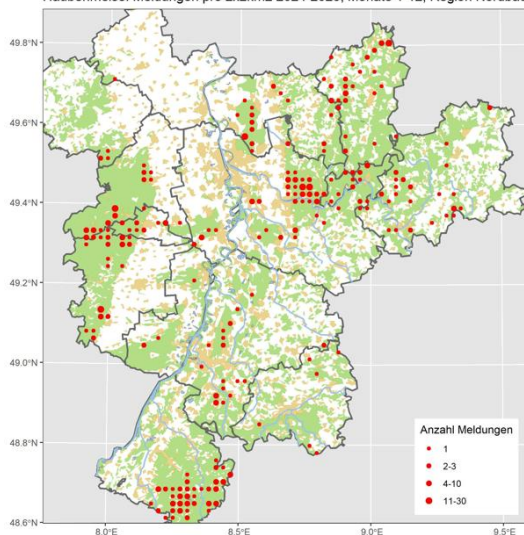
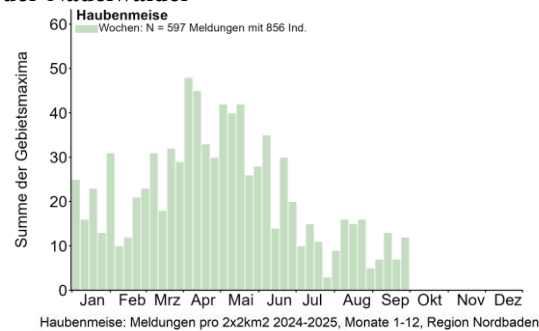

Sumpfmeise © J. Dreher

Weidenmeise: Lokaler Jahresvogel

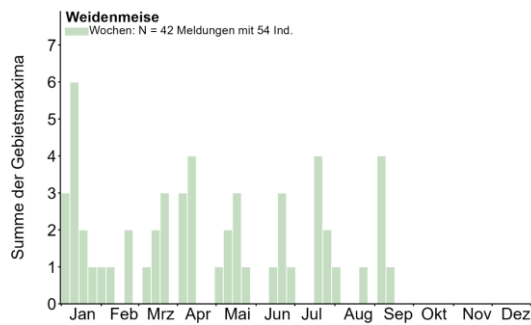

Alle Daten:

- 1 A1 4.4.25 Karlsruhe KA* (L. Heber)
- 1 M 4.4.25 MhB-he148 ERB (T. Steiger)
- 1 A1 6.4.25 NSG Wagbachniederung KA (J. Ernst)
- 1 Ind. 13.4.25 Abgrabung Kleiner Bodensee KA (A. Jung)
- 2 A1 13.4.25 Langenelz NOK (G. Jochen)
- 1 A1 15.4.25 Bad Rotenfels RA (W. Seiler)
- 1 Ind. 3.5.25 NSG Wagbachniederung KA (J. Möhring)
- 1 A1 9.5.25 NSG Lampertheimer Altrhein gesamt HP (M. Wink)
- 1 A2 10.5.25 Michelstadt Eulbacher Weg ERB (J. Lippmann)
- 2 A2 16.5.25 Michelstadt-Ost ERB (J. Lippmann)
- 1 A2 18.5.25 Schönau HD (H. Holland)
- 1 A2 24.5.25 Erbach-West Sophienhöhe ERB (J. Lippmann)
- 1 A2 16.6.25 Karlsbad KA (R. Haug)
- 1 Ind. 21.6.25 NSG Wagbachniederung KA (J. Plümpe)
- 1 A1 22.6.25 Östringen KA (D. Walz)
- 1 A2 23.6.25 Breitlohe RA (U. Dorka)
- 1 A1 25.6.25 Hohloh RA (T. Schlaich)
- 1 Ind. 19.7.25 Heidelberg HD (H. Holland)
- 2 B3 19.7.25 Schriesheim HD (M. Wink)
- 2 A2 20.7.25 Heidelberg HD (H. Holland)
- 1 A2 23.7.25 Heidelberg HD (H. Holland)
- 1 Ind. 23.7.25 NSG Wagbachniederung KA (M. Wink)
- 1 Ind. 26.7.25 NSG Wagbachniederung KA (B. Satzinger)
- 1 Ind. 3.8.25 Herrenwies RA (M. Handschuh)
- 1 Ind. 24.8.25 Roßbach Buchwald NOK (P. Baust)
- 4 Ind. 5.9.25 Schwarzenbachtalsperre, Zulauf RA (N. Agster)
- 1 Ind. 13.9.25 NSG Silberweidenwald Steinmauern RA (A. Jung)

Weidenmeise: Meldungen pro 2x2km2 2024-2025, Monate 1-12, Region Nordbaden

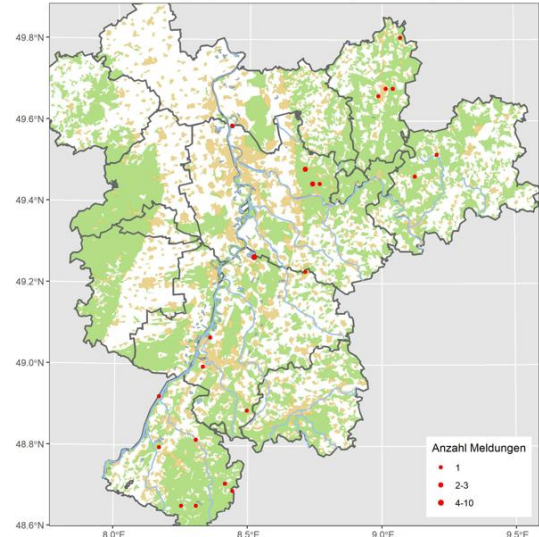

Haubenlerche: Lokaler Jahresvogel

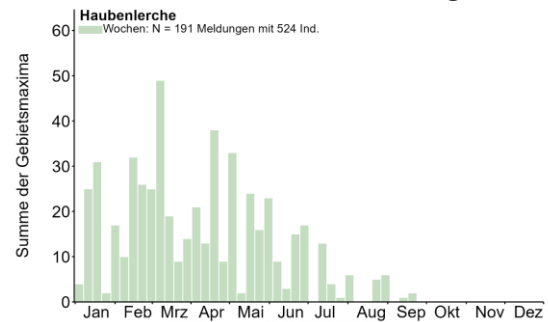

Haubenlerche in Hockenheim © M. Wink

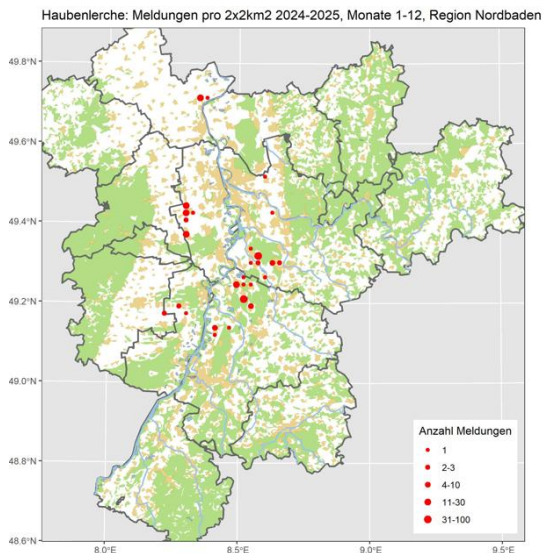

Heidelerche: Sommervogel; lokaler Brutvogel, regelmäßiger Durchzügler

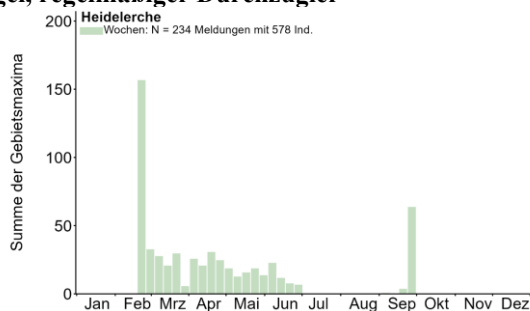

Heidelerche in Viernheimer Heide © D. Koch

Letztbeobachtungen:

- 1 Ind. 20.9.25 Landau in der Pfalz MOS (D. Felzmann)
- 1 Ind. 21.9.25 Bad Bergzabern und Pleisweiler SÜW (J.E. Dietrich)
- 1 Ind. 21.9.25 Bad Dürkheim DÜW (K.&T. Dreher-Fiebig)
- 1 Ind. 25.9.25 Deidesheim DÜW (T. Kärcher)
- 2 Ind. 27.9.25 Nußdorf MOS (F. Bindrich)
- 1 dz. 28.9.25 Eich-Gimbsheimer Altrhein mit NSG AZ (V. Schmidt)
- 23 Ind. 28.9.25 NSG Haardtrand - Schlossberg NW (C. Heber)
- 5 Ind. 28.9.25 SSW Ruppertsberg/O Königsbach DÜW (J. Klug)

- 1 Ind. 28.9.25 Sandweiler, Oberfeld/Autobahnkirche BAD (L. Fischer)
- 1 Ind. 28.9.25 Wachenheim an der Weinstraße DÜW (C. Exner)
- 28 dz. 30.9.25 Karlsruhe KA* (J. Rathgeber)
- 2 dz. 30.9.25 NSG Ballauf-Wilhelmswörth MA* (F. Schrauth)
- 1 dz. 30.9.25 Sinsheim HD (E. Seifrin)

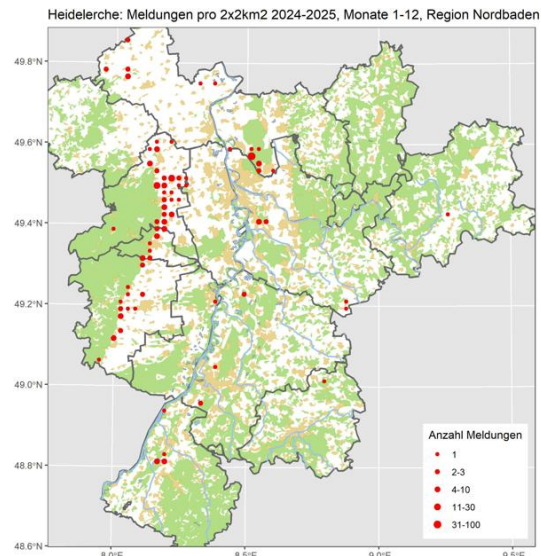

Feldlerche: Jahresvogel; verbreiteter Brutvogel, häufiger Durchzügler und lokaler Wintergast

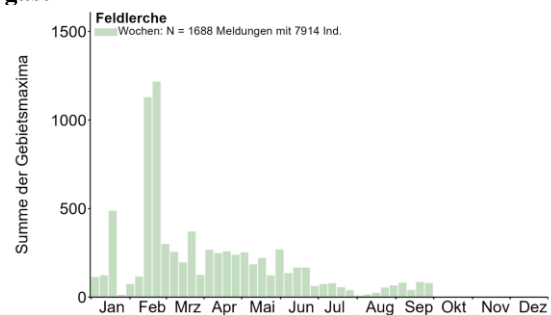

Gebietsmaxima ab 30 Ind.:

- 40 Ind. 21.9.25 Auerb. Linserain NOK (E. Werling)
- 50 Ind. 30.5.25 Epfenbach HD (D. Schumm)
- 50 Ind. 9.9.25 Oberschefflenz NOK (E. Werling)
- 30 Ind. 15.9.25 VSG Ackerplateau Einselthum DON (J. Klug)
- 30 A2 10.5.25 Würzburg ERB (J. Lippmann)



Feldlerche © W. Fischer

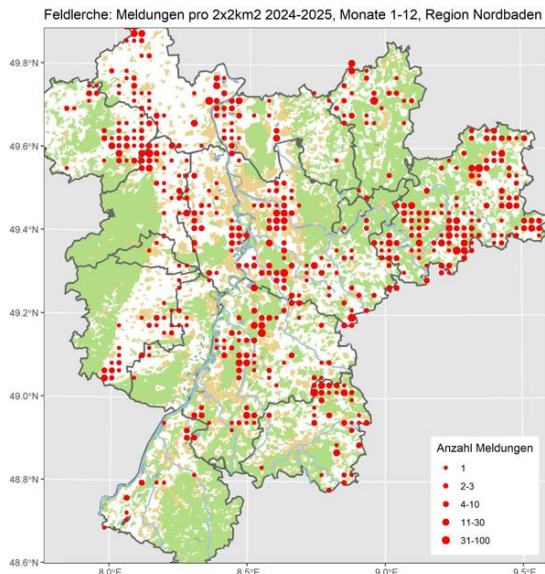

Feldlerche © J. Dreher

Uferschwalbe: Sommervogel, lokaler Brutvogel in Sandgruben; häufiger Durchzügler

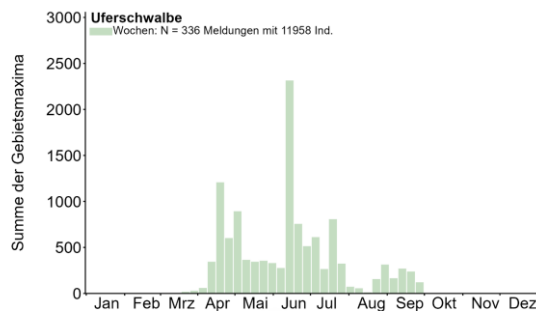

Ankunftsbeobachtungen:

- 2 Ind. 2.4.25 NSG Bruchgraben BAD (J. Lehmann)
- 1 Ind. 3.4.25 Heinrichs-Talaue-See AZ (J. Lehnert)
- 3 Ind. 3.4.25 NSG Der Spieß - An der Spießbrücke WO* (E. Barnickel)
- 5 Ind. 4.4.25 Silbersee bei Roxheim RP (P. Baust, R. Meinert)
- 20 Ind. 5.4.25 Bobenheim-Roxheim RP (J. Klug)
- 1 Ind. 5.4.25 NSG Wagbachniederung KA (H. Bott)
- 5 Ind. 6.4.25 Erländersee RA (L. Fischer)
- 4 Ind. 6.4.25 Linkenheim-Hochstetten KA (S. Tillmanns)
- 1 Ind. 6.4.25 NSG Der Spieß - An der Spießbrücke WO* (D. Schmidt)

- 15 Ind. 6.4.25 NSG Wagbachniederung KA (J. Ernst, J. Förderer, J. Stipp, J. Stober, K.M.S. Wess, T. Jungbauer)
- 2 Ind. 6.4.25 Saalbachniederung KA (V. Schmidt)
- 4 Ind. 7.4.25 Rheininsel bei Rheindürkheim HP (A. Thiele)
- 6 Ind. 7.4.25 Saalbachniederung KA (M. Wink)
- 2 Ind. 8.4.25 NSG Wagbachniederung KA (U. Paßlick)
- 4 Ind. 10.4.25 Saalbachniederung KA (T. Fichtner, W. Debatin)



Uferschwalbe in SBN © W. Debatin

Gebietsmaxima ab 50 Ind.:

- 50 Ind. 12.5.25 Gimbsheim AZ (M. Schwarz)
- 100 Ind. 27.6.25 NSG Der Spieß - An der Spießbrücke WO* (A. Viertel)
- 50 Ind. 6.7.25 NSG Der Spieß - An der Spießbrücke WO* (N. Koslowski)
- 250 Ind. 29.8.25 NSG Wagbachniederung KA (C. Heber, H. Preis)
- 70 B6 11.5.25 Omlor-Grube Wattenheim HP (C. Queisser)
- 50 Ind. 13.5.25 Rheinstetten KA (K. Lechner)
- 120 A1 2.7.25 Rheinstetten KA (K. Lechner)

120 A1 5.7.25 Rheinstetten KA (V. Engel)
 85 Ind. 8.5.25 Saalbachniederung KA (J. Dreher, L. Ehmke)
 85 Ind. 21.8.25 Saalbachniederung KA (G. Kiefer, J. Stipp, M. Wink, S. Simpson)
 100 Ind. 11.9.25 Saalbachniederung KA (A. Köhler, G. Kiefer, H.-J. Münnich, J. Plümpe, K. Lechner, W. Debatin)
 100 (4 K1) 13.9.25 Saalbachniederung KA (C. Heber, H. Schneider, J. Theophil, M. Wink, V. Schmidt, W. Debatin)
 150 Ind. 23.9.25 Saalbachniederung KA (K. Belzer)
 60 Ind. 20.6.25 Sandweier BAD (M. Seiser)
 50 Ind. 15.6.25 Sandweier, Oberfeld/Autobahnkirche BAD (L. Fischer)
 100 Ind. 5.5.25 Tomateninseln RA (K. Lechner)
 240 B5 17.7.25 Worms WO* (M. Wink)
 80 B3 17.7.25 zw. Göllheim u. Elbisheimerhof DON (M. Wink)

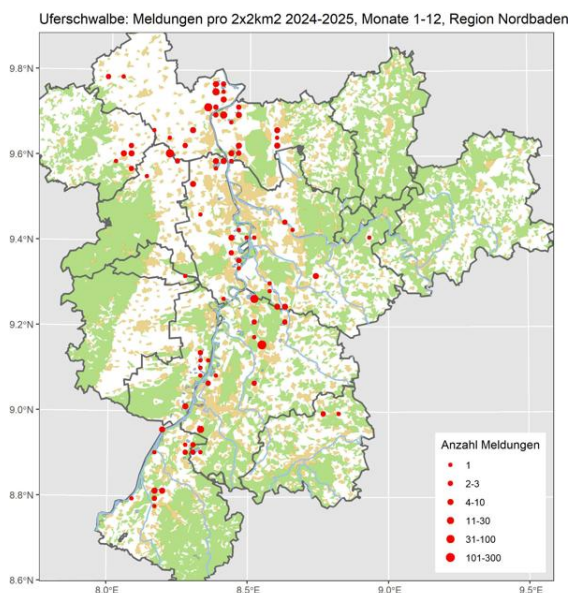

Alle Meldungen

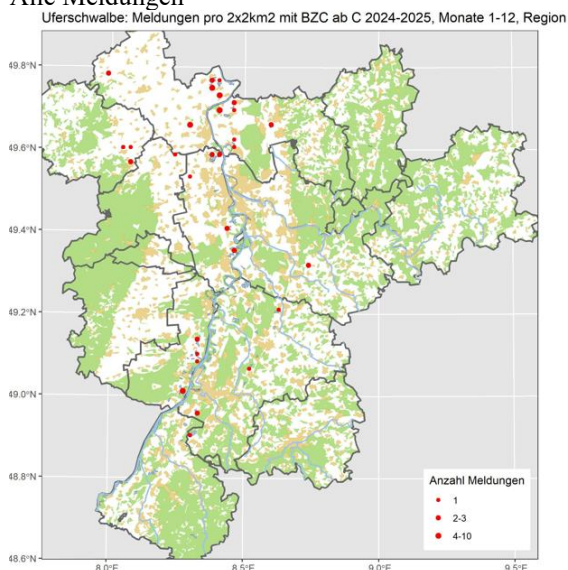

Brutvorkommen: C-Meldungen



Uferschwalbe in SBN © W. Debatin

Felsenschwalbe: Sommervogel. Seit Jahren Brutvogel in einem Steinbruch im Nordschwarzwald. Mind. 3 Nester in 2025

Rauchschwalbe: Sommervogel: verbreiteter Brutvogel, häufiger Durchzügler

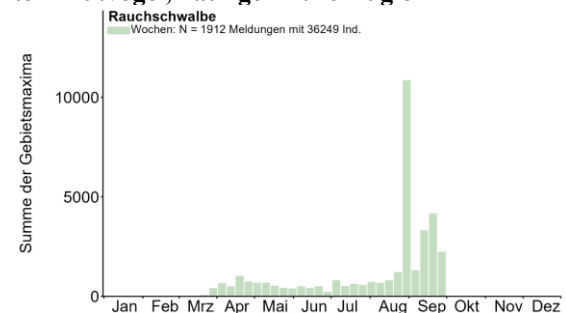

Rauchschwalbe © W. Debatin

Gebietsmaxima ab 200 Ind.:

200 Ind. am SP. 15.8.25 Eich-Gimbsheimer Altrhein mit NSG AZ (A. Kohler)
 200 Ind. 6.7.25 Guttenbach NOK (B. Heymanns)
 673 dz. 13.9.25 Heidelberg-Zentrum HD (M. Mooij)
 1005 dz. 23.9.25 Heinrichs-Talaue-See AZ (J. Lehner)
 472 dz. 7.9.25 Knittlingen PF (E. Körner)
 338 dz. 13.9.25 Knittlingen PF (E. Körner)

200 Ind. 26.8.25 Mühlacker PF (H. Voith)
 10000 Ind. 29.8.25 NSG Wagbachniederung KA
 (C. Heber, H. Bott)
 300 Ind. 20.9.25 NSG Wagbachniederung KA (J.
 Stipp)
 1500 dz. 23.9.25 Reichelsheim ERB (A. Köhler)
 200 Ind. 21.8.25 Saalbachniederung KA (G. Kiefer,
 J. Stipp, S. Simpson, W. Debatin)
 200 Ind. 11.9.25 Saalbachniederung KA (A. Köhler,
 G. Kiefer, H.-J. Münnich, K. Lechner, W. Debatin)
 200 Ind. 12.9.25 Saalbachniederung KA (C. Hüll, C.
 Seifried, F. Bindrich, G. Kiefer, M. Woelfle, V. En-
 gel)
 1000 Ind. 13.9.25 Saalbachniederung KA (A.
 Grams, C. Heber, H. Schneider, J. Theophil, M.
 Wink, V. Schmidt, W. Debatin)
 300 Ind. 14.9.25 Saalbachniederung KA (G. Kiefer,
 H. Schnelle, V. Engel, W. Debatin)
 200 Ind. 17.9.25 Saalbachniederung KA (K. Belzer,
 K. Roth, V. Engel, W. Debatin)
 300 Ind. 18.9.25 Saalbachniederung KA (A.
 Schultner)
 600 Ind. 23.9.25 Saalbachniederung KA (K. Belzer)



Rauschwalben © W. Debatin

Rauschschwalbe: Meldungen pro ZKZKMZ 2024-2025, Monate 1-12, Region Nordbaden

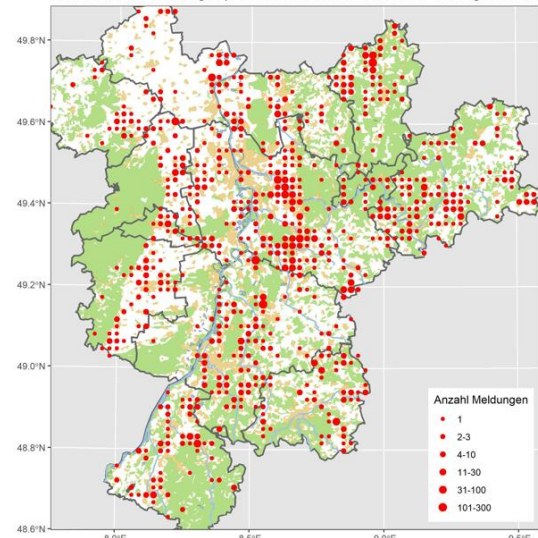

Mehlschwalbe: Sommervogel: verbreiteter Brutvogel, häufiger Durchzügler

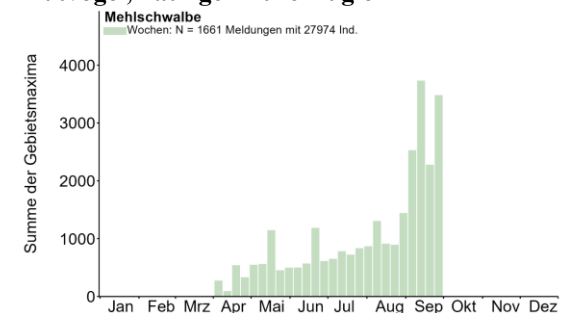

Ankunftsbeobachtungen:

1 Ind. 2.4.25 Baiertal HD (T. Lepp)
 1 Ind. 3.4.25 Hockenheim HD (T. Fichtner)
 1 Ind. 3.4.25 Lorsch HP (H. Schweizer)
 5 Ind. 3.4.25 Neuburgweier KA (J. Schalajda)
 5 A1 3.4.25 Zaisenhausen KA (I. Jähnchen)
 1 Ind. 4.4.25 Altneckar, Rodau, HP (J. Kreuziger)
 2 Ind. 4.4.25 Maikammer SÜW (D. Peter)
 1 Ind. 4.4.25 Marxzell-Pfaffenrot KA (N. Reischke)
 5 Ind. 5.4.25 Ackerflächen nördl. Riedrode HP (K.
 Daub)
 1 Ind. 5.4.25 Brühl-Rohrhof N HD (C. Stohl)
 4 Ind. 5.4.25 Ettlingen KA (K. Lechner)
 1 Ind. 5.4.25 Heidelberg-Zentrum HD (K.
 Dworschak)

1 Ind. 5.4.25 Heidelberg-Ziegelhausen HD (H. Holland)
 3 Ind. 5.4.25 Illingen RA (R. Deible)
 2 Ind. 5.4.25 Kuppenheim RA (M. Kahles)
 1 Ind. 5.4.25 Linkenheim-Hochstetten KA (J. Stipp)
 4 Ind. 5.4.25 Lorsch HP (H. Schweizer)
 1 A1 5.4.25 Rimbach HP (W. Mayer)
 2 Ind. 5.4.25 Schriesheim HD (K. Gräter)
 2 Ind. 6.4.25 Billigheim-Ingenheim SÜW (J. Kutzer)
 16 Ind. 6.4.25 Dettenheim KA (S. Tillmanns)
 10 Ind. 6.4.25 EGA Gesamt AZ (F. Klug)
 40 Ind. 6.4.25 Erländersee RA (L. Fischer)
 4 Ind. 6.4.25 Herrenwies RA (M. Leis-Messer)
 4 B6 6.4.25 Michelbuch HP (A. Quell)
 10 Ind. 6.4.25 Mühlacker PF (H. Voith)
 1 Ind. 6.4.25 Mündungheimer Altrhein HP (C. Queisser)
 20 Ind. 6.4.25 N.mühlbach/ Böttingen NOK (W.-D. Riexinger)
 15 Ind. 6.4.25 NSG Altneckarschleife - Neckarplatten 4 HD (G. Kiefer)
 2 Ind. 6.4.25 NSG Der Spieß - An der Spießbrücke WO* (D. Schmidt)
 6 Ind. 6.4.25 NSG Wagbachniederung KA (H. Partsch, J. Ernst, J. Förderer, J. Stipp, J. Stober, K.M.S. Wess, T. Jungbauer)
 2 Ind. 6.4.25 Neckarsteinach HP (A. Quell)
 20 Ind. 6.4.25 Saalbachniederung KA (I. Bartnick, V. Schmidt, W. Debatin)



Junge Mehlschwalbe © J. Dreher

Gebietsmaxima ab 150 Ind.:

(kaltes Regenwetter führte Ende September zu größeren Ansammlungen; etliche Mehlschwalben verhungerten)

200 Ind. 24.9.25 Abgrabung Rot HD (G. Kiefer)
 200 Ind. 24.9.25 Abgrabung Rot HD (G. Kiefer)
 150 dz. 24.8.25 Dielheim HD (G. Krewing-Rambausek)
 150 Ind. 22.9.25 Dossenheim-Zentrum HD (M. Wink)
 300 dz. 9.9.25 Eberbach Marienhöhe HD (C. Kunze)
 200 B3 14.8.25 Forbach Stadt RA (J. Hurst)
 350 (350x) am SP. 25.9.25 Heidelberg-Neuenheimer Feld Schwimmbad HD (J. Kunz)

400 dz. 24.9.25 Heidelberg-Weststadt HD (A. Graiff)
 590 C13a 31.8.25 Heidelberg-Zentrum HD (K. Dressel, M. Mooij)
 250 Ind. 6.9.25 Heidelberg-Zentrum HD (M. Mooij)
 452 C13a dz. 7.9.25 Heidelberg-Zentrum HD (K. Dressel, M. Mooij)
 1621 C11a dz. 13.9.25 Heidelberg-Zentrum HD (C. Hüll, M. Mooij, M. Woelfle)
 500 Ind. 24.9.25 Heidelberg Botanischer Garten HD
 200 Ind. 25.9.25 Heidelberg Botanischer Garten HD (C. Kunze)
 180 Ind. 12.9.25 Heinrichs-Talaue-See AZ (D. Deleted)
 165 dz. 13.9.25 Knittlingen PF (E. Körner)
 162 dz. 20.9.25 Knittlingen PF (E. Körner)
 200 B9 14.5.25 KW Biblis HP (P. Petermann)
 200 A2 21.6.25 Lobbach HD (G. Krewing-Rambausek)
 150 Ind. 14.9.25 NSG Der Spieß - An der Spießbrücke WO* (A. Neu)
 630 Ind. 9.9.25 NSG Schwalbennest von Neckarsteinach HP (J. Roeder)
 1502 dz. 23.9.25 Reichelsheim ERB (A. Köhler)
 200 B9 14.5.25 Rheinauen KW Biblis HP (P. Petermann)
 200 Ind. 4.9.25 Saalbachniederung KA (F. Von Appen, K. Lechner)

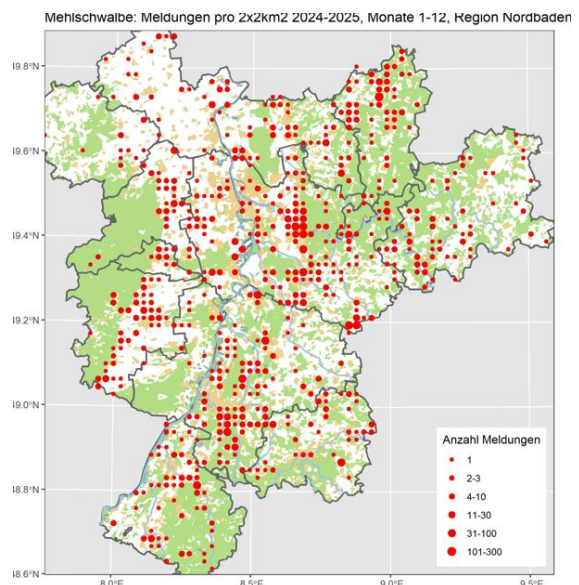

Rötelschwalbe: Ausnahmegast

Alle Daten:

1 ad. 5.5.25 Saalbachniederung KA (M. Wink) Aus der Nähe mit Fernglas gesehen. Flog gemeinsam mit vielen Rauch-, Mehl- und Uferschwalben in Wassernähe. Langer gegabelter Schwanz wie bei Rauchschwalbe; heller, rötlicher Bürzel, helle Unterseite, rötlichbrauner Kopf.

Bartmeise: Sehr lokaler Jahresvogel

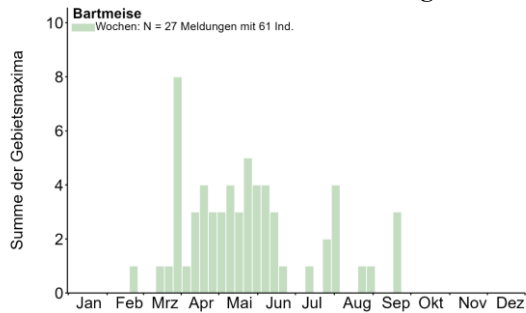

Alle Daten: Nur in geringer Anzahl in WBN!

Brutnachweise:

4 C12 (2 M ad., 2 K1) 11.5.25 NSG Wagbachniederung KA (D. Walz, J. Stipp, L. Ehmke, M. Müller, R. Benz, T. Plentz) Männchen füttert 2 Jungvögel, die ihm hinterher fliegen; zeitweise weiteres adultes Männchen dabei

4 B3 (1 M ad., 1 W ad., 2 K1 // 1 M, 1 W) 1.6.25 NSG Wagbachniederung KA (D. Walz, N. Fröhlich, T. Thormann)



Bartmeisen-Männchen © M. Vences

Schwanzmeise: Jahresvogel: Verbreiteter Brutvogel und Durchzügler

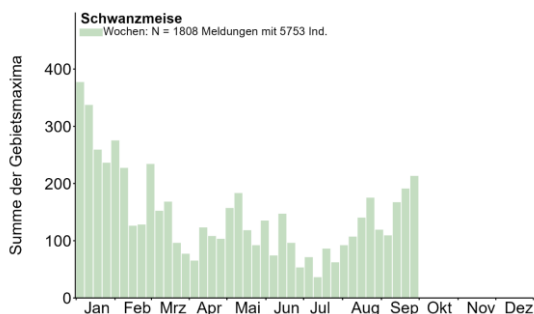

Gebietsmaxima ab 15 Ind.: 17 Ind. 24.8.25 Bensheim HP (C. Schweiger)

15 Ind. 27.7.25 Dossenheim HD (W. Fischer)

17 Ind. 27.9.25 Dossenheim Schwabenheim HD (M. Ziara)

20 Ind. 6.8.25 Ettlingen KA (I. Kaufmann)

15 Ind. 23.9.25 Heinrichs-Talaue-See AZ (J. Lehner)

15 Ind. 4.8.25 Hemsbach HD (L. Lottenburger)

25 A1 5.7.25 Höchst i. Odw. ERB (L. Daab)

20 Ind. 22.6.25 Karlsruhe KA* (M. Sonntag)

15 Ind. 1.5.25 Neckarwimmersbach Au HD (L. Sauter)

26 Ind. 12.6.25 NSG Nußlocher Wiesen HD (G. Kiefer)

15 B7 5.5.25 NSG Wagbachniederung KA (G. Kiefer, H.-J. Münnich, M. Philipp, M. Wink)

15 Ind. 20.9.25 NSG Wagbachniederung KA (D. Koch, J. Stipp, P. Baust)

15 A1 8.6.25 Oberhausen-Rheinhausen KA (G. Bennen)

15 Ind. 11.9.25 Oos, Oberwald/Bruch BAD (A. Huck)

15 Ind. 25.8.25 W Hanhofen NW (W. Braunstein)

Schwanzmeise: Meldungen pro 2x2km2 2024-2025, Monate 1-12, Region Nordbaden

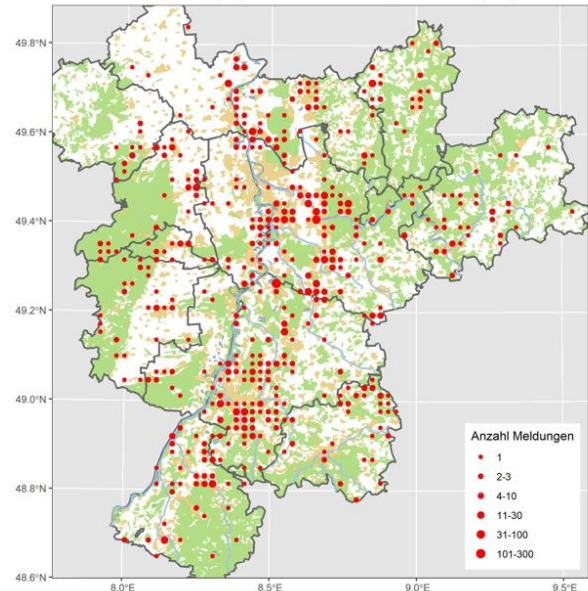

Schwanzmeise © M. Vences

Seidensänger: Ausnahmestart

Alle Daten: 1 A2 13.5.25 Diefenbach, PF (J. Bosch)

Der Seidensänger breitet sich in Mitteleuropa aus; regelmäßige Vorkommen in den Niederlanden und am Niederrhein.

Waldlaubsänger: Sommervogel: Noch regelmäßiger Brutvogel der Laubwälder

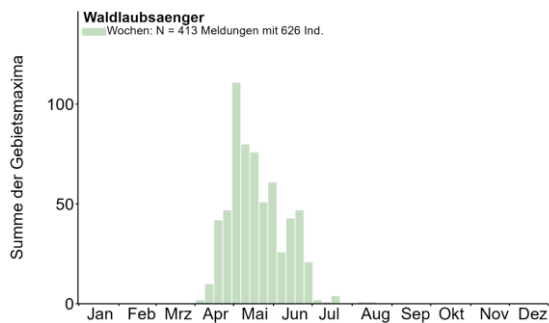

Ankunft: Ende März/Anfang April

Letztbeobachtungen:

- 1 A2 28.6.25 Deringer Horn, Oberderdingen KA (E. Körner)
- 1 A2 28.6.25 Haßloch DÜW (T. Kärcher)
- 1 A2 28.6.25 Oberderdingen KA (E. Körner)
- 4 A2 29.6.25 Ettlingen KA (K. Lechner)
- 1 A2 29.6.25 Kerzenheim DON (J. Debus)
- 1 Ind. 29.6.25 Unterer Jägerweg RA (L. Bounin)
- 1 A1 1.7.25 Michelbach, Hirschberg/Münzberg RA (J. Müller)
- 1 Ind. 5.7.25 Dossenheim HD (W. Fischer)
- 1 A1 9.7.25 Monbachschlucht PF (B. Boysen)
- 1 Ind. 18.7.25 Götzebuckel BAD (M. Leis-Messer)
- 1 Ind. 18.7.25 Spessart KA (K. Lechner)
- 1 A2 19.7.25 Buchen Morre Untertal NOK (B. Krummel)
- 1 Ind. 19.7.25 O Neustadt/SO Mußbach NW (W. Braunstein)
- 1 A2 19.7.25 Schriesheim HD (M. Wink)
- 1 Ind. 6.8.25 Haselgrund/Sommerhart RA (T. Schlaich)
- 1 Ind. 13.8.25 Bad Dürkheim DÜW (K.&T. Dreher-Fiebig)

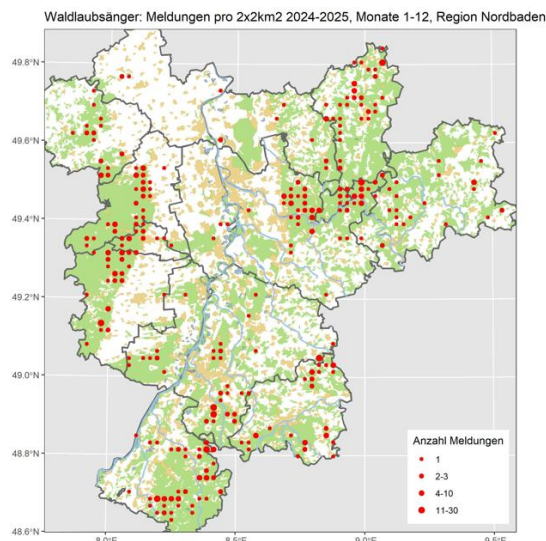

Waldlaubsänger © M. Wink

Fitis: Sommervogel; verbreiteter Brutvogel und Durchzügler

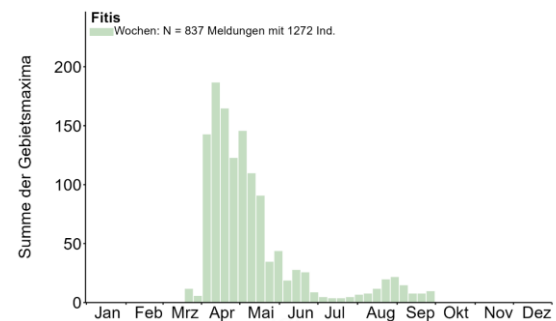

Ankunftsbeobachtungen:

- 1 A2 3.4.25 Abelweiher LU* (H. Schmitt)
- 1 Ind. 3.4.25 Ackerflächen nördlich Niederwald HP (C. Schweiger)
- 1 Ind. 3.4.25 Allmendwald RP (T. Dolich)
- 1 Ind. 3.4.25 Bühl, Nelkenstr. RA (L. Thiess, M. Boschert)
- 1 Ind. 3.4.25 Ettlingen KA (K. Lechner)
- 1 A2 3.4.25 Fränkisch-Crumbach ERB (R. Limprecht)
- 2 Ind. 3.4.25 Karlsbad KA (B. Schittenhelm)
- 1 Ind. 3.4.25 Kerzenheim DON (H.-V. Bastian)
- 1 A2 3.4.25 Ludwigshafen am Rhein LU* (H. Schmitt)
- 1 Ind. 3.4.25 NSG Großlattbacher Riedberg PF (J. Schwarzwälder)
- 2 Ind. 3.4.25 Neuleiningen DÜW (A. Behnisch)
- 1 Ind. 3.4.25 Niederwaldsee HP (C. Schweiger)
- 1 Ind. 3.4.25 Saalbachniederung KA (G. Kiefer)
- 2 Ind. 4.4.25 Ackerflächen südwestlich Groß-Rohrheim HP (C. Schweiger)
- 1 A2 4.4.25 Bad Dürkheim DÜW (C. Exner)
- 3 Ind. 4.4.25 Bobenheim-Roxheim RP (R. Meinert)
- 3 B9 4.4.25 Karlsruhe KA* (L. Heber)
- 2 Ind. 4.4.25 Lampertheim HP (F. Schrauth)
- 1 M 4.4.25 MhB-he148 ERB (T. Steiger)
- 1 Ind. 4.4.25 Murgstau, Gaggenau RA (W. Seiler)
- 1 Ind. 4.4.25 Mutterstadt RP (T. Kärcher)
- 1 A2 4.4.25 NSG Allmendäcker KA (H. Barié, I. Wanner)
- 1 A2 4.4.25 NSG Haardtrand - Auf der Krähöhle DÜW (C. Exner)
- 1 Ind. 4.4.25 NSG Hinterer Roxheimer Altrhein RP (R. Meinert)



Fitis © D. Koch

- 1 Ind. 4.4.25 Ochsenlachen-See RP (P. Baust)
- 1 Ind. 4.4.25 Sulzbach N NOK (M. Müller)
- 1 Ind. 4.4.25 Viernheimer Heide HP (C. Queisser)
- 1 Ind. 4.4.25 Wörrstadt AZ (P. Boswell)

Letztbeobachtungen:

- 1 Ind. 17.9.25 NSG Wagbachniederung KA (K. Belzer)
- 1 Ind. 18.9.25 Ackerflächen südöstl. Lampertheim HP (F. Schrauth)
- 1 Ind. 18.9.25 Vogelbusch Nußdorf MOS (F. Bindrich)
- 1 Ind. 23.9.25 Ladenburg Losgraben HD (G. Kiefer)
- 1 Ind. 23.9.25 Saalbachniederung KA (K. Belzer)
- 1 Ind. 26.9.25 Haardt NW (C. Heber)
- 1 Ind. 27.9.25 Karlsruhe KA* (R. Haug)
- 1 Ind. 27.9.25 Landau in der Pfalz MOS (F. Bindrich)
- 1 Ind. 27.9.25 NSG Ballauf-Wilhelmswörth MA* (F. Schrauth)
- 2 Ind. 27.9.25 NSG Der Spieß - An der Spießbrücke WO* (V. Schmidt)
- 1 Ind. 27.9.25 Omlor-Grube Wattenheim HP (C. Queisser)
- 1 Ind. 27.9.25 Ransweiler DON (C. Rosenbach)
- 1 Ind. 28.9.25 Eberbach Marienhöhe HD (C. Kunze)

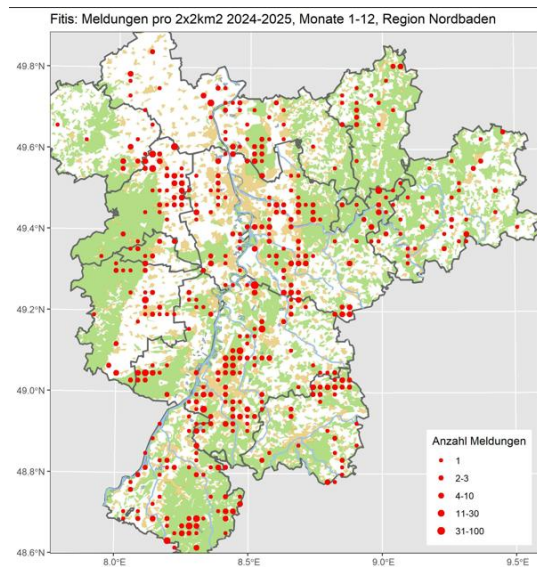

Zilpzalp: Sommervogel: Weitverbreiteter Brutvogel, häufiger Durchzügler, lokal überwinternd

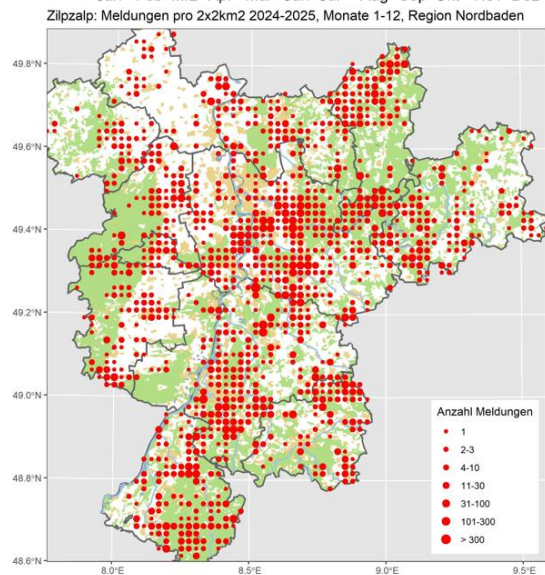
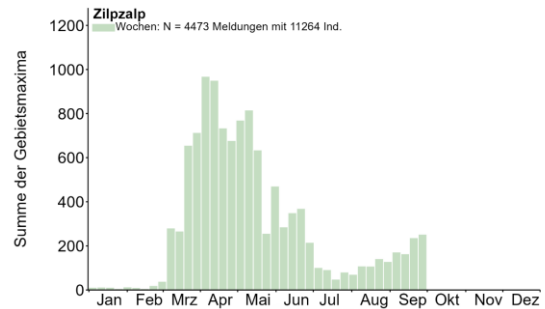

Zilpzalp © W. Debatin

Feldschwirl: Lokaler Sommervogel und Durchzügler

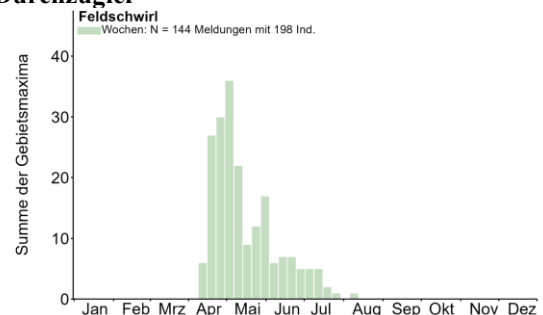

Ankunfts-Daten:

1 Ind. 12.4.25 Heinrichs-Talaue-See AZ (J. Lehnert)
 1 A2 12.4.25 NSG Wagbachniederung KA (M. Daouad, V. Fetscher)
 1 Ind. 13.4.25 NSG Wagbachniederung KA (G. Merkert, K. Kosiewski, K. Lechner, T. Lang)
 1 A1 14.4.25 NSG Sandweier BAD (D. Peter)
 1 Ind. 14.4.25 NSG Wagbachniederung KA (J. Bayer, M. Wink)
 2 A2 14.4.25 Oos, Oberwald/Bruch BAD (J. Lehmann)
 1 Ind. 15.4.25 NSG Wagbachniederung KA (H. Schneider)
 1 A2 16.4.25 Dannstadt-Schauernheim RP (T. Kärcher)
 1 Ind. 17.4.25 Einhäuser Bruch HP (K. Daub)
 1 Ind. 17.4.25 Malsch HD (G. Kiefer)
 1 Ind. 17.4.25 NSG Wagbachniederung KA (A. Grams, J. Fischer, J. Körner, K. Fischer, T. Lang)
 1 A2 18.4.25 N Geinsheim NW (C. Heber)
 2 A2 18.4.25 NSG Wagbachniederung KA (A. Vogel, F. Bindrich, L. Ehmke, L. Seitz, L. Sperrfechter, R. Györfy, S. Helfer, T. Lang, V. Fetscher, V. Raigel, V. Schmidt)
 1 Ind. 19.4.25 Au am Rhein RA (A. Zschiedrich)
 1 Ind. 19.4.25 Bruchsal Neuwiesen KA (S. Simpson)
 1 Ind. 19.4.25 Kapellenbruch HD (G. Kiefer)
 2 A2 19.4.25 Ketsch HD (D. Koch, H. Schinke)
 1 Ind. 19.4.25 NSG Karl-Ludwig-See HD (G. Waldmann)
 1 Ind. 19.4.25 NSG Wagbachniederung KA (J. Förderer, J. Wildraut, T. Wildemann)
 1 Ind. 19.4.25 Saalbachniederung KA (J. Wildraut, W. Debatin)
 1 Ind. 20.4.25 Ketsch HD (D. Koch)
 2 A2 20.4.25 NSG Wagbachniederung KA (J. Förderer, T. Lang)
 2 Ind. 21.4.25 Kapellenbruch HD (G. Kiefer)
 2 A2 21.4.25 NSG Wagbachniederung KA (G. Kiefer, J. Schwane, M. Krömer, T. Lang)
 1 A2 21.4.25 NSG Weschnitz-Insel von Lorsch HP (C. Zurek)
 1 Ind. 22.4.25 Kapellenbruch HD (G. Kiefer)
 7 (7 M ad.) 22.4.25 NSG Bruchgraben BAD (E. Keber)



Singender Feldschwirl © D. Koch

1 A2 22.4.25 NSG Wagbachniederung KA (M. Wink)
 2 Ind. 23.4.25 Kapellenbruch HD (G. Kiefer)
 1 Ind. 24.4.25 Haßloch DÜW (H. Geske)
 5 A2 25.4.25 Minfeld GER (K. Belzer, R. Meinert)
 1 A2 25.4.25 NNO Geinsheim NW (C. Bussen)
 1 A2 25.4.25 NSG Wagbachniederung KA (C. Bernitt, H. Rößler, M. Schulz)
 1 A2 25.4.25 Steinfelsbachtal nördl. Hergersweiler SÜW (K. Belzer)
 1 A2 25.4.25 Wörth am Rhein GER (R. Meinert)

Letztbeobachtungs-Daten

1 Ind. 4.7.25 Kapellenbruch HD (G. Kiefer)
 1 Ind. 8.7.25 Kapellenbruch HD (G. Kiefer)
 1 A2 15.7.25 NSG Wagbachniederung KA (N. Hölzel)
 1 A2 15.7.25 Waghäusel KA (L. Wolter)
 1 Ind. 26.7.25 Eich-Gimbsheimer Altrhein mit NSG AZ (V. Schmidt)
 1 Ind. 7.8.25 Hainstadt Weißfeld NOK (U. Mössinger)
 1 Ind. 14.9.25 NSG Bruchgraben BAD (L. Fischer)

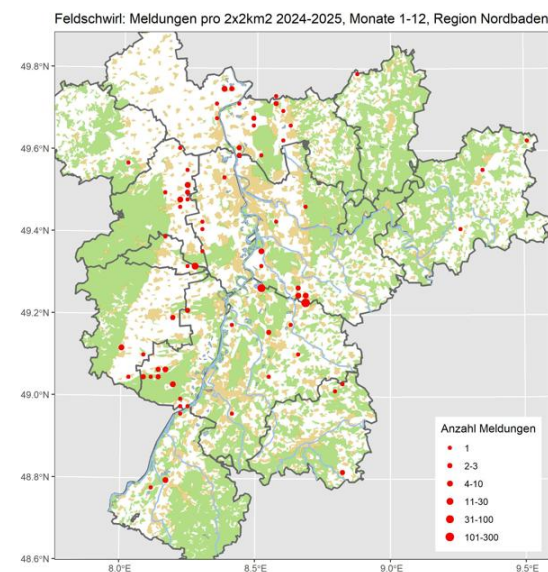

Rohrschwirl: Sommervogel; sehr lokaler Brutvogel

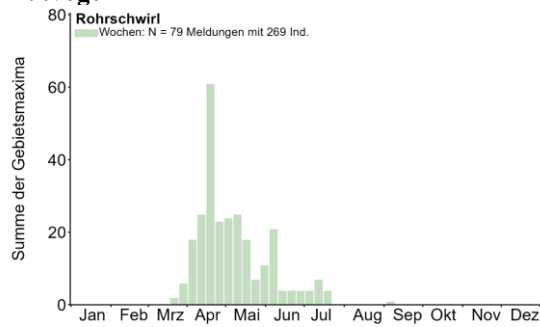

Ankunftsbeobachtungen:

- 2 Ind. 2.4.25 NSG Der Spieß - An der Spießbrücke WO* (C. Queisser)
- 1 A2 3.4.25 NSG Wagbachniederung KA (J. Kortlepel, J. Wiedemann, W. Jansen)
- 2 Ind. 3.4.25 Worms WO* (F. Geisen, F. Lamprecht)
- 2 Ind. 4.4.25 NSG Wagbachniederung KA (H. Schmitt, T. Lang)
- 4 Ind. 5.4.25 NSG Der Spieß - An der Spießbrücke WO* (H.-P. Goerlich, K.&T. Dreher-Fiebig, M. Sacher)
- 2 Ind. 5.4.25 NSG Wagbachniederung KA (C. Rathmann, C. Steinkamp, D. Schmidt, J. Ernst, R. Haug)
- 1 Ind. 5.4.25 Worms WO* (D. Schmidt, K.&T. Dreher-Fiebig)
- 2 Ind. 6.4.25 NSG Der Spieß - An der Spießbrücke WO* (D. Schmidt)

Letztebeobachtungen:

- 1 A2 26.6.25 Gimbsheim AZ (M. Klöppel)
- 1 A2 8.7.25 Worms WO* (F. Geisen)
- 1 Ind. 20.7.25 NSG Wagbachniederung KA (K. Von Dahlen)
- 1 Ind. 7.9.25 NSG Der Spieß - An der Spießbrücke WO* (V. Schmidt)

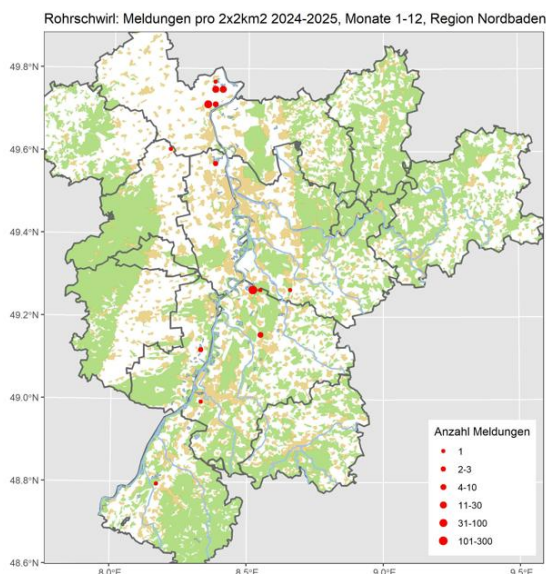

Mariskenrohrsänger: Sehr lokaler Sommervogel

Alle Daten: im Frühjahr kurzfristig im NSG Der Spieß - An der Spießbrücke WO* beobachtet- später nicht mehr. Offenbar keine Brut.

Schilfrohrsänger: Sommervogel: Lokaler Brutvogel und Durchzügler

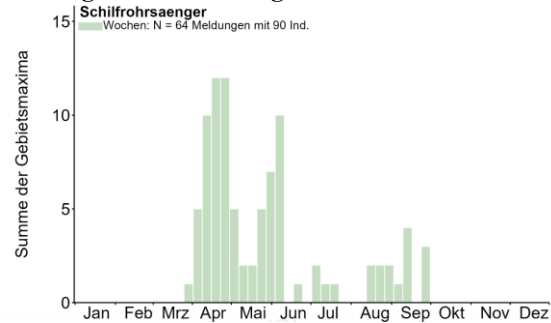

Alle Daten:

- 1 Ind. 1.4.25 NSG Wagbachniederung KA (G. Kiefer)
- 2 Ind. 4.4.25 NSG Wagbachniederung KA (G. Kiefer, T. Lang)
- 2 A2 6.4.25 NSG Wagbachniederung KA (A. Grams, D. Walz, J. Ernst, J. Förderer, J. Stipp, K.M.S. Wess, P. Fischer, T. Jungbauer, T. Lang)
- 3 A2 7.4.25 NSG Wagbachniederung KA (A. Per-rayon, C.u.S. Zantke, M. Wink)
- 1 Ind. 9.4.25 NSG Der Spieß - An der Spießbrücke WO* (M. Schwarz)



Schilfrohrsänger in SBN © W. Debatin

- 2 Ind. 9.4.25 NSG Wagbachniederung KA (F. Bindrich, H. Schneider, K. Hubatsch, L. Van Der Eyk, U. Paßlick)
- 1 Ind. 11.4.25 NSG Wagbachniederung KA (D. Walz)
- 1 Ind. 12.4.25 Kapellenbruch HD (G. Kiefer)
- 1 A2 12.4.25 NSG Der Spieß - An der Spießbrücke WO* (S. Dröse, W. Henkes)
- 1 Ind. 12.4.25 NSG Wagbachniederung KA (J. Ernst, K. Kosiewski)
- 1 Ind. 12.4.25 Worms WO* (K. Hornung)
- 1 Ind. 13.4.25 NSG Der Spieß - An der Spießbrücke WO* (A. Neu)
- 1 Ind. 13.4.25 NSG Wagbachniederung KA (K. Kosiewski)

1 Ind. 13.4.25 Saalbachniederung KA (R. Sommerfeld)
 1 Ind. 14.4.25 Saalbachniederung KA (D. Koch, M. Wink)
 1 A2 15.4.25 Hammeraue-Süd-Herrnfeld HP (J. Kreuziger)
 2 A2 18.4.25 NSG Wagbachniederung KA (F. Bindrich, V. Schmidt)
 3 A2 (1 M / 1 M / 1 M) 19.4.25 Eich-Gimbsheimer Altrhein AZ (V. Schmidt)
 2 A2 22.4.25 NSG Der Spieß - An der Spießbrücke WO* (V. Schmidt)
 1 A2 22.4.25 Saalbachniederung KA (A. Grams)
 1 Ind. 23.4.25 Brühl-Rohrhof S HD (A. Stöhr, C. Stohl)
 1 Ind. 23.4.25 Saalbachniederung KA (A. Thiele)
 1 Ind. 24.4.25 LSG Schwetzingen Wiesen HD (A. Stöhr)
 3 A2 24.4.25 NSG Wagbachniederung KA (K. Hanika, T. Lang)
 1 Ind. 24.4.25 Worms WO* (F. Geisen)
 1 Ind. 26.4.25 NSG Aalkistensee PF (J. Blessing)
 1 A2 26.4.25 NSG Wagbachniederung KA (D. Walz, J. Stober, R. Haug)
 1 A1 27.4.25 NSG Der Spieß - An der Spießbrücke WO* (J. Weiß)
 2 Ind. 27.4.25 Worms WO* (K.&T. Dreher-Fiebig)
 1 A2 29.4.25 Saalbachniederung KA (R. Haug)
 1 Ind. 30.4.25 NSG Roßweiher PF (J. Blessing)
 1 Ind. 5.5.25 NSG Der Spieß - An der Spießbrücke WO* (K.&T. Dreher-Fiebig)
 2 A2 5.5.25 NSG Wagbachniederung KA (M. Philipp)
 1 Ind. 5.5.25 Worms WO* (K.&T. Dreher-Fiebig)
 1 A2 6.5.25 NSG Wagbachniederung KA (M. Philipp, M.u.H. Hoffmann)
 1 A2 10.5.25 NSG Wagbachniederung KA (K. Lechner)
 1 Ind. 12.5.25 NSG Wagbachniederung KA (J. Bonifart)
 1 Ind. 12.5.25 Waghäusel KA (P. Schäfer)
 1 M ad. 16.5.25 Neumühle/Fuchsmühle Offenbach an der Queich SÜW (T. Garrecht)
 1 A2 19.5.25 NSG Wagbachniederung KA (A. Kazi, H. Schäfer, J. Meyer-Menk, M. Morteani)
 2 Ind. 23.5.25 NSG Wagbachniederung KA (B. Wilberg)
 1 Ind. 25.5.25 Bobenheim-Roxheim RP (W. Fischer)
 1 A2 25.5.25 Dörrenbach SÜW (M. Wagner)
 1 Ind. 25.5.25 Kapellenbruch HD (G. Kiefer)
 1 A1 31.5.25 Worms WO* (D. Walz)
 1 Ind. 1.6.25 Klärteiche Offstein DÜW (J. Bonifart, P. Schäfer)
 1 Ind. 2.6.25 Saalbachniederung KA (G. Kiefer)
 1 Ind. 3.6.25 NSG Wagbachniederung KA (G. Kiefer)
 4 A2 7.6.25 NSG Wagbachniederung KA (M. Krömer)
 2 C13a 9.6.25 Worms WO* (M.u.H. Hoffmann)

4 C12 (1 M, 1 W, 2 Pull.) 9.6.25 Worms: NSG Der Spieß WO* (V. Schmidt)
 1 A1 3.7.25 Worms WO* (M. Klöppel)
 1 A1 8.7.25 Worms WO* (F. Geisen)
 1 Ind. 12.7.25 NSG Wagbachniederung KA (R. Wendt)
 1 K1 20.7.25 NSG Der Spieß - An der Spießbrücke WO* (V. Schmidt)
 1 K1 17.8.25 Saalbachniederung KA (W. Debatin)



Schilfrohrsänger in SBN © W. Debatin

1 Ind. 19.8.25 Klärteiche Offstein DÜW (V. Schmidt)
 1 Ind. 21.8.25 LSG Schwetzingen Wiesen HD (A. Stöhr)
 1 ad. 26.8.25 Saalbachniederung KA (D.J. Tindall)
 1 Ind. 29.8.25 Saalbachniederung KA (W. Debatin)
 1 K1 7.9.25 NSG Der Spieß - An der Spießbrücke WO* (V. Schmidt)
 1 K1 8.9.25 NSG Der Spieß - An der Spießbrücke WO* (H. Schmitt)
 2 Ind. 12.9.25 Saalbachniederung KA (D. Walz, F. Bindrich)
 1 Ind. 14.9.25 Klärteiche Offstein DÜW (T. Kärcher)
 2 (2 K1) 27.9.25 NSG Der Spieß - An der Spießbrücke WO* (V. Schmidt)
 1 Ind. 28.9.25 Saalbachniederung KA (J. Ernst)

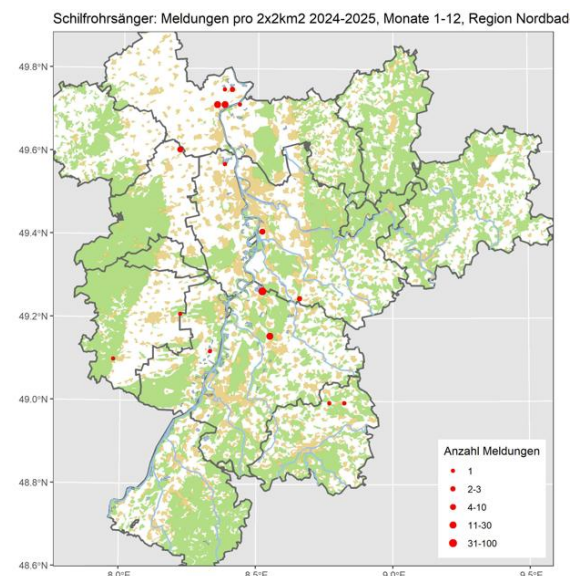

Buschrohrsänger: Ausnahmegast

Alle Daten:

1 Ind. 11.6.25 Böhl-Iggelheim RP (F. Geisen, N. Koch, U. Janz) Leider nicht frei sitzend gesehen. Ca. Eine Stunde vorher loh-lüh-li Gesang 3 mal aus der südwestlich (N-S-Ausrichtung) angrenzenden Strauchhecke sehr leise gehört. Davon leider keine Aufnahme vorhanden. Im Anschluss hat dann an der Hecke noch ein gut sichtbarer (vermutlicher) Sumpfrohrsänger gesungen. Von mindestens 3 SRS im näheren Umfeld umgeben. // Singt ausgiebig von 9:00-9:30 aus dem Schilf. Dabei mehrmals gut zu beobachten. Tonbelege vorhanden.

Sumpfrohrsänger: Sommervogel: regelmäßiger Brutvogel

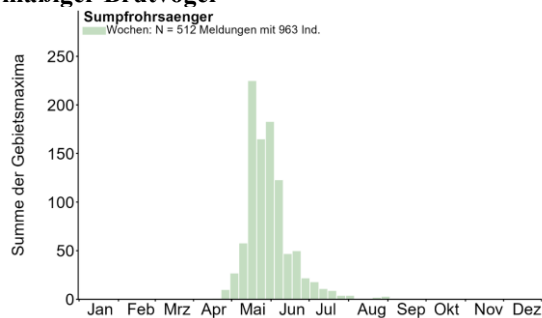

Ankunftsbeobachtungen:

- 1 Ind. 25.4.25 NSG Wagbachniederung KA (J. Gehrke)
- 1 Ind. 26.4.25 Bibliser Bruch HP (K. Daub)
- 3 Ind. 26.4.25 Heddesheim HD (C. Di Vita)
- 2 A2 26.4.25 NSG Wagbachniederung KA (R. Haug, T. Heinrich)
- 1 Ind. 28.4.25 Saalbachniederung KA (M. Wink)
- 1 A2 29.4.25 Brensbach ERB (R. Limprecht)
- 1 Ind. 29.4.25 NSG Wagbachniederung KA (J. Winter)
- 1 M 29.4.25 Neupotzer Altrhein GER (H.-J. Schygulla)
- 1 Ind. 29.4.25 Saalbachniederung KA (J. Roeder)
- 1 Ind. 30.4.25 Ackerflächen um Rohrlachgraben HP (C. Queisser)
- 1 A2 30.4.25 Karlsruhe KA* (L. Heber)
- 2 Ind. 30.4.25 NSG Wagbachniederung KA (K.&T. Dreher-Fiebig)



Sumpfrohrsänger in WBN © D. Koch

- 1 A2 1.5.25 Dannstadt-Schauernheim RP (T. Kärcher)
- 2 A2 1.5.25 Eisenberg DON (H.-V. Bastian)
- 1 Ind. 1.5.25 LSG Kleiner Wald FT* (J. Weiß)
- 1 Ind. 1.5.25 NSG Ballauf-Wilhelmswörth MA* (A. Thiele)
- 1 A2 1.5.25 NSG Wagbachniederung KA (B. Schittenhelm, J. Ernst, J. Rohrmoser, R. Haug, R. Reitz, T. Lang, W. Wehmeyer)
- 1 A2 2.5.25 Eisenberg DON (H.-V. Bastian)
- 1 Ind. 2.5.25 Karlsruhe KA* (U. Kofler)
- 3 (2 ad.) 2.5.25 Klärteiche Offstein DÜW (D.J. Tindall)
- 2 Ind. 2.5.25 NSG Wagbachniederung KA (G. Kiefer, R. Müller, W. Müller)
- 1 A2 3.5.25 Götzingen Steige NOK (F. Laier)
- 1 Ind. 3.5.25 IKONE Neckarelz NOK (P. Baust, S. Schlosser)
- 1 Ind. 3.5.25 NSG LA Welsches Loch HP (C. Schweiger)
- 2 (2 M ad.) 3.5.25 Ooskanal/Eichtung BAD (E. Keber)
- 1 Ind. 3.5.25 Schwarzerdhof, Großvillars PF (E. Körner)
- 1 A2 3.5.25 Zuzenhausen HD (D. Walz)
- 1 Ind. 4.5.25 Ackerflächen südwestlich Groß-Rohrheim HP (C. Queisser)
- 1 Ind. 4.5.25 NSG Wagbachniederung KA (N. Agster, S. Hecht)



Sumpfrohrsänger © W. Debatin

Letztbeobachtungen:

- 1 A1 10.7.25 Fürth HP (W. Mayer)
- 2 A2 10.7.25 Stollhofen RA (W. Jansen)
- 1 A2 10.7.25 Stollhofen/Söllingen RA (W. Jansen)

1 C14a 15.7.25 Ettlingen KA (N. Falk)
 1 A2 15.7.25 Lustadt GER (J. Ullemeyer)
 1 Ind. 16.7.25 Abgrabung Wehrbruch Büchet KA (G. Kiefer)
 1 A2 17.7.25 Schlicht bei Neuhofen RP (M. Gärtner)
 1 A1 18.7.25 Brensbach ERB (G. Schneider)
 2 (1 ad., 1 K1) 20.7.25 NSG Der Spieß - An der Spießbrücke WO* (V. Schmidt)
 1 Ind. 27.7.25 NSG Wagbachniederung KA (J. Förderer)
 1 Ind. 2.8.25 Nußloch, NSG Dammstücker HD (G. Kiefer)
 2 (2 K1) 23.8.25 Edingen-Neckarhausen HD (A. Köhler)
 1 Ind. 29.8.25 Winkel/Winklerhof RA (W. Seiler)
 1 Ind. 31.8.25 Saalbachniederung KA (W. Debatin)
 1 Ind. 7.9.25 Wiesloch) HD (W. Seiler)

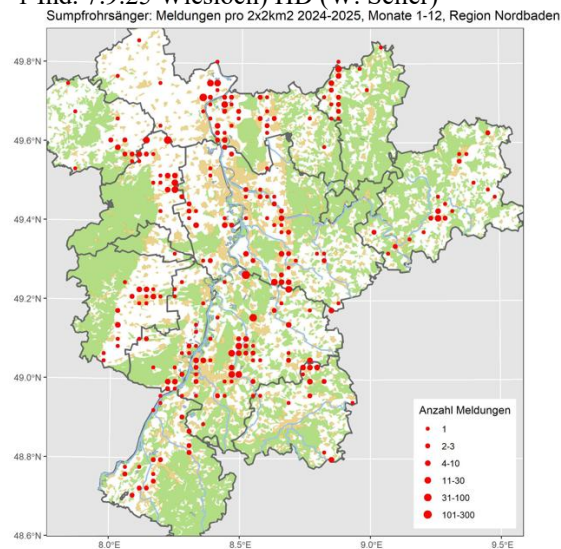

Teichrohrsänger: Sommervogel: Verbreiteter Brutvogel und Durchzügler

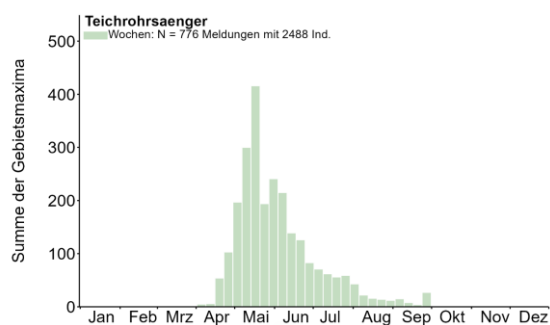

Ankunftsbeobachtungen:

1 Ind. 5.4.25 Klärteiche Offstein DÜW (M.u.H. Hoffmann)
 1 Ind. 13.4.25 NSG Schwetzingen Wiesen Tongrubengelände HD (C. Stohl)
 1 Ind. 13.4.25 NSG Wagbachniederung KA (F. Rosing, J. Ernst, K. Kosiewski)
 1 Ind. 14.4.25 NSG Altneckar Heidelberg Wieblingen MITTE HD (J. Förderer)
 1 A2 14.4.25 Worms WO* (T. Grunwald)
 1 A2 16.4.25 Hochdorf-Assenheim RP (T. Kärcher)

1 Ind. 16.4.25 NSG Altneckar Heidelberg Wieblingen MITTE HD (J. Förderer)
 2 Ind. 17.4.25 NSG Wagbachniederung KA (K. Fischer, T. Lang)



Teichrohrsänger © J. Dreher

1 Ind. 18.4.25 Kapellenbruch HD (G. Kiefer)
 2 A2 18.4.25 NSG Der Spieß - An der Spießbrücke WO* (W. Wehmeyer)
 3 A2 18.4.25 NSG Wagbachniederung KA (L. Seitz, R. Györffy, S. Helfer, V. Fetscher, V. Raigel, V. Schmidt)
 1 Ind. 18.4.25 Saalbachniederung KA (R. Györffy, V. Raigel)
 1 A2 18.4.25 Worms WO* (F. Damminger)
 4 A2 19.4.25 Hochdorf-Assenheim RP (T. Kärcher)
 3 Ind. 19.4.25 NSG Der Spieß - An der Spießbrücke WO* (A. Thiele)
 1 Ind. 19.4.25 NSG LA Bonaue HP (P. Petermann)
 1 Ind. 19.4.25 Waghäusel KA (M. Krömer)
 2 A2 (1 M / 1 M) 20.4.25 Assenheim: Marlachrenaturierung RP (T. Kärcher)





Teichrohrsänger © W. Debatin

Letztbeobachtungen:

- 2 Ind. 17.8.25 Rohrlachweiher bei Fußgönheim RP (K.&T. Dreher-Fiebig)
- 2 Ind. 18.8.25 NSG LA Rallengraben HP (P. Petermann)
- 1 Ind. 19.8.25 Sandweier, Oberfeld/Autobahnkirche BAD (L. Fischer)
- 1 Ind. 31.8.25 Erpolzheim DÜW (K.&T. Dreher-Fiebig)
- 1 Ind. 7.9.25 Saalbachniederung KA (R. Gänßler, R. Haug)
- 1 Ind. 13.9.25 Eich AZ (M. Forst)
- 3 Ind. 13.9.25 Worms WO* (K.&T. Dreher-Fiebig)
- 2 Ind. 20.9.25 NSG Wagbachniederung KA (J. Stipp)
- 1 Ind. 27.9.25 Dannstadt-Schauernheim RP (T. Kärcher)
- 4 Ind. 27.9.25 Heinrichs-Talaue-See AZ (J. Lehnert)
- 15 Ind. 27.9.25 NSG Der Spieß - An der Spießbrücke WO* (V. Schmidt)
- 5 Ind. 28.9.25 Eich-Gimbsheimer Altrhein mit NSG AZ (V. Schmidt)
- 1 Ind. 28.9.25 Germersheim GER (F. Bindrich)
- 1 Ind. 30.9.25 NSG Ballauf-Wilhelmswörth MA* (F. Schrauth)

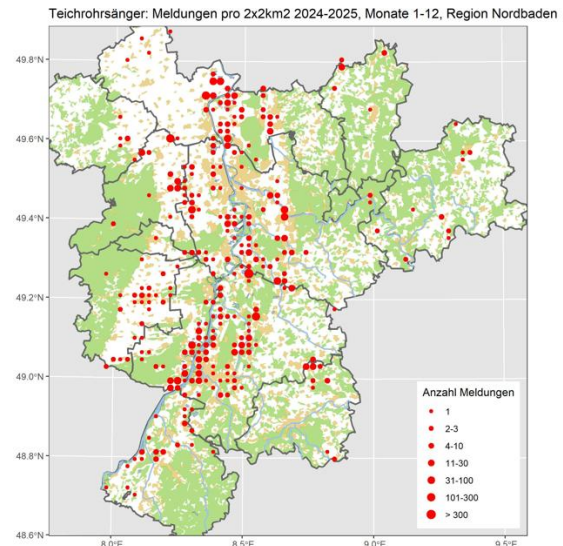

Drosselrohrsänger: Sommervogel: Lokaler Brutvogel und Durchzügler

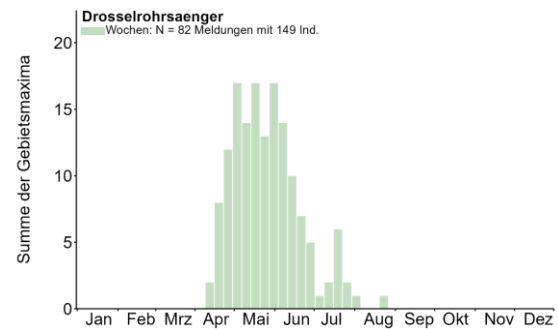

Ankunftsbeobachtungen:

- 1 Ind. 13.4.25 Heidelberg-Wieblingen HD (K. Hofmann)
- 1 A2 14.4.25 Saalbachniederung KA (D. Koch, M. Wink, S. Simpson, W. Debatin)
- 2 A2 16.4.25 Saalbachniederung KA (F. Damming, H. Schnelle)
- 2 A2 18.4.25 Saalbachniederung KA (F. Bindrich, F. Wichmann, L. Ehmke, L. Sperrfechter, R. Wegner, T. Lang)



Drosselrohrsänger in SBN © W. Debatin

- 1 Ind. 19.4.25 NSG Der Spieß - An der Spießbrücke WO* (A. Thiele)
- 1 Ind. 19.4.25 NSG Wagbachniederung KA (J. Bonifart)

2 (2 M) 19.4.25 Saalbachniederung KA (J. Theophil, J. Wildraut, W. Debatin)
 1 A2 20.4.25 NSG Wagbachniederung KA (K. Gräter, T. Lang)
 4 Ind. 20.4.25 Saalbachniederung KA (U. Müller)
 1 Ind. 21.4.25 NSG Wagbachniederung KA (T. Lang)
 4 A2 21.4.25 Saalbachniederung KA (J. Ernst, V. Schmidt, W. Debatin)
 1 Ind. 21.4.25 Worms WO* (H. Schneider)
 4 A2 22.4.25 Saalbachniederung KA (A. Grams, M. Wink, W. Debatin)
 4 Ind. 23.4.25 Saalbachniederung KA (A. Thiele, C. Bakker, W. Debatin)
 3 Ind. 25.4.25 Saalbachniederung KA (W. Debatin)
 1 Ind. 26.4.25 NSG Wagbachniederung KA (H. Voith, T. Heinrich)
 4 Ind. 26.4.25 Saalbachniederung KA (J. Förderer, J. Schäufole, J. Stober, W. Debatin)
 1 A2 27.4.25 BS an der Straße Waldsee-Speyer RP (M. Gärtner)
 1 Ind. 27.4.25 NSG Roßweiher PF (J. Blessing)
 1 A2 27.4.25 NSG Wagbachniederung KA (M. Lutz)
 4 Ind. 27.4.25 Saalbachniederung KA (D. Koch, I. Bartnick, J. Ernst, W. Debatin)
 5 (3 M) 28.4.25 Saalbachniederung KA (E. Körner, H. Barié, J. Klug, M. Wink, W. Debatin)

Letztebeobachtungen:

1 A2 20.6.25 Sandweier BAD (M. Seiser)
 1 M 27.6.25 Neupotzer Altrhein GER (H.-J. Schygulla) Nicht singend, aber den typischen Anfangslaut vom Gesang.
 1 Ind. 28.6.25 Sandweier, Oberfeld/Autobahnkirche BAD (L. Fischer)
 1 A2 6.7.25 NSG Der Spieß - An der Spießbrücke WO* (N. Koslowski)
 1 A1 30.7.25 NSG Wagbachniederung KA (A. Dietz)
 1 Ind. 26.8.25 Saalbachniederung KA (B. Mellein)

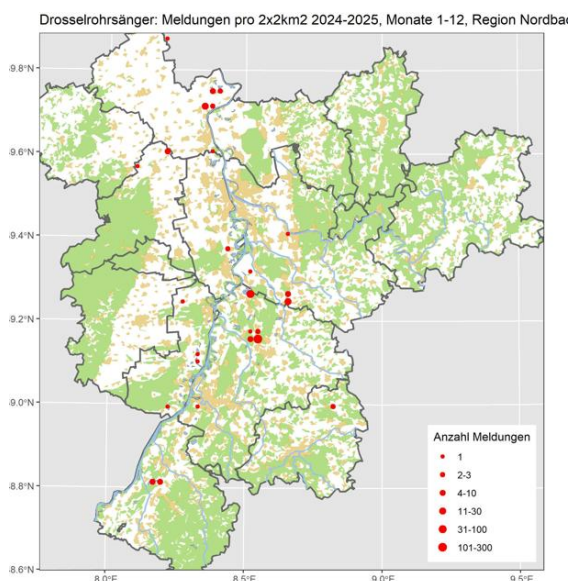

Gelbspötter: Sommervogel: Lokaler Brutvogel und Durchzügler

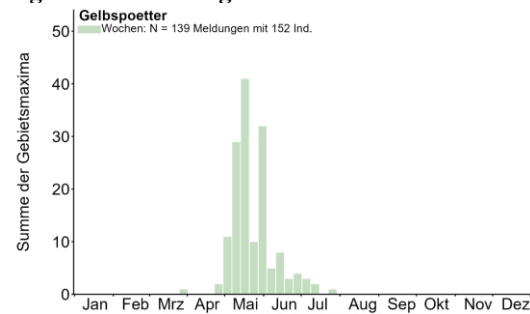

Ankunfts-Daten:

1 Ind. 23.4.25 Karlsruhe KA* (C. Seifried, U. Kofler)
 1 Ind. 27.4.25 Karlsruhe KA* (S. Brethauer)
 1 A2 1.5.25 LSG Kleiner Wald FT* (J. Weiß)
 2 A2 2.5.25 Karlsruhe KA* (U. Kofler)
 1 A2 3.5.25 Edingen Fischkinderstube HD (D. Lehnau, E. Mehler, P. Nickolaus, S. Gelking)
 1 Ind. 3.5.25 Erländersee RA (L. Fischer)
 1 Ind. 3.5.25 Heidelberg HD (S. Nielsen)
 1 M ad. 3.5.25 Hügelsheim RA (E. Keber) 1 sM
 1 A2 3.5.25 Karlsruhe KA* (S. Simpson)
 1 A2 3.5.25 NSG LA östlich Fretterloch HP (P. Petermann)



Gelbspötter © D. Koch

1 A2 3.5.25 NSG Wagbachniederung KA (H. Barié)
 1 Ind. 4.5.25 Karlsruhe KA* (A. Grams)
 1 Ind. 4.5.25 Rohrlachweiher bei Fußgönheim RP (K.&T. Dreher-Fiebig)
 1 Ind. 6.5.25 Dettenheim KA (S. Tillmanns)
 1 A2 7.5.25 Einhäuser Bruch HP (K. Daub)
 2 A2 7.5.25 Karlsruhe KA* (T. Wirsing)
 1 A2 7.5.25 S Knöringen MOS (U. Janz)
 1 A2 8.5.25 Erlache + Ackerflächen nördlich Tongruben HP (P. Petermann)
 1 A2 9.5.25 Germersheim GER (F. Bindrich)
 1 A2 9.5.25 Gönnsheim DÜW (T. Kärcher)
 1 A2 10.5.25 Bibliser Bruch HP (K. Daub)
 1 A2 10.5.25 Eich AZ (V. Schmidt)
 1 A2 10.5.25 Erpolzheimer Bruch DÜW (F. Geisen)
 1 A2 10.5.25 Maulbeeraue HP (C. Queisser)
 1 A2 10.5.25 Vogelbusch Nußdorf MOS (F. Bindrich)
 1 A2 10.5.25 Wurmberg PF (U. Sach)

Letzte Beobachtungen:

- 1 A2 2.7.25 Rheinstetten KA (K. Lechner)
- 1 A2 4.7.25 Karlsruhe KA* (K. Lechner)
- 1 A2 5.7.25 Elchesheim-Illingen, Rhein-km 347/Altrhein RA (R. Haug)
- 1 B4 9.7.25 Neustadt an der Weinstraße NW (C. Heber)
- 1 Ind. 10.7.25 Neustadt an der Weinstraße NW (W. Braunstein)
- 1 Ind. 15.7.25 Altrhein Leopoldshafen KA (S. Tillmanns)
- 1 Ind. 29.7.25 Heinrichs-Talaue-See AZ (J. Lehnert)

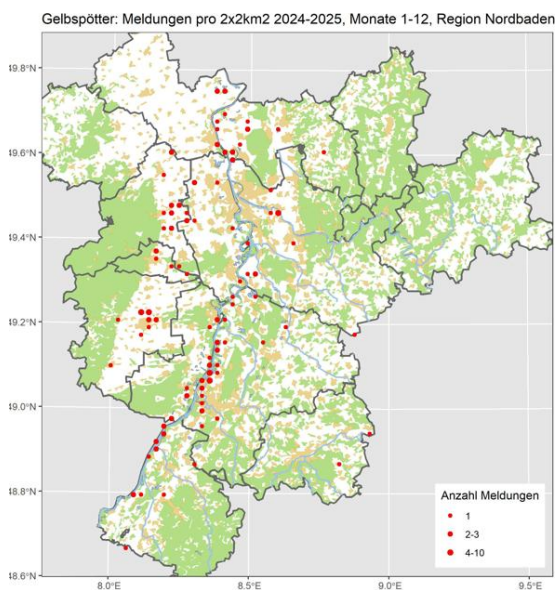

Orpheusspötter: Lokaler Sommervogel- in Ausbreitung begriffen

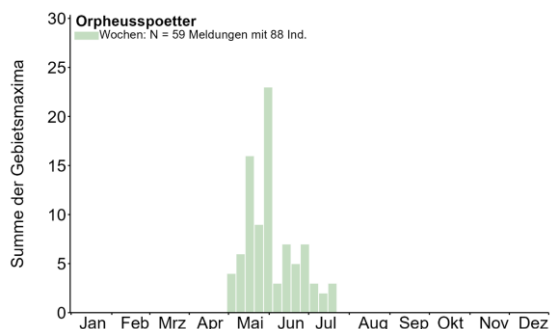

Alle Daten:

- 1 A2 2.5.25 Neustadt an der Weinstraße NW (J. Klug)
- 2 Ind. 3.5.25 Sandweier, Oberfeld/Autobahnkirche BAD (L. Fischer) 2 sm
- 1 A2 4.5.25 Deponie Grenzhof HD (M. Wink)
- 1 A2 4.5.25 Rosengarten HP (C. Queisser) selbe Stelle wie in den Jahren zuvor.
- 1 A2 5.5.25 Neustadt an der Weinstraße NW (J. Klug)
- 1 M ad. 5.5.25 Rosengarten HP (G. Oberwestberg)
- 2 A2 8.5.25 Dammheim MOS (U. Janz)
- 1 A2 8.5.25 Karlsruhe KA* (A. Toth)

- 1 A2 11.5.25 Waghäusel KA (J. Ernst)
- 1 A2 12.5.25 SO Nußdorf MOS (F. Bindrich)
- 1 A2 13.5.25 NSG Der Spieß - An der Spießbrücke WO* (A. Schade)
- 2 A2 14.5.25 Mußbach NW (A. Schade)
- 1 A2 14.5.25 Neustadt an der Weinstraße NW (C. Heber) hat Revier von Gelbspötter bezogen
- 1 A2 15.5.25 SO Nußdorf MOS (F. Bindrich) nach wie vor
- 1 A2 16.5.25 Deponie Grenzhof HD (J.E. Dietrich)
- 1 A2 17.5.25 Deponie Grenzhof HD (J. Dreher)
- 1 B6 17.5.25 Edingen-Neckarhausen HD (M. Wink)
- 1 A2 17.5.25 Neustadt an der Weinstraße NW (J. Klug)
- 2 Ind. 17.5.25 Sandweier BAD (L. Fischer)
- 1 A2 18.5.25 Asselheim-Höllenberg DÜW (A. Frey)
- 1 A2 18.5.25 Grünstadt DÜW (A. Frey)
- 2 A2 18.5.25 Muggensturm, Obere Hart/Deponie RA (J. Lehmann)
- 1 A2 19.5.25 Landau MOS (M. Entling)
- 1 A2 19.5.25 Landau in der Pfalz MOS (U. Janz)
- 1 A1 19.5.25 NSG Waghbachniederung KA (C. Rathmann)



Orpheusspötter © M. Wink

- 1 Ind. 19.5.25 Saalbachniederung KA (G. Kiefer)
- 2 A2 20.5.25 Ebertsheim DÜW (H.-V. Bastian)
- 1 A2 22.5.25 Eisenberg DON (A. Frey)
- 1 A2 24.5.25 Abgrabung Blankenloch KA (S. Olshewski)
- 1 A2 24.5.25 Au am Rhein RA (A. Vogel)
- 5 B7 26.5.25 Dammheim MOS (F. Bindrich) anhaltend Warnrufe u. Gesang / Warnrufe
- 1 B4 26.5.25 SO Nußdorf MOS (F. Bindrich)
- 1 A2 27.5.25 Sandweier BAD (B. Sprauer, H.-J. Kiefer)
- 1 A2 29.5.25 Abgrabung Blankenloch KA (S. Olshewski)
- 1 A2 29.5.25 Bornheim SÜW (U. Janz)
- 1 A2 29.5.25 Landau in der Pfalz MOS (U. Janz)
- 1 Ind. 29.5.25 Stutensee KA (A. Grams)

1 A2 30.5.25 Vogelbusch Nußdorf MOS (F. Bindrich) Gelbspötter-Warnrufe parallel
 7 B5 31.5.25 Kerzenheim - Grube Klausling DON (H.-V. Bastian, V. Schmidt) ein Vogel trägt Futter; wäre allerdings recht früh für juv bei der Art
 1 B4 31.5.25 Rosengarten HP (C. Queisser)
 1 A2 31.5.25 SO Kerzenheim/N Eisenberg DON (V. Schmidt)
 3 B3 1.6.25 Landau MOS (F. Bindrich) Gesang u. Warnrufe
 4 A2 1.6.25 NSG Ebenberg MOS (F. Bindrich)
 1 A2 1.6.25 Vogelbusch Nußdorf MOS (F. Bindrich)
 1 A2 1.6.25 Waghäusel KA (T. Thormann)
 1 A2 3.6.25 NSG Ebenberg MOS (P. Van Laethem)
 1 A1 9.6.25 Kerzenheim - Grube Klausling DON (J. Debus)
 1 B4 15.6.25 Rosengarten HP (C. Queisser)
 3 C14b 16.6.25 SO Kerzenheim/N Eisenberg DON (J. Debus)
 1 A2 17.6.25 Göllheim DON (H.-V. Bastian)
 2 A2 17.6.25 zw. Göllheim u. Elbisheimerhof DON (H.-V. Bastian)
 2 A2 19.6.25 Albersweiler SÜW (U. Janz)
 1 A2 20.6.25 Sandweiler, Oberfeld/Autobahnkirche BAD (T. Lang)
 1 Ind. 21.6.25 Linkenheim-Hochstetten KA (S. Tillmanns)
 1 A2 24.6.25 zw. Göllheim u. Elbisheimerhof DON (F. Geisen)
 1 B4 25.6.25 Dammheim MOS (U. Janz)
 1 M ad. 25.6.25 Linkenheim-Hochstetten KA (M. Rumberger)
 1 A2 25.6.25 Siebeldingen SÜW (U. Janz)
 1 A2 28.6.25 Weisenheim am Berg DÜW (C. Braunberger, C. Exner)
 1 B4 29.6.25 Muggensturm, Obere Hart/Deponie RA (J. Lehmann)
 2 B7 30.6.25 SO Nußdorf MOS (F. Bindrich) 2 Ind. gleichzeitig warnend
 3 (1 ad., 2 K1) 6.7.25 Neustadt an der Weinstraße NW (C. Heber)
 1 Ind. 9.7.25 Neustadt an der Weinstraße NW (C. Heber)
 1 A2 13.7.25 Neustadt an der Weinstraße NW (A. Bonifart, J. Bonifart)
 1 B7 16.7.25 Neustadt an der Weinstraße NW (C. Heber)
 3 B4 18.7.25 Neustadt an der Weinstraße NW (C. Heber)

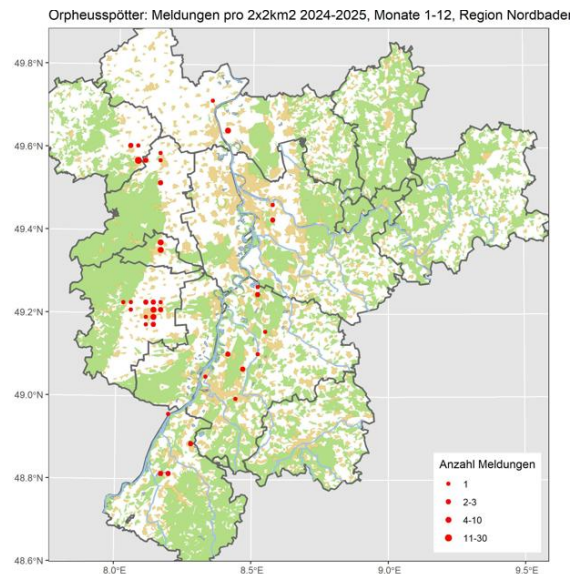

Zistensänger (Cistensänger): Sehr seltener Sommervogel (Art in Ausbreitung begriffen)

Alle Daten:

2 A2 24.9.25 NSG Bruchgraben BAD (R. Martin) durch Rekorder. 2 zeitgleich singende Ind.
 Auch im Hessischen Ried hielten sich 2 Ind. auf.

Mönchsgrasmücke: Jahresvogel: Häufiger Brutvogel und Durchzügler; lokal überwinternd

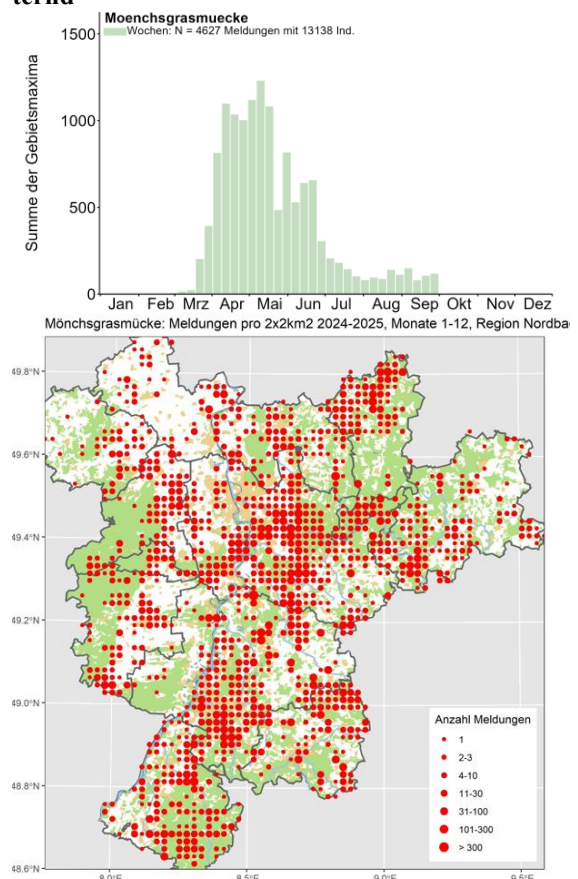



Mönchsgrasmücken-Männchen © J. Dreher



Mönchsgrasmücken-Weibchen © D. Koch



Singende Mönchsgrasmücke © D. Koch

Gartengrasmücke: Sommervogel: Verbreiteter Brutvogel und Durchzügler

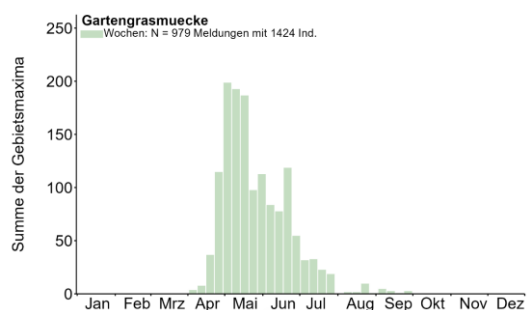

Ankunftsbeobachtungen:

- 1 Ind. 5.4.25 Sinsheim HD (E. Sefrin)
- 3 A1 (1 M / 1 M / 1 M) 12.4.25 MhB-rp149-Rechtenbach SÜW (M. Wagner)
- 1 Ind. 13.4.25 Insel Rott KA (C.u.S. Zantke)
- 1 A2 13.4.25 Otterstadt RP (M. Gärtner)
- 1 Ind. 13.4.25 Sternenfels PF (J. Bosch)

- 1 Ind. 14.4.25 Billigheimer Bruch SÜW (A. Sch-rass)
- 1 Ind. 15.4.25 NSG Unteres Heimental NOK (E. Werling)
- 1 A2 17.4.25 Stutensee KA (R. Wegner)
- 1 A2 19.4.25 Asselheim-Höllenberg DÜW (H.-V. Bastian)
- 1 Ind. 19.4.25 Bad König ERB (S. Erb)
- 1 M ad. 19.4.25 Bühl RA (E. Keber)
- 1 Ind. 19.4.25 Deponie Grenzhof HD (A. Konrad)
- 1 Ind. 19.4.25 Diedesfeld NW (K. Pagenkopf)
- 1 Ind. 19.4.25 Kahlbachsgrund HD (G. Kiefer)
- 1 M 19.4.25 MhB-rp139-Bad Dürkheim DÜW (P. Kues)
- 1 Ind. 19.4.25 Neustadt an der Weinstraße NW (S. Jester)
- 1 Ind. 19.4.25 Sinsheim HD (E. Sefrin)
- 2 A2 20.4.25 Asselheim-Höllenberg DÜW (H.-V. Bastian)
- 1 Ind. 20.4.25 Heinrichs-Talaue-See AZ (J. Lehnert)
- 1 Ind. 20.4.25 Katzenbuckel NOK (L. Sauter)
- 1 Ind. 20.4.25 Landau MOS (S. Munsch)
- 1 Ind. 20.4.25 Mühlhausen HD (G. Krewing-Rambausek)
- 1 Ind. 20.4.25 Sandweiler BAD (J. Lehmann)

Letztbeobachtungen:

- 8 Ind. 22.8.25 Biblis HP (K. Daub)
- 1 Ind. 22.8.25 Oberhausen-Rheinhausen KA (D. Metzner)
- 1 Ind. 4.9.25 Eisenberg DON (F. Klug)
- 1 Ind. 5.9.25 NSG Wagbachniederung KA (T. Lepp)
- 1 Ind. 10.9.25 Kerzenheim DON (V. Schlär)
- 1 Ind. 14.9.25 NSG Der Spieß - An der Spießbrücke WO* (A. Neu)
- 1 Ind. 27.9.25 Diedelsheim KA (J. Stipp)
- 1 Ind. 27.9.25 Heinrichs-Talaue-See AZ (J. Lehnert)

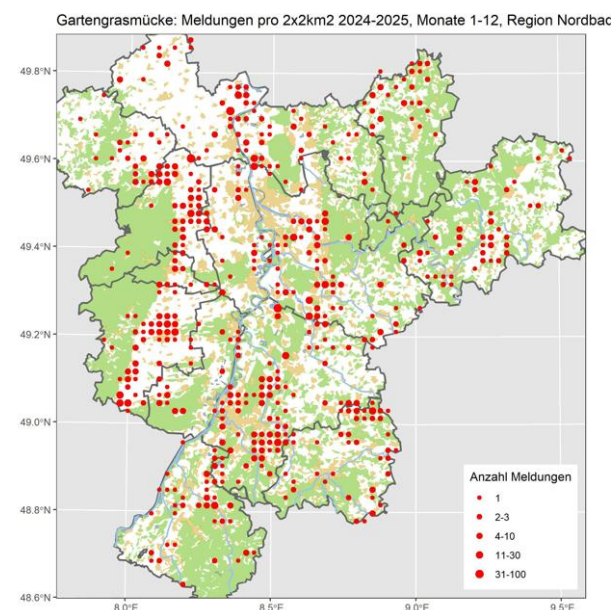

Klappergrasmücke: Sommervogel: Verbreiteter Brutvogel und Durchzügler

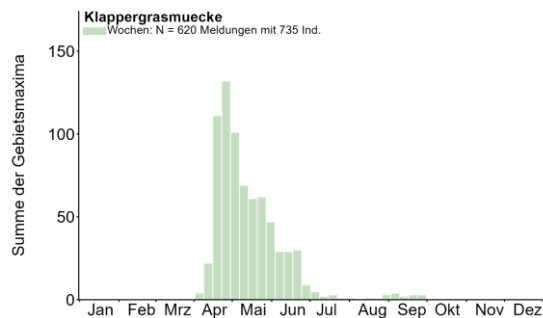

Ankunftsbeobachtungen:

- 1 Ind. 5.4.25 NSG Wagbachniederung KA (D. Schmidt)
- 2 Ind. 5.4.25 Rittersb. Hasselberg NOK (E. Werling)
- 1 Ind. 8.4.25 Mühlhausen HD (D. Walz)
- 1 Ind. 9.4.25 Malsch HD (D. Walz)
- 1 Ind. 9.4.25 Rittersb. Hasselberg NOK (E. Werling)
- 1 Ind. 11.4.25 Lampertheim Sportgelände HP (F. Schrauth)
- 1 Ind. 12.4.25 Königsbach-Stein PF (E. Körner)
- 1 Ind. 12.4.25 Lampertheim Sportgelände HP (F. Schrauth)
- 2 (1 M / 1 M) 12.4.25 Maikammer SÜW (K.-J. Schirra)
- 2 A2 12.4.25 Malsch HD (D. Walz)
- 1 M 12.4.25 MhB-rp149-Rechtenbach SÜW (M. Wagner)
- 1 Ind. 14.4.25 Dossenheim-Zentrum HD (M. Wink)
- 1 Ind. 14.4.25 Grünstadt DÜW (A. Frey)
- 1 Ind. 14.4.25 Lampertheim Sportgelände HP (F. Schrauth)
- 1 Ind. 14.4.25 NSG Wagbachniederung KA (M. Wink)
- 1 Ind. 14.4.25 Obrigheim DÜW (A. Frey)
- 1 Ind. 15.4.25 Ackerflächen westlich Erlache und Neuauskiesung HP (C. Zurek)
- 1 A2 15.4.25 Bofsheim Bierberg NOK (F. Laier)
- 1 Ind. 15.4.25 Grünstadt DÜW (A. Behnisch)
- 1 Ind. 15.4.25 Krumbach W NOK (R. Meinert)
- 2 A2 (1 M / 1 M) 15.4.25 MhB-bw87 PF (O. Harms)
- 1 Ind. 15.4.25 NSG Unteres Heimental NOK (E. Werling)
- 1 Ind. 15.4.25 Rittersb. Hasselberg NOK (E. Werling)
- 1 Ind. 16.4.25 Kartung/Duttenhurst RA (D. Peter)
- 3 A2 16.4.25 Malsch HD (D. Walz)
- 1 Ind. 16.4.25 NSG Wagbachniederung KA (J. Klug)
- 1 A2 17.4.25 Bernhardsweiher Oberderdingen KA (E. Körner)
- 1 Ind. 17.4.25 Ettlingen KA (K. Lechner)
- 1 Ind. 17.4.25 Malsch HD (G. Kiefer)

- 1 A2 17.4.25 NSG Wagbachniederung KA (A. Grams, C. Konopka, J. Fischer, J. Körner, J. Temme, K. Fischer, T. Lang)



Klappergrasmücke © W. Fischer

Letztbeobachtungen: 1 Ind. 20.7.25 Ladenburg HD (D. Stefan)

- 1 Ind. 26.7.25 Sinsheim HD (E. Sefrin)
- 1 Ind. 2.8.25 LSG Schwetzingen Wiesen HD (A. Stöhr)
- 1 Ind. 13.8.25 Höchst i. Odw. ERB (L. Daab)
- 1 Ind. 3.9.25 Karlsruhe KA* (R. Haug)
- 1 Ind. 5.9.25 SSW Ruppertsberg/O Königsbach DÜW (C. Heber)
- 1 Ind. 7.9.25 Ladenburg Losgraben HD (M. Ziara)
- 1 Ind. 13.9.25 Saalbachniederung KA (C. Heber)
- 1 Ind. 17.9.25 NSG Ballauf-Wilhelmswörth MA* (F. Schrauth)
- 1 Ind. 17.9.25 NSG Wagbachniederung KA (K. Belzer)
- 1 Ind. 18.9.25 Nußdorf MOS (F. Bindrich)
- 1 Ind. 27.9.25 Diedelsheim KA (J. Stipp)
- 1 Ind. 27.9.25 Kerzenheim DON (V. Schlär)
- 1 Ind. 27.9.25 NSG Der Spieß - An der Spießbrücke WO* (V. Schmidt)

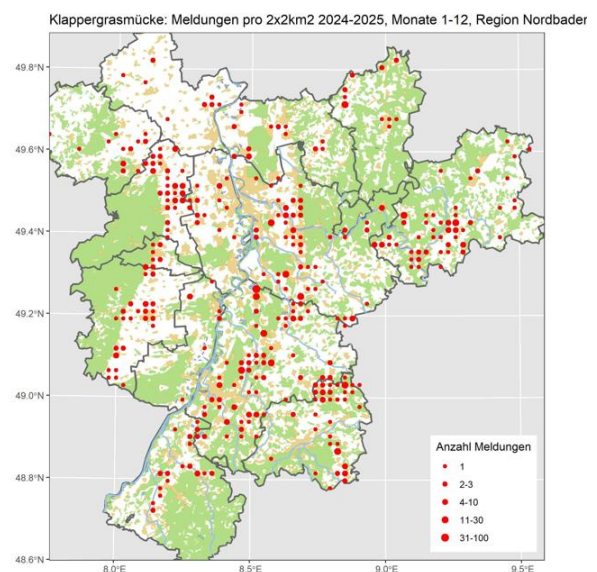

Dorngrasmücke: Sommervogel: Verbreiteter Brutvogel und Durchzügler

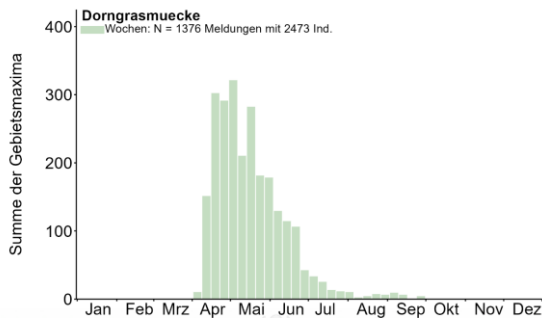

Ankunftsbeobachtungen:

- 1 Ind. 5.4.25 Großvillars KA (E. Körner)
- 3 Ind. 5.4.25 Linkenheim-Hochstetten KA (J. Stipp)
- 1 Ind. 6.4.25 Bad Dürkheim DÜW (K.&T. Dreher-Fiebig)
- 1 A2 6.4.25 Großvillars KA (E. Körner)
- 1 Ind. 6.4.25 NSG Schwetzinger Wiesen HD (C. Stohl)
- 1 Ind. 7.4.25 Auerb. Linserain NOK (E. Werling)
- 1 Ind. 7.4.25 Fußgönheim RP (T. Kärcher)
- 1 Ind. 8.4.25 Birkenheide RP (T. Kärcher)
- 1 Ind. 9.4.25 Mündungheimer Altrhein HP (C. Queisser)
- 1 Ind. 9.4.25 NSG Der Spieß - An der Spießbrücke WO* (M. Schwarz)
- 1 Ind. 9.4.25 Schweighofen SÜW (F. Merck)
- 1 Ind. 10.4.25 Erpolzheimer Bruch DÜW (D. Koch)
- 1 A2 10.4.25 Knittlingen, Kalkofen PF (E. Körner)
- 1 Ind. 10.4.25 NSG Ballauf-Wilhelmswörth MA* (F. Schrauth)
- 2 (2 M ad.) 10.4.25 NSG Waldhagenich, Bühl RA (E. Keber)
- 1 M 10.4.25 Neuburg am Rhein GER (H.-J. Schygulla)
- 1 Ind. 10.4.25 Unterer Schleusenkanal Staustufe Iffezheim RA (R. Meinert)
- 1 A2 11.4.25 Ackerflächen südwestlich Groß-Rohrheim HP (J. Kreuziger)
- 2 A2 11.4.25 Ackerflächen westlich Groß-Rohrheim HP (J. Kreuziger)
- 1 A2 11.4.25 Alzey AZ (A. Neu, M. Klöppel)
- 1 Ind. 11.4.25 Bad Dürkheim DÜW (K.&T. Dreher-Fiebig)
- 1 A2 11.4.25 Deponie Grenzhof HD (J. Dreher)
- 1 Ind. 11.4.25 Dossenheim Weinberge HD (G. Kiefer)
- 1 A2 11.4.25 Ganerbe Harthausen RP (T. Dolich)
- 1 M 11.4.25 NSG-0003-001 RA (W. Schutzgebietsbetreuung)
- 1 A2 11.4.25 Neulußheim HD (J. Bludau)
- 1 A1 11.4.25 S Landau MOS (H. Guttwein)
- 1 A2 11.4.25 Schriesheim-Mergel HD (J. Baust)
- 2 Ind. 12.4.25 Bad Dürkheim DÜW (K.&T. Dreher-Fiebig)



Dorngrasmücken © W. Fischer

- 1 A2 12.4.25 Bibliser Bruch HP (K. Daub)
- 2 A2 12.4.25 Deponie Grenzhof HD (J. Dreher, N. Pfrang)
- 4 A2 12.4.25 Freinsheim Weinberge DÜW (M. Wink)



Dorngrasmücke © B. Steiner

Letztbeobachtungen:

- 1 Ind. 7.9.25 NSG Allmendäcker KA (K. Lechner)
- 1 Ind. 7.9.25 Sandweiler, Oberfeld/Autobahnkirche BAD (L. Fischer)
- 1 Ind. 8.9.25 Sinsheim HD (M. Hummel)
- 1 Ind. 12.9.25 Saalbachniederung KA (F. Bindrich, G. Kiefer)
- 1 Ind. 14.9.25 NSG Der Spieß - An der Spießbrücke WO* (A. Neu)
- 1 Ind. 14.9.25 NSG Wagbachniederung KA (J.U.M. Greinwald)
- 1 Ind. 14.9.25 NW Ellerstadt DÜW (K.&T. Dreher-Fiebig)
- 1 Ind. 16.9.25 Stutensee KA (T. Fichtner)

1 Ind. 23.9.25 Heinrichs-Talaue-See AZ (J. Lehnert)
 1 K1 27.9.25 Dannstadt-Schauernheim RP (T. Kärcher, V. Schmidt)
 1 Ind. 27.9.25 Wechselwiesen südl. Bonaue HP (F. Schrauth)
 1 Ind. 30.9.25 Diedelsheim KA (J. Stipp)
 1 Ind. 30.9.25 NSG Ballauf-Wilhelmswörth MA* (F. Schrauth)



Dorngrasmücke © J. Dreher

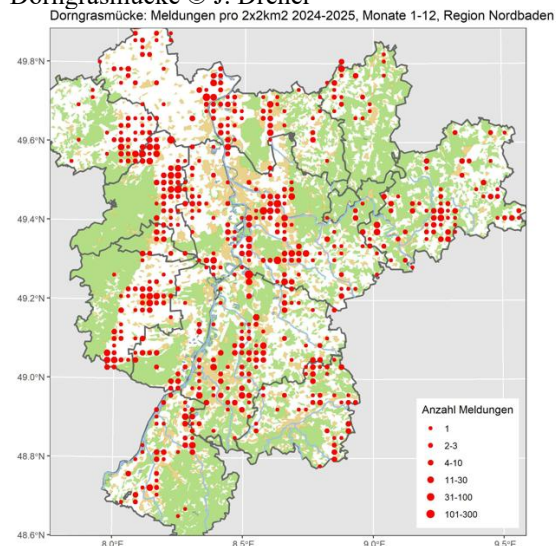

Wintergoldhähnchen: Verbreiteter Jahresvogel der Nadelwälder

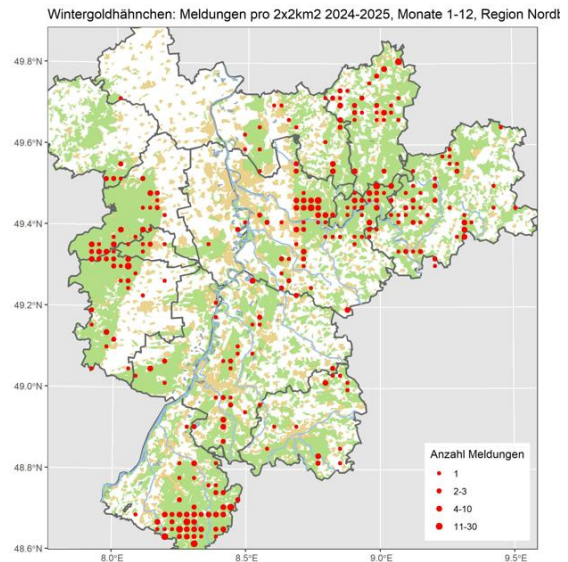
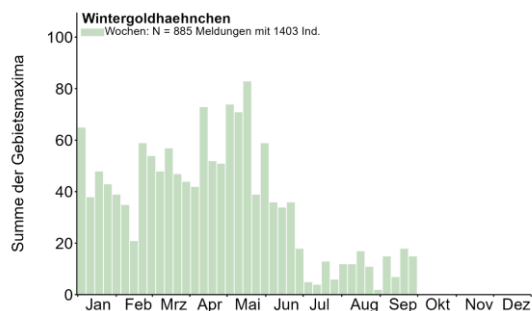

Wintergoldhähnchen © D. Koch

Sommergoldhähnchen: Jahresvogel: Verbreiteter Brutvogel und Durchzügler; lokal überwinternd

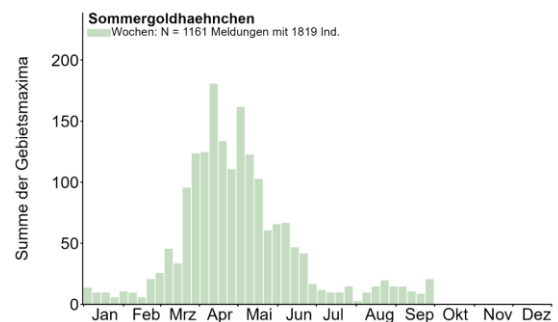

Sommergoldhähnchen © W. Debatin

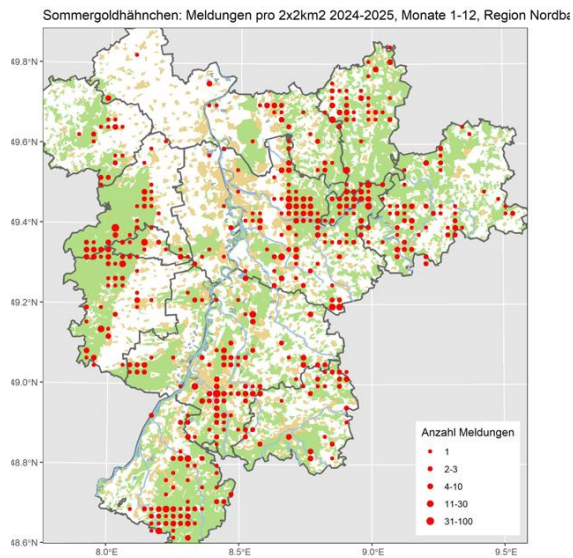

Kleiber: Weit verbreiteter Jahresvogel

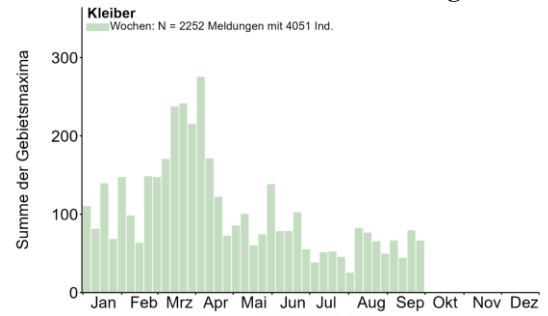

Zaunkönig: Häufiger Jahresvogel

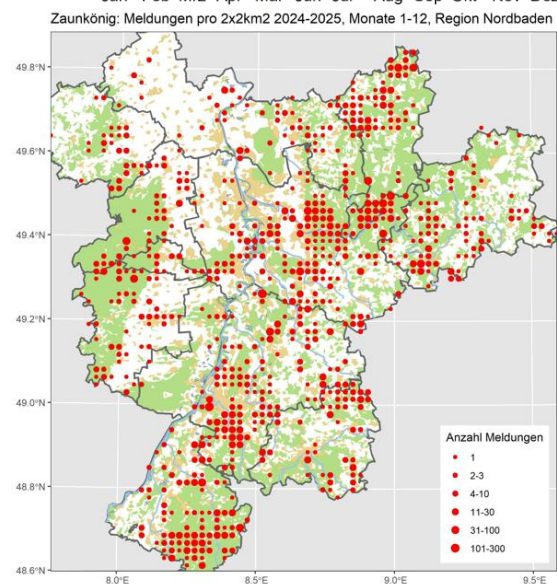
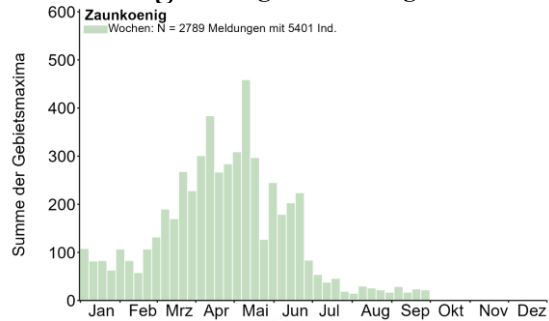

Zaunkönig © C. Bernitt



Kleiber © D. Koch



Kleiber © W. Debatin

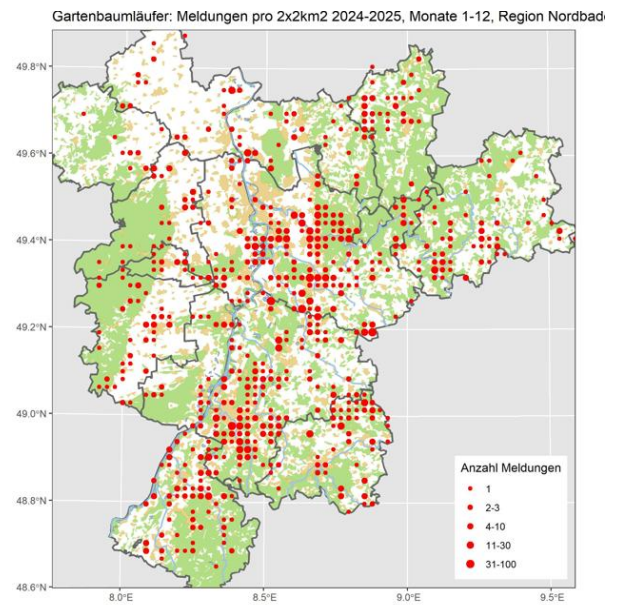
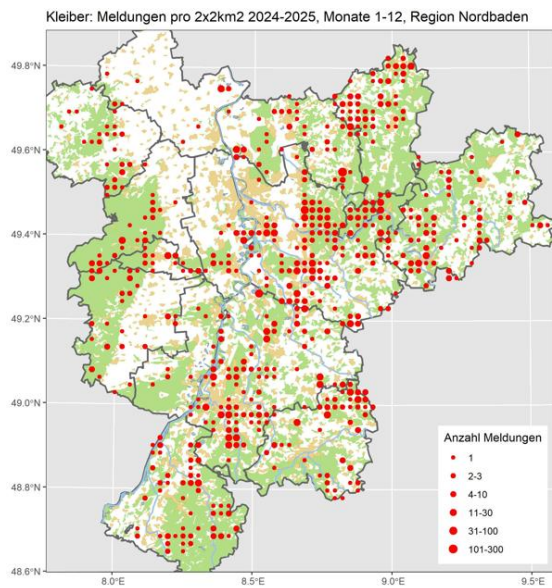

Gartenbaumläufer: Verbreiteter Jahresvogel

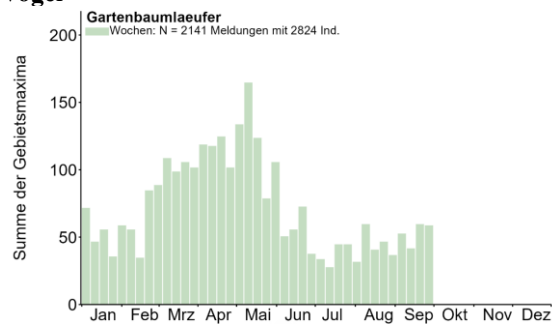

Waldbaumläufer: Verbreiteter Jahresvogel der Waldgebiete

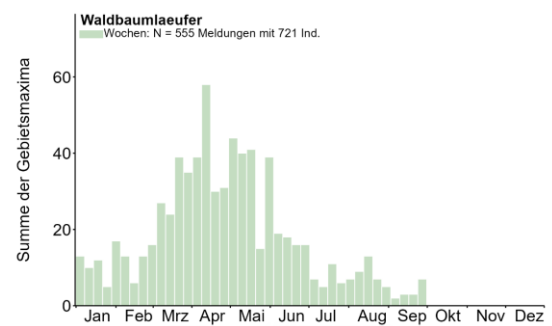

Gartenbaumläufer © W. Fischer

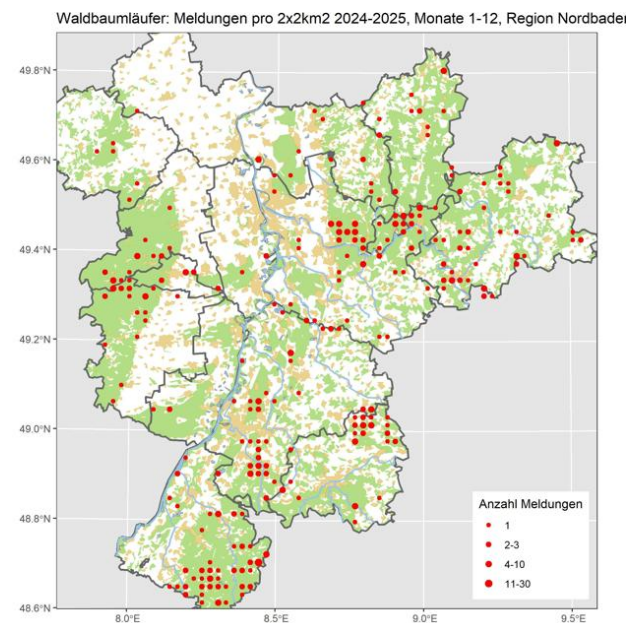

Star: Jahresvogel: Verbreiteter Brutvogel, häufiger Durchzügler

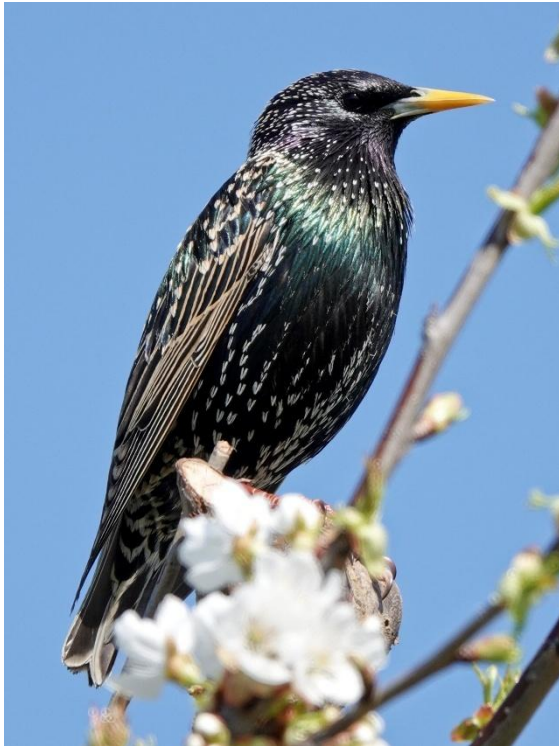
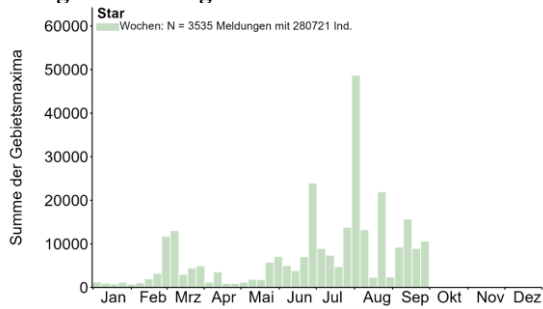

Star PK © B. Steiner

Gebietsmaxima ab 1000 Ind.:

5000 Ind. 30.6.25 Bietigheim RA (C. Seifried)
 8000 Ind. 25.7.25 Dannstadt-Schauernheim RP (H. Geske)
 5000 Ind. 9.8.25 Dannstadt-Schauernheim RP (H. Geske)
 2200 Ind. 27.9.25 Heinrichs-Talaue-See AZ (J. Lehnert)
 5152 Ind. 15.7.25 Klärteiche Offstein DÜW (A. Spiecker)
 200000 Ind. 26.7.25 Klärteiche Offstein DÜW (T. Haug)
 35000 Ind. am SP. 5.8.25 Klärteiche Offstein DÜW (V. Schmidt)
 10000 Ind. 14.9.25 Klärteiche Offstein DÜW (H. Bott, T. Kärcher)
 1000 Ind. 26.6.25 Lomersheim W PF (H. Voith)
 15000 Ind. 27.6.25 Mölsheim AZ (V. Brüsewitz)
 5000 Ind. 29.9.25 N Gönheim/W Ellerstadt DÜW (R. Steinhausen)

5000 Ind. 3.6.25 NSG Der Spieß - An der Spießbrücke WO* (C. Queisser)

1500 Ind. 8.7.25 NSG Der Spieß - An der Spießbrücke WO* (F. Geisen)

10000 Ind. 4.8.25 NSG Der Spieß - An der Spießbrücke WO* (C. Queisser)

5000 Ind. am SP. 8.8.25 NSG Der Spieß - An der Spießbrücke WO* (F. Schrauth)



Stare © C. Armbruster

12000 Ind. am SP. 26.8.25 NSG Der Spieß - An der Spießbrücke WO* (C. Dietzen, K. Montag)

2000 Ind. 14.4.25 NSG Roßweiher PF (E. Körner)

5000 Ind. 19.6.25 NSG Roßweiher PF (H. Voith)

3500 Ind. 22.5.25 NSG Wagbachniederung KA (K. Nibbenhagen)

1500 Ind. 2.8.25 NSG Wagbachniederung KA (C. Euler)

2500 Ind. 25.8.25 NSG Wagbachniederung KA (J. Zoller)

1000 Ind. 29.8.25 NSG Wagbachniederung KA (C. Heber, H. Bott, H. Partsch)

1000 Ind. 5.9.25 NSG Wagbachniederung KA (T. Lepp)

5000 Ind. 20.9.25 NSG Wagbachniederung KA (J. Stipp)

2000 Ind. am SP. 16.6.25 Reilingen HD (A. Kalde, G. Kiefer)

1000 Ind. 10.9.25 Waghäusel KA (M. Drüner)

1500 Ind. 23.8.25 Walldürn Altziegelhaus NOK (F. Laiert)

2500 Ind. 25.6.25 Worms WO* (F. Geisen)

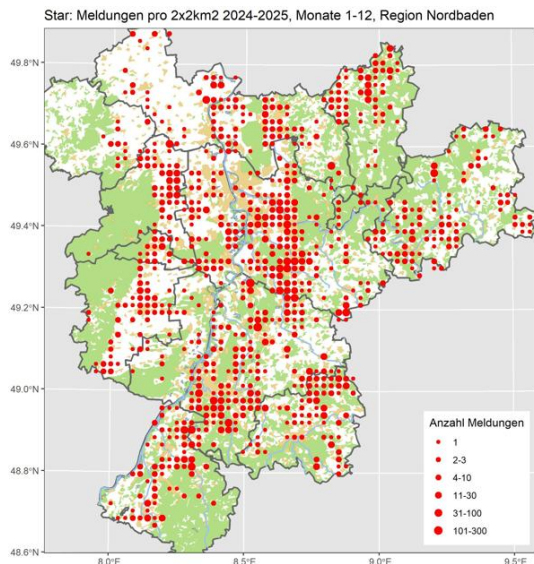

Wasseramsel: Lokaler Jahresvogel an Fließgewässern des Mittelgebirges

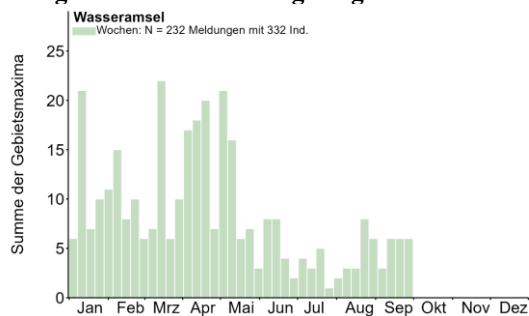

Alle Daten:

2 C14b 1.4.25 Ettlingen KA (H. Barié)
 1 C14b 2.4.25 Ettlingen KA (H. Barié)
 1 A1 2.4.25 Hilpertsau RA (T. Schlaich)
 2 B3 2.4.25 Weisenbach RA (T. Schlaich)
 2 B5 3.4.25 Unter-Mossau ERB (J. Lippmann)
 3 Ind. 4.4.25 Ettlingen KA (J. Winter)
 1 B9 5.4.25 Eberbach Hohe Hälde HD (C. Kunze)
 1 A1 7.4.25 Buchen Hainst.Mühle NOK (T. Schütz)
 3 C14b 7.4.25 Ettlingen KA (J. Winter)
 1 Ind. 7.4.25 Karlsruhe KA* (V. Engel)
 1 A1 7.4.25 Langenbrand RA (T. Schlaich)
 2 C14b 7.4.25 Waldbronn KA (J. Winter)
 4 C12 (1 ad., 2 K1) 9.4.25 Ettlingen KA (I. Kaufmann, R. Haug)
 2 B3 9.4.25 Geroldsauer Wasserfall BAD (A. Huck)
 1 A1 11.4.25 Gernsbach RA (W. Seiler)
 4 B9 12.4.25 Geroldsauer Wasserfall BAD (A. Huck)
 1 A1 13.4.25 Ettlingen KA (H. Barié)
 8 B3 (1 W, 1 M / 1 ad. / 1 ad. / 1 ad.) 13.4.25 Nagold: Steinerne Brücke Dillstein - Auerbrücke Pforzheim PF (M. Woelfle)
 1 Ind. 13.4.25 Reichelsheim ERB (A. Krömer)
 1 A2 13.4.25 Sickenwald RA (J. Lehmann)
 1 Ind. 15.4.25 Buchen N NOK (L. Sauter)
 2 C12 (1 ad., 1 K1) 15.4.25 Ettlingen KA (I. Kaufmann)

3 B9 16.4.25 Ettlingen KA (J. Winter, K. Lechner)

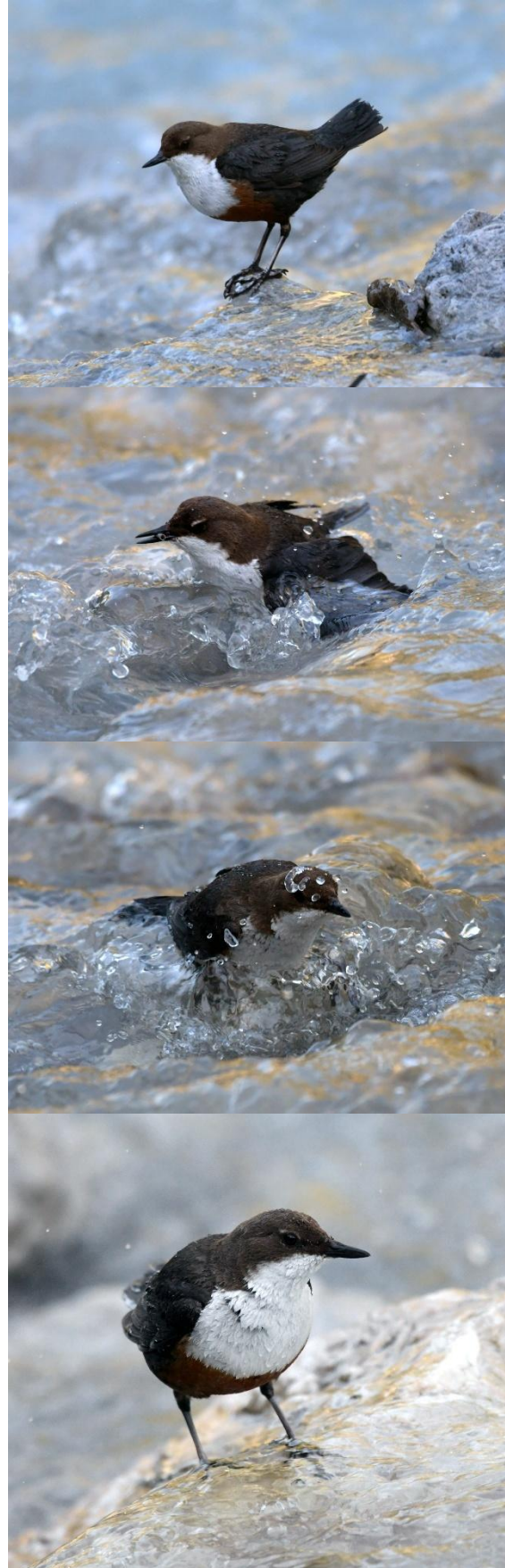

Wasseramseln © M. Vences

2 B3 18.4.25 Hardh. Wohlf.mühle NOK (P. Petermann)
 2 B3 18.4.25 Reichelsheim ERB (C. Baum)
 2 Ind. 19.4.25 Baden-Baden BAD (S. Zimmer)
 3 C12 (1 ad., 2 K1) 19.4.25 Ettlingen KA (J. Kind, K. Lechner)
 1 C13a 19.4.25 Rothenberg ERB (A. Quell)
 1 A1 20.4.25 Eußerthal SÜW (M. Hanke)
 2 B3 20.4.25 Reichelsheim ERB (A. Krömer)
 1 A1 21.4.25 Ettlingen KA (H. Barié)
 1 A1 21.4.25 Reichelsheim ERB (C. Baum)
 1 Ind. 23.4.25 Ettlingen KA (I. Kaufmann)
 2 C12 (1 ad., 1 K1) 24.4.25 Waldbronn KA (K. Lechner)
 1 A1 26.4.25 Erbach-Nord Sophienhöhe ERB (J. Lippmann)
 1 Ind. 27.4.25 Ettlingen KA (B. Schittenhelm)
 1 B6 27.4.25 Steinbach Streitwald NOK (U. Mössinger)
 2 (2 ad.) 28.4.25 Ettlingen KA (S. Brethauer)
 1 Ind. 28.4.25 Lichtental/Geroldsau BAD (E. Keber)
 1 A1 30.4.25 Ettlingen KA (H. Barié, I. Kaufmann, J. Winter)
 1 B6 30.4.25 Rothenberg ERB (L. Cegledi)
 1 A2 2.5.25 Michelbach RA (P. Reufsteck)
 1 K1 2.5.25 Waldbronn KA (R. Haug)
 1 Ind. 3.5.25 Auerbach Abzw. B27/292 NOK (E. Werling)
 2 B3 3.5.25 Pforzheim, Nagold Kallhardtbrücke PF (A. Grams)
 1 A1 3.5.25 Strümpfelbr. Geiersbe. NOK (M. Schulz)
 1 C14b 4.5.25 Hirschhorn Rott HP (C. Kunze)
 2 Ind. 4.5.25 Reichelsheim ERB (A. Krömer)
 2 Ind. 5.5.25 Ettlingen KA (P. Funk)
 1 C11a 5.5.25 Waldbronn KA (J. Winter)
 1 A1 6.5.25 Gernsbach RA (W. Seiler)
 1 A1 6.5.25 Hilpertsau RA (W. Seiler)
 2 B3 7.5.25 Ettlingen KA (I. Kaufmann)
 1 M 8.5.25 Gerolsheim DÜW (A. Colazzo)
 1 Ind. 9.5.25 Sattelbach NOK (P. Nickolaus)
 4 C14b 10.5.25 Nagold: Steinerne Brücke Dillstein - Auerbrücke Pforzheim PF (M. Woelfle)
 1 imm. 10.5.25 Reichelsheim ERB (C. Baum)
 1 A1 11.5.25 Breuberg ERB (R. Limprecht)
 2 C14b 11.5.25 Ettlingen KA (I. Kaufmann)
 1 A1 11.5.25 Fürstenauer Park / Mümling ERB (J. Lippmann)
 1 C13a 12.5.25 Ettlingen KA (J. Winter, K. Lechner, R. Haug)
 1 C13a 12.5.25 Waldbronn KA (J. Winter)
 2 Ind. 13.5.25 Ettlingen KA (C. Seifried, I. Kaufmann)
 1 A1 13.5.25 Zell / Mümling ERB (J. Feldmann)
 2 C13a 14.5.25 Ettlingen KA (H. Barié, I. Kaufmann)
 1 C11a 14.5.25 Steinbach Streitwald NOK (U. Mössinger)
 1 ad. 16.5.25 Ettlingen KA (K. Lechner, P. Funk)

1 A1 17.5.25 Fürstenauer Park / Mümling ERB (J. Lippmann)
 1 A1 17.5.25 Geroldsauer Wasserfall BAD (K. Lechner)
 1 Ind. 17.5.25 Lichtental BAD (F. Schmidt)
 1 A1 17.5.25 Malschbach/Geroldsau BAD (K. Lechner)
 1 Ind. 18.5.25 Malschbach/Geroldsau BAD (C. Mondiet)
 1 A1 19.5.25 Pforzheim PF (C. Hüll)
 1 Ind. 21.5.25 Neckarelz N NOK (Y. Lange)
 1 C13a 22.5.25 Ettlingen KA (J. Winter)
 2 C13a 23.5.25 Ettlingen KA (J. Winter)
 1 A1 24.5.25 Michelstadt-West ERB (J. Lippmann)
 3 Ind. 26.5.25 Geroldsauer Wasserfall BAD (E. Bea)
 1 A1 26.5.25 Rosenberg S NOK (F. Laier)
 3 (2 K1) 27.5.25 Ettlingen KA (J. Winter)
 1 Ind. 30.5.25 Ettlingen KA (I. Kaufmann)
 1 A1 30.5.25 Geroldsauer Wasserfall BAD (P. Genin)
 1 K1 1.6.25 Reichelsheim ERB (A. Köhler, C. Baum)
 1 B4 2.6.25 Breuberg ERB (T. Steiger)
 1 Ind. 3.6.25 Ettlingen KA (I. Kaufmann)
 1 Ind. 5.6.25 Tiefenbronn PF (D. Koelman)
 1 A1 6.6.25 Ettlingen KA (P. Funk)
 1 Ind. 7.6.25 Ettlingen KA (T. Benz)
 2 Ind. 11.6.25 Ettlingen KA (I. Kaufmann)
 1 A1 11.6.25 Neckarsteinach HP (A. Quell)
 3 A1 (1 ad., 2 K1) 13.6.25 Ettlingen KA (K. Lechner)
 2 A1 (1 ad., 1 K1) 15.6.25 Ettlingen KA (R. Haug)
 2 A1 15.6.25 Nagold: Steinerne Brücke Dillstein - Auerbrücke Pforzheim PF (M. Woelfle)
 1 Ind. 18.6.25 Ettlingen KA (I. Kaufmann)
 1 B6 19.6.25 Eberbach Gretengrund HD (A. Quell)
 1 Ind. 20.6.25 Schriesheim HD (G. Kiefer, J. Ernst)
 1 Ind. 22.6.25 Breuberg ERB (T. Steiger)
 1 K1 24.6.25 Ettlingen KA (I. Kaufmann)
 2 (1 K1) 26.6.25 Waldbronn KA (K. Lechner)
 1 K1 2.7.25 Ettlingen KA (I. Kaufmann)
 1 Ind. 4.7.25 Ettlingen KA (H. Barié)
 1 Ind. 6.7.25 Dallau NOK (T. Schütz)
 1 K1 6.7.25 Rimbach HP (W. Mayer)
 1 Ind. 8.7.25 Forbach Stadt RA (M. Ottensmann)
 2 (1 K1 / 1 ad.) 15.7.25 Ettlingen KA (I. Kaufmann)
 1 Ind. 15.7.25 Gernsbach RA (M. Seiser)
 2 Ind. 16.7.25 Ettlingen KA (I. Kaufmann)
 1 K1 17.7.25 Ettlingen KA (J. Winter)
 3 (1 ad., 2 K1) 19.7.25 Ettlingen KA (R. Haug)
 1 Ind. 20.7.25 Ettlingen KA (H. Barié)
 1 K1 24.7.25 Ettlingen KA (I. Kaufmann)
 1 Ind. 30.7.25 Reichelsheim ERB (C. Baum)
 1 Ind. 31.7.25 Ettlingen KA (I. Kaufmann)
 1 Ind. 1.8.25 Ettlingen KA (H. Barié)
 2 Ind. 7.8.25 Baden-Baden BAD (M. Beller)
 1 Ind. 8.8.25 Ettlingen KA (A. Zschiedrich)
 2 Ind. 12.8.25 Forbach Stadt RA (J. Hurst)
 2 Ind. 14.8.25 Ettlingen KA (I. Kaufmann)
 1 Ind. 14.8.25 Forbach Stadt RA (J. Hurst)

1 Ind. 18.8.25 Ettlingen KA (S. Schaffer)
 1 K1 19.8.25 Ettlingen KA (I. Kaufmann)
 1 Ind. 21.8.25 Ettlingen KA (A. Vogel)
 1 Ind. 24.8.25 Ettlingen KA (R. Haug)
 4 (1 ad., 3 K1) 25.8.25 Ettlingen KA (K. Lechner)
 1 Ind. 25.8.25 Landau MOS (F. Pauli, L. Butz)
 1 Ind. 26.8.25 Asselbrunner Teich ERB (R. Limprecht)
 1 Ind. 26.8.25 Ettlingen KA (I. Kaufmann)
 2 Ind. 28.8.25 Ettlingen KA (A. Vogel)
 1 Ind. 29.8.25 Reichelsheim ERB (C. Baum)
 1 Ind. 30.8.25 Reichelsheim ERB (C. Baum)
 3 Ind. 31.8.25 Ettlingen KA (R. Haug)
 1 Ind. 2.9.25 Ettlingen KA (I. Kaufmann)
 1 Ind. 6.9.25 Karlsruhe KA* (N. Falk)
 1 Ind. 7.9.25 Hörden/Gernsbach RA (M. Seiser)
 1 Ind. 7.9.25 Pforzheim PF (C. Hüll)
 1 Ind. 10.9.25 Ettlingen KA (I. Kaufmann)
 1 Ind. 13.9.25 Ettlingen KA (K. Lechner)
 1 Ind. 14.9.25 Ettlingen KA (A. Götz)
 1 Ind. 14.9.25 Neckar: Schleuse Neckarsteinach - Neckargemünd-Rainbach HD (A. Quell)
 1 Ind. 16.9.25 Dallau NOK (L. Klingmann)
 1 Ind. 16.9.25 Pforzheim, Auerbrücke PF (G. Vitzthum)
 1 Ind. 16.9.25 Reichelsheim ERB (C. Baum)
 1 Ind. 17.9.25 Ettlingen KA (I. Kaufmann)
 1 Ind. 18.9.25 Hettigenbeuern NOK (U. Mössinger)
 1 Ind. 18.9.25 Pforzheim PF (C. Hüll)
 1 Ind. 19.9.25 Pforzheim PF (S. Claus)
 1 Ind. 22.9.25 Ettlingen KA (H. Barié)
 1 Ind. 23.9.25 Ettlingen KA (I. Kaufmann)
 1 Ind. 23.9.25 Reichelsheim ERB (C. Baum)
 1 Ind. 26.9.25 Hardh. Wohlf.mühle NOK (P. Petermann)
 1 Ind. 26.9.25 Neckarelz N NOK (C. Kunze)
 1 Ind. 26.9.25 Pforzheim PF (C. Hüll)
 1 Ind. 27.9.25 Ettlingen KA (C. Seifried)
 1 Ind. 27.9.25 Reichelsheim ERB (C. Baum)
 2 Ind. 28.9.25 Reichelsheim ERB (A. Krömer)
 1 Ind. 30.9.25 Ettlingen KA (S. Brethauer)

Wasserramsel: Meldungen pro 2x2km² 2024-2025, Monate 1-12, Region Nordbaden

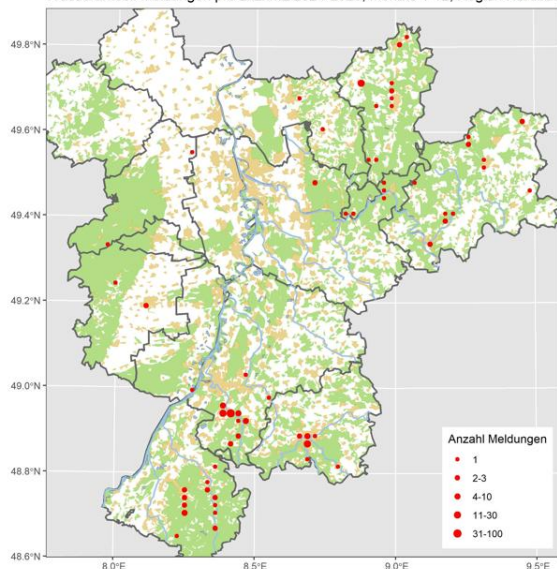

Misteldrossel: Verbreiteter Jahresvogel der Waldgebiete

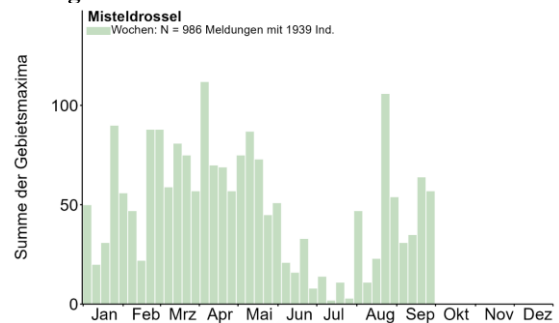

Gebietsmaxima ab 5 Ind.:

10 Ind. 5.7.25 Bad König ERB (S. Erb)
 21 Ind. 27.9.25 Katzenbach DON (C. Rosenbach)
 10 Ind. 31.7.25 Kerzenheim DON (T. Joshua)
 5 B3 23.4.25 Lützelbach ERB (T. Steiger)
 10 Ind. 11.9.25 Malsch KA (M. Albert)
 5 Ind. 11.9.25 Maulbronn PF (A. Köhler)
 5 B4 7.5.25 Maulbronn, Steigwald PF (E. Körner)
 5 A2 (1 M / 1 M / 1 M / 1 M / 1 M) 13.4.25 MhB-bw41-Hohe Warte HD (C. Kunze)
 6 A2 16.5.25 Michelstadt-Ost ERB (J. Lippmann)
 5 C12 20.5.25 Momarter Eiche ERB (S. Erb)
 9 Ind. 24.8.25 Moosbrunn Klobenäcker HD (R. Engelhardt)
 18 Ind. 21.9.25 Moosbrunn Luderplatz HD (R. Engelhardt)
 5 A1 20.7.25 N Geinsheim NW (T. Kärcher)
 30 Ind. 3.8.25 Neckarsteinach HP (A. Quell)
 53 Ind. 24.8.25 Neckarsteinach HP (A. Quell)
 32 Ind. 26.8.25 Neckarsteinach HP (A. Quell)
 30 Ind. 31.8.25 Neckarsteinach HP (A. Quell)
 29 Ind. 21.9.25 Neckarsteinach HP (A. Quell)
 8 Ind. 19.8.25 Neunkirchen Im Sohl NOK (C. Bernitt)
 5 Ind. 1.9.25 NNO Geinsheim NW (M. Teiwes)
 20 Ind. 29.9.25 NSG Haardtrand - Am Eichelberg SÜW (C. Bussen)
 12 Ind. 1.9.25 O.Schwarzach Buchwald NOK (C. Bernitt)
 5 Ind. 20.9.25 Reichelsheim ERB (A. Köhler)
 25 Ind. 25.8.25 Schweisweiler DON (J. Klug)
 5 Ind. 4.5.25 Waldkatzenb. Meisental NOK (L. Sauter)
 9 dz. 20.9.25 Weinheim HD (H. Holland)



Misteldrossel im NSG Hirschacker © M. Wink

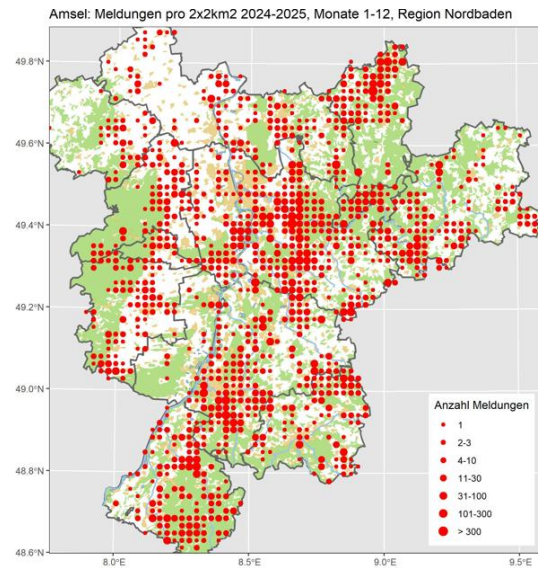
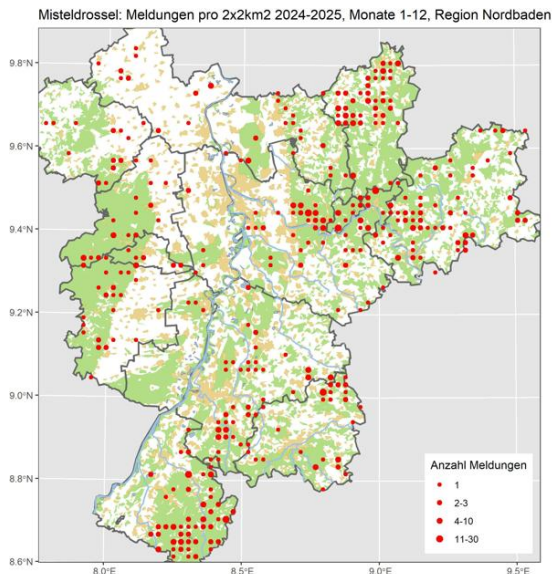

Ringdrossel: Brutvogel im Hochschwarzwald; sonst regelmäßiger Durchzügler

Alle Daten:

- 1 W 5.4.25 Kaltenbronn RA (M. Scheiber)
- 1 Ind. 13.4.25 NSG Roßweiher PF (J. Blessing)
- 1 M ad. 16.4.25 Neuleiningen DÜW (M. Vogel)
- 1 W 18.4.25 LSG Schwetzinger Wiesen HD (A. Stöhr)
- 1 Ind. 19.4.25 Kaltenbronn RA (N. Agster)
- 1 Ind. 19.4.25 Mettenheim AZ (M. Koch)
- 1 A2 1.5.25 Weingarten KA (A. Göser)
- 1 Ind. 27.9.25 Vogelbusch Nußdorf MOS (F. Bindrich)
- 1 wf. 28.9.25 Lampertheim Sportgelände HP (F. Schrauth)

Amsel: Häufiger Jahresvogel und Durchzügler

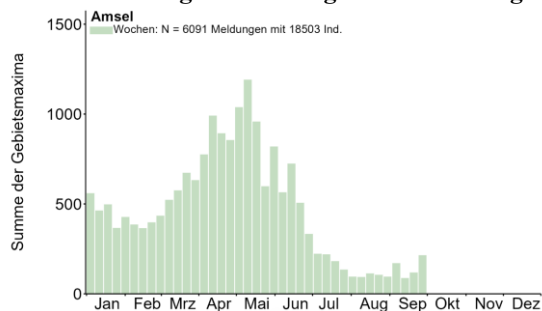

Amsel-Männchen © D. Koch

Wacholderdrossel: Lokaler Jahresvogel und regelmäßiger Durchzügler/Wintergast

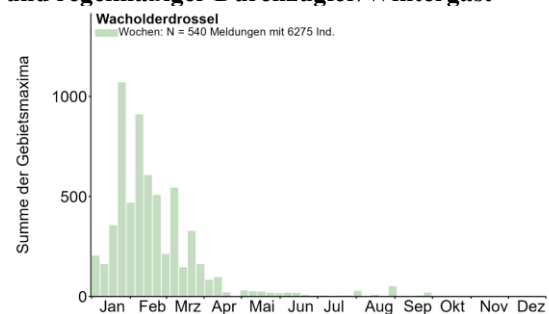

Brutnachweise:

- 3 C16 (1 ad., 2 Pull.) 15.7.25 Ettlingen KA (I. Kaufmann)
- 1 C14b 28.5.25 Katzenthal NOK (E. Werling)
- 8 C14b 30.5.25 MhB-bw38 NOK (P. Baust)
- 4 C14b 24.5.25 Michelstadt-West ERB (J. Lippmann)
- 4 (3 K1) 15.6.25 Oberschwarzach N NOK (C. Bernitt)
- 4 C14b (2 ad., 2 Pull.) 15.6.25 Pforzheim, Nagold Kallhardtbrücke PF (M. Woelfle)
- 2 C12 (1 ad., 1 Pull.) 10.5.25 Pforzheim, Stadtgarten PF (M. Woelfle)
- 7 C14b 4.6.25 Sinsheim HD (M. Hummel)



Junge Wacholderdrossel © Bernitt

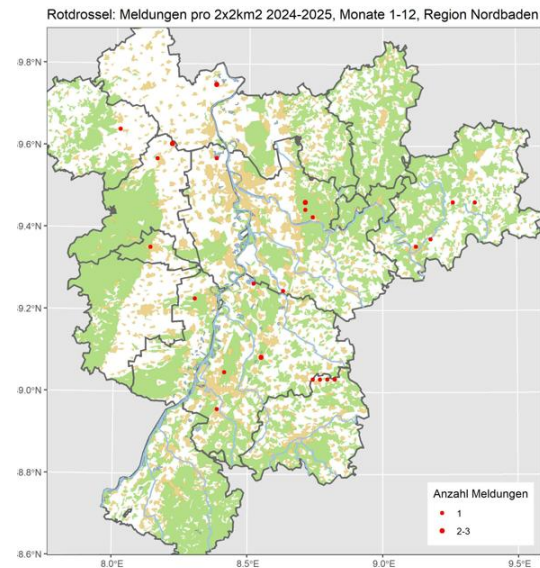
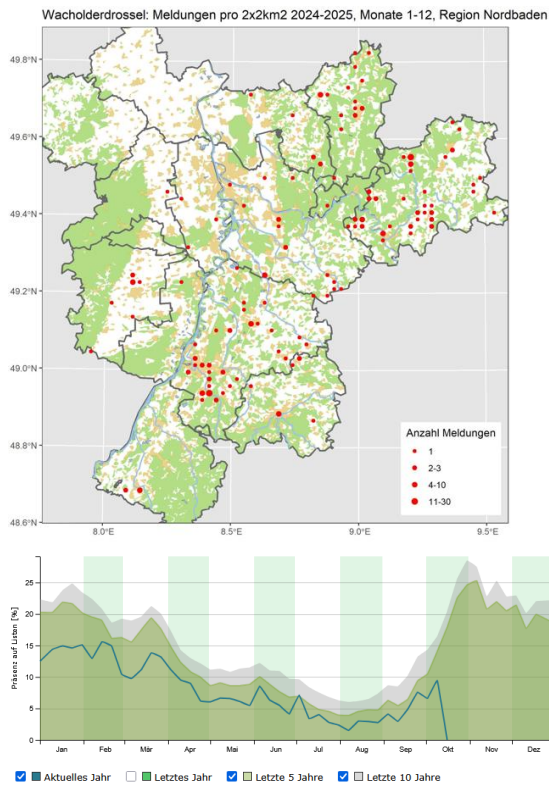

Rotdrossel © M. Vences

Rotdrossel: Regelmäßiger Wintervogel und Durchzügler

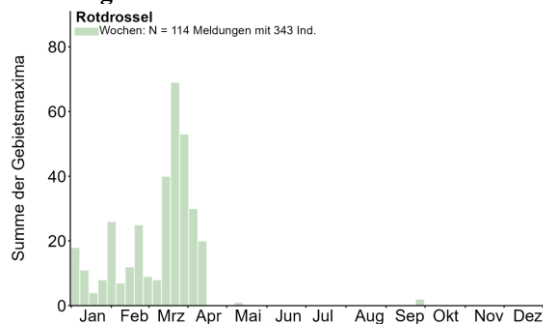

Letztebeobachtungen:

- 1 dz. 5.4.25 Heidelberg-Abtei Neuburg HD (H. Holland)
- 1 Ind. 5.4.25 NSG Henschelberg NOK (P. Baust)
- 1 Ind. 6.4.25 Knittlingen PF (E. Körner)
- 1 Ind. 6.4.25 NSG Wagbachniederung KA (J. Stipp)
- 1 Ind. 9.4.25 Dossenheim - Hartenbühl HD (H. Holland)
- 1 Ind. 9.4.25 Oberderdingen, Bernhardsweihertal KA (E. Körner)
- 1 Ind. 11.4.25 Hoher Nistler HD (H. Holland)
- 10 Ind. 11.4.25 Karlsruhe KA* (S. Olschewski)
- 1 Ind. 11.4.25 Mertenheim DÜW (H.-V. Bastian)
- 2 Ind. 12.4.25 Heinrichs-Talaue-See AZ (J. Lehner)
- 2 dz. 14.4.25 Bödigheim Hohlenstein NOK (D. Greulich)
- 1 Ind. 8.5.25 Ettlingen KA (P. Funk)
- 2 dz. 28.9.25 NSG Haardtrand - Schlossberg NW (C. Heber)

Singdrossel: Jahresvogel: Verbreiteter Burtvogel, häufiger Durchzügler; lokal überwinternd

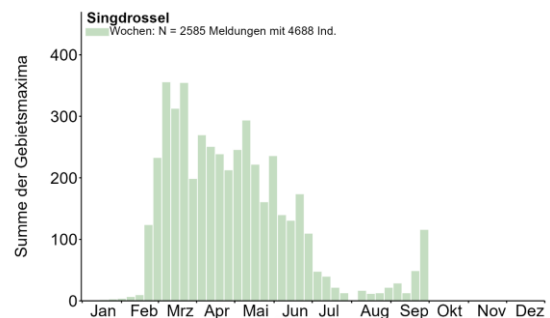

Singdrossel © J. Dreher

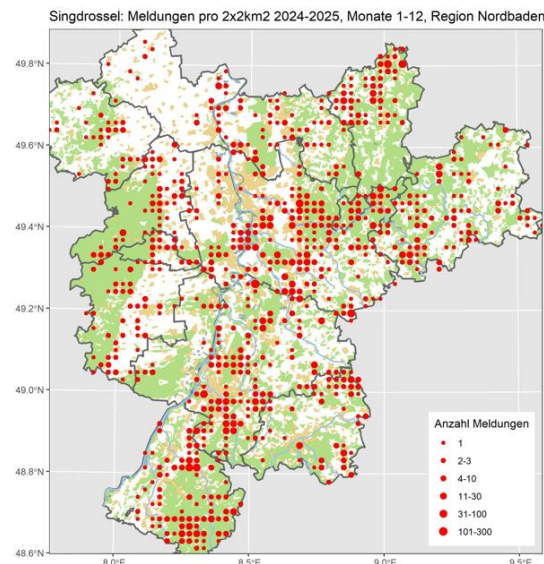

Singdrossel © K. Gräter

Grauschnäpper: Sommervogel; regelmäßiger Brutvogel und Durchzügler

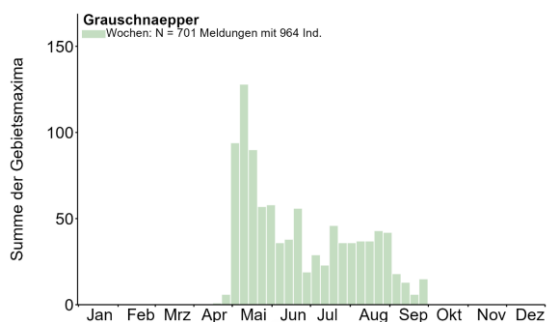

Ankunftsbeobachtungen:

- 1 Ind. 19.4.25 Wintersdorf RA (H. Sallinger)
- 1 A2 26.4.25 Oberderdingen KA (E. Körner)
- 1 Ind. 27.4.25 Lustadt: Birkenwald GER (U. Janz)
- 1 Ind. 27.4.25 Steinbach Streitwald NOK (U. Mössinger)
- 1 Ind. 27.4.25 Viernheim HP (S. Beyertt)
- 1 Ind. 27.4.25 Waldbronn KA (R. Haug)
- 2 Ind. 30.4.25 Bad Rotenfels RA (W. Seiler)
- 2 A2 30.4.25 Stutensee KA (S. Olschewski)
- 1 Ind. 1.5.25 Frankensee bei Gommersheim SÜW (S. Jester)
- 1 A2 1.5.25 Höchst ERB (G. Schneider)
- 1 A2 1.5.25 Lustadt GER (J. Ullemeyer)

2 A2 1.5.25 Maulbronn PF (E. Körner)



Grauschnäpper © C. Armbruster

- 1 Ind. 1.5.25 Niederwald RA (L. Fischer)
- 1 A2 1.5.25 Oberderdingen KA (E. Körner)
- 1 A1 1.5.25 Schwarzacher Hof W NOK (H. Rößler)
- 1 A2 1.5.25 Stutensee KA (S. Olschewski)
- 1 A2 1.5.25 Varnhalt/Nellenberg BAD (D. Gustav)
- 1 B3 1.5.25 Wörth am Rhein GER (R. Meinert)
- 3 A2 2.5.25 Götzingen Belz NOK (F. Laier)
- 6 A2 2.5.25 Karlsruhe KA* (J. Rathgeber)
- 2 A2 2.5.25 Knittelsheim GER (U. Janz)
- 1 A2 2.5.25 Maulbronn, Scheulberg PF (E. Körner)
- 1 A1 2.5.25 NSG Hirschacker HD (N. Debon)
- 1 A2 2.5.25 Schwetzingen HD (N. Debon)
- 1 A2 2.5.25 Ubstadt-Weiher KA (J. Putze)
- 1 Ind. 2.5.25 Wiesloch HD (G. Kiefer)
- 1 Ind. 3.5.25 Bad König Eichelshof ERB (S. Erb)
- 1 A1 3.5.25 Billigheim-Ingenheim SÜW (J. Kutzer)
- 2 A2 3.5.25 Bürstädter Wald östl. Bürstadt HP (P. Petermann)



Grauschnäpper © D. Koch

- 1 A1 3.5.25 Dossenheim Ölberg HD (M. Wink)
- 1 A2 3.5.25 Heidelberg-Ziegelhausen HD (H. Holland)
- 1 A2 3.5.25 Kelmetschweiher bei Iggelheim RP (T. Kärcher)
- 1 A1 3.5.25 Lampertheim HP (P. Petermann)
- 1 A2 3.5.25 Mannheim MA* (D. Lehnau, P. Nickolaus)
- 1 A2 3.5.25 NSG Lampertheimer Altrhein gesamt HP (C. Schweiger, P. Petermann)
- 1 B4 3.5.25 Oberderdingen KA (E. Körner)
- 1 Ind. 3.5.25 Oberwaldsee KA* (P. Funk)
- 1 A2 3.5.25 Pforzheim PF (A. Grams)



Grauschnäpper © W. Debatin

Letztbeobachtungen:

- 1 Ind. 21.9.25 Karlsbad KA (R. Haug)
- 1 Ind. 22.9.25 Seeberg, Diedelsheim KA (J. Stipp)
- 1 Ind. 26.9.25 NSG Wagbachniederung KA (C. Winter, P. Fahr)
- 1 Ind. 26.9.25 Walldorf Storchenviese HD (G. Kiefer)
- 2 Ind. 27.9.25 Maulbeeraue HP (C. Queisser)
- 1 Ind. 27.9.25 NSG Der Spieß - An der Spießbrücke WO* (H. Schmitt)
- 1 Ind. 27.9.25 Neustadt an der Weinstraße NW (S. Hörner)
- 1 Ind. 27.9.25 O Neustadt/SO Mußbach NW (S. Hörner)
- 1 K1 27.9.25 Vogelbusch Nußdorf MOS (F. Bindrich)
- 1 Ind. 28.9.25 Abgrabung Kleiner Bodensee KA (A. Jung)
- 1 Ind. 28.9.25 Dielheim HD (G. Krewing-Rambausek)
- 1 Ind. 29.9.25 Bad Rotenfels RA (W. Seiler)
- 2 Ind. 30.9.25 Dossenheim HD (D.J. Tindall)
- 1 Ind. 30.9.25 Eisenberg DON (F. Klug)
- 1 Ind. 30.9.25 Sinsheim HD (E. Sefrin)

Grauschnäpper: Meldungen pro 2x2km2 2024-2025, Monate 1-12, Region Nordbaden

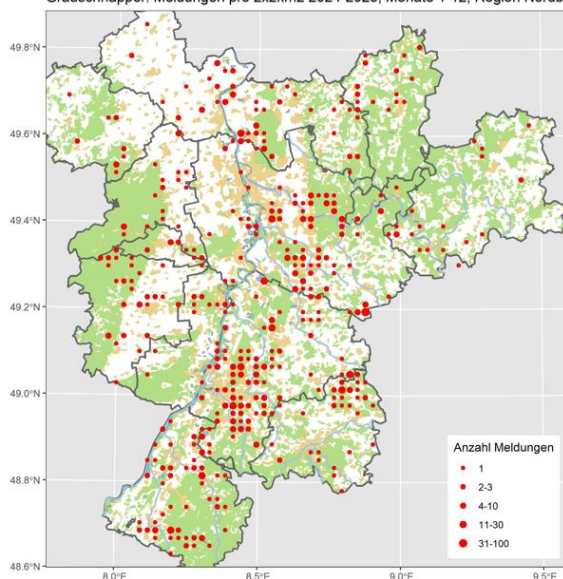

Zwergschnäpper: Sehr seltener Gastvogel

Alle Daten:

- 1 A2 18.6.25 Schönau HD (M. Hummel)
- 1 M ad. 19.6.25 Schönau HD (G. Holland, H. Holland)



Zwergschnäpper © W. Fischer

Halsbandschnäpper: Sommervogel; lokaler Brutvogel

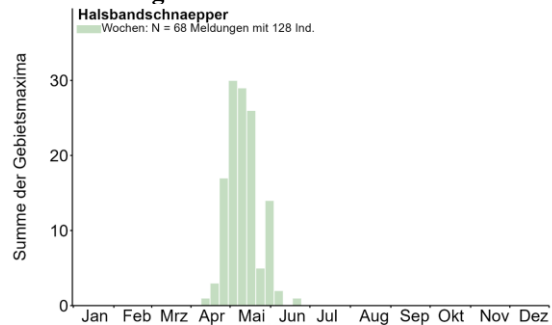

Sommerbeobachtungen:

- 1 A2 13.4.25 Oberderdingen KA (E. Körner)
- 1 A2 17.4.25 Oberderdingen KA (E. Körner)
- 2 A2 19.4.25 Derdinger Horn, Oberderdingen KA (T. Lang)
- 1 A2 21.4.25 Oberderdingen KA (A. Grams)
- 1 A2 26.4.25 Derdinger Horn, Oberderdingen KA (E. Körner)



Halsbandschnäpper vom Derdinger Horn © M. Wink

- 1 A2 26.4.25 Kraichsee KA (E. Körner)
- 3 A2 26.4.25 Maulbronn, Steigwald PF (E. Körner)
- 3 B4 26.4.25 Oberderdingen KA (E. Körner)
- 1 A2 26.4.25 Sternenfels PF (E. Körner)

1 M 28.4.25 Lustadt GER (U. Janz)
 1 A2 29.4.25 Kraichsee KA (E. Körner)
 1 M 29.4.25 Lustadt GER (U. Janz)
 2 A2 29.4.25 Maulbronn PF (E. Körner)
 1 A2 29.4.25 Maulbronn, Scheulberg PF (E. Körner)
 1 A2 29.4.25 Maulbronn, Steigwald PF (E. Körner)
 1 A2 29.4.25 Sternenfels PF (E. Körner)
 1 A2 30.4.25 Sternenfels PF (J. Rohmoser)
 1 A2 30.4.25 Stutensee KA (S. Olschewski)
 3 A2 1.5.25 Derdinger Horn, Oberderdingen KA (H. Voith)
 1 A2 1.5.25 Lustadt GER (J. Ullemeyer)
 1 A2 1.5.25 Maulbronn PF (E. Körner)
 1 A2 1.5.25 Maulbronn, Buchwald PF (E. Körner)
 2 A2 1.5.25 Maulbronn, Steigwald PF (E. Körner)
 1 A2 1.5.25 Oberderdingen KA (E. Körner)
 6 A2 1.5.25 Sternenfels PF (E. Körner, S. Breitschwerdt)
 1 A2 1.5.25 Stutensee KA (J. Ernst, S. Olschewski)
 1 M K2 1.5.25 Weingarten KA (J. Rathgeber)
 4 B3 2.5.25 Derdinger Horn, Oberderdingen KA (J. Putze, M. Putze)
 1 A2 2.5.25 Lustadt GER (P. Boswell, U. Janz)
 1 A2 2.5.25 Maulbronn, Scheulberg PF (E. Körner)
 1 A2 3.5.25 Maulbronn PF (A. Grams)

Letztbeobachtungen:

1 A2 30.5.25 Illingen PF (E. Körner)
 2 B4 30.5.25 Maulbronn, Steigwald PF (E. Körner)
 1 A2 30.5.25 Sternenfels PF (E. Körner)
 3 A2 (1 M K2 / 1 M / 1 M) 31.5.25 Derdinger Horn, Oberderdingen KA (V. Schmidt)
 1 A1 31.5.25 Hohenklingen, PF (E. Körner)
 1 M K2 31.5.25 Oberderdingen KA (V. Schmidt)
 1 A2 6.6.25 Stutensee KA (S. Rust)
 1 B7 18.6.25 Ötisheim PF (E. Körner)

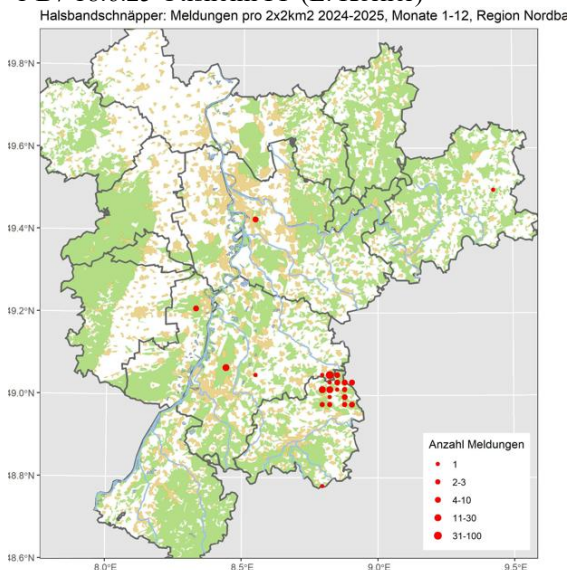

Trauerschnäpper: Sommervogel: Regelmäßiger Brutvogel, verbreiteter Durchzügler

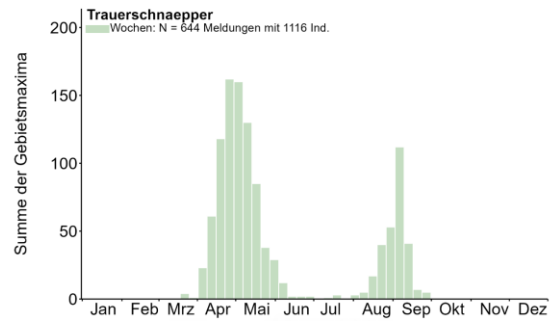

Ankunftsbeobachtungen:

1 A2 3.4.25 Lustadt GER (J. Ullemeyer)
 3 A2 4.4.25 Lampertheim HP (F. Schrauth)
 1 A2 4.4.25 US-Sender östl. Neuschloß HP (F. Schrauth)
 6 A2 5.4.25 Bruchsal KA (R. Northe)
 4 A2 5.4.25 Saalbachniederung KA (R. Northe, W. Debatin)
 2 A1 6.4.25 Bruchsal KA (T. Lang)
 1 Ind. 6.4.25 Maulbronn, Scheulberg PF (E. Körner)
 1 Ind. 6.4.25 NSG Schwetzingen Wiesen HD (H. Bott)
 1 W 6.4.25 NSG Wagbachniederung KA (D. Walz, P. Fischer)
 3 A1 6.4.25 Saalbachniederung KA (T. Lang, W. Debatin)
 2 A2 7.4.25 Saalbachniederung KA (M. Wink, W. Debatin)
 1 A1 7.4.25 Viernheimer Heide-Gesamtgebiet HP (F. Schrauth)



1 M 8.4.25 Altrhein-Lauter bei Neuburg GER (H.-J. Schygulla)
 2 A2 8.4.25 Hanhofen RP (T. Dolich)
 2 Ind. 9.4.25 Bruchsal KA (H. Schneider)
 1 Ind. 9.4.25 Graben-Neudorf KA (I. Bartnick)
 1 A1 9.4.25 Sinsheim HD (E. Seffrin)
 5 B6 10.4.25 Saalbachniederung KA (W. Debatin)
 2 Ind. 10.4.25 Sandweiler, Deponie BAD (M. Leis-Messer)
 4 A2 10.4.25 Viernheim HP (A. Kohler)
 1 A2 11.4.25 Lautertal HP (S. Heß)
 3 A1 11.4.25 Saalbachniederung KA (W. Debatin)
 1 A1 12.4.25 Abgrabung Kleiner Bodensee KA (A. Grams)
 2 B5 12.4.25 Ackerflächen nördl. Riedrode HP (P. Petermann)
 1 Ind. 12.4.25 Eggenstein-Leopoldshafen KA (S. Tillmanns)

1 Ind. 12.4.25 Hambrücken KA (D. Koch)
 2 A2 12.4.25 Hockenheim HD (M. Post)
 1 Ind. 12.4.25 Karlsruhe KA* (A. Grams)
 1 A2 12.4.25 Meckersheim RP (F. Bindrich)
 1 A2 12.4.25 Saalbachniederung KA (G. Waldmann)
 2 A2 12.4.25 Schwetzingen HD (T. Fichtner)
 1 A2 12.4.25 W Wachenheim/S Seebach DÜW (D. Laux)



Trauerschnäpper © W. Debatin



Trauerschnäpper © B. Steiner

Letztbeobachtungen:

2 Ind. 14.9.25 Bobenheim-Roxheim RP (V. Schmidt)
 10 dz. 14.9.25 NSG Lampertheimer Altrhein gesamt HP (C. Schweiger, P. Petermann)
 1 Ind. 14.9.25 Römerberg Meckersheimer Tongruben W RP (F. Bindrich)
 1 Ind. 14.9.25 Saalbachniederung KA (G. Kiefer)
 1 Ind. 14.9.25 Sportplatzweiher Bobenheim-Roxheim RP (V. Schmidt)
 1 Ind. 14.9.25 Ständerweiher bei Roxheim RP (V. Schmidt)

2 Ind. 15.9.25 Große Blies Ludwigshafen LU* (T. Kärcher)
 1 Ind. 15.9.25 Luisenpark MA* (H. Holland)
 3 Ind. 15.9.25 Maulbeeraue HP (C. Queisser)
 1 Ind. 17.9.25 Diefenbach PF (S. Bosch)
 1 Ind. 17.9.25 Ladenburg Losgraben HD (G. Kiefer)
 1 dz. 17.9.25 NSG Ballauf-Wilhelmswörth MA* (F. Schrauth)
 1 Ind. 21.9.25 Ackerflächen zw. Fehlheim-Schwannheim-Bensheim HP (J. Kreuziger)
 2 Ind. 27.9.25 Heinrichs-Talaue-See AZ (J. Lehnert)
 3 Ind. 28.9.25 Waldbronn KA (R. Haug)

Trauerschnäpper: Meldungen pro 2x2km2 2024-2025, Monate 1-12, Region Nordbad

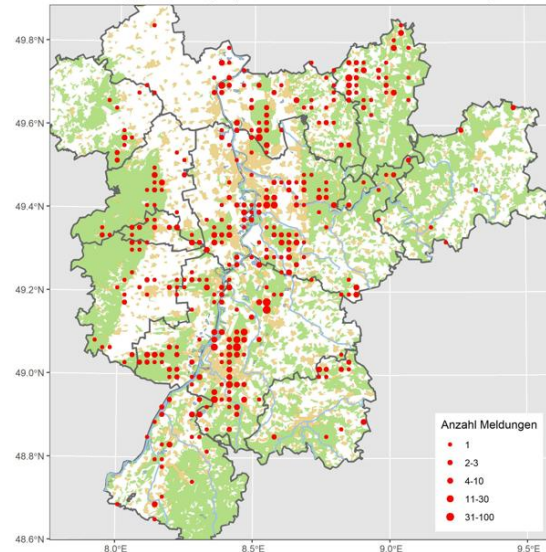

Braunkehlchen: Sommervogel: Verbreiteter Durchzügler; sehr lokal Brutvogel

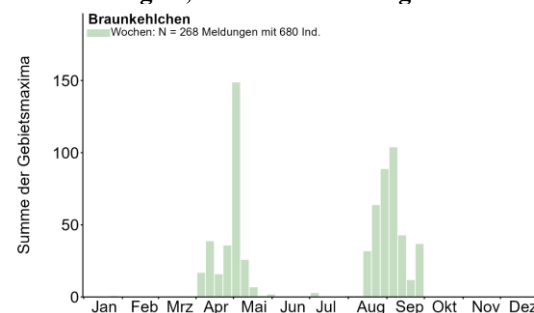

Braunkehlchen © W. Debatin

Ankunftsbeobachtungen:

1 Ind. 3.4.25 NSG Wagbachniederung KA (T. Lang)
 5 dz. 4.4.25 Walldorf HD (T. Lepp)

1 Ind. 5.4.25 Heidelberg-Ziegelhausen HD (H. Holland)
 1 M 5.4.25 NSG Der Spieß - An der Spießbrücke WO* (V. Schmidt)
 3 (1 M, 2 wf.) 5.4.25 NSG Wagbachniederung KA (P. Béguin)
 1 Ind. 5.4.25 zw. Mertesheim, Asselheim u. Quirnheim DÜW (A. Behnisch)
 1 Ind. 6.4.25 Pfinztal-Berghausen KA (C. Germann)
 1 M 6.4.25 Saalbachniederung KA (V. Schmidt, W. Debatin)
 1 Ind. 7.4.25 Saalbachniederung KA (S. Kühne)
 2 (2 M) 8.4.25 NSG Wagbachniederung KA (C.u.S. Zantke, G. Kiefer, T. Lang)



Braunkehlchen © D. Koch

1 Ind. 9.4.25 Bad Dürkheim DÜW (U. Paßlick)
 1 Ind. 9.4.25 NSG Der Spieß - An der Spießbrücke WO* (M. Schwarz)
 2 (2 M // 1 M ad.) 9.4.25 NSG Wagbachniederung KA (A. Neu, F. Bindrich, K. Hubatsch, L. Van Der Eyk, P. Baust)
 1 M 9.4.25 Saalbachniederung KA (M. Müller, S. Knaupp, W. Debatin)
 1 Ind. 10.4.25 Dallau Schmiedsgrund NOK (M. Müller)
 1 Ind. 10.4.25 Kerzenheim DON (J. Weiß)



Braunkehlchen © C. Bernitt

Letztbeobachtungen:

1 Ind. 27.9.25 Dossenheim HD (J. Kunz)
 1 Ind. 27.9.25 Heinrichs-Talaue-See AZ (J. Lehnert)
 2 Ind. 27.9.25 Landau in der Pfalz MOS (F. Bindrich)
 3 Ind. 27.9.25 Mutterstadt RP (C. Heber, J. Klug)

1 Ind. 27.9.25 NSG Der Spieß - An der Spießbrücke WO* (V. Schmidt)
 3 Ind. 27.9.25 Schweighofen SÜW (J. Kutzer)
 2 Ind. 28.9.25 Eggenstein-Leopoldshafen KA (S. Tillmanns)
 5 Ind. 28.9.25 Gießbachniederung KA* (N. Falk)
 2 Ind. 28.9.25 Neunkirchen Gerlauskl. NOK (C. Bernitt)
 1 Ind. 29.9.25 Waldbronn KA (R. Haug)
 1 Ind. 30.9.25 NSG Wagbachniederung KA (J. Dreher)
 1 Ind. 30.9.25 Saalbachniederung KA (J. Dreher)

Braunkehlchen: Meldungen pro 2x2km2 2024-2025, Monate 1-12, Region Nordbaden

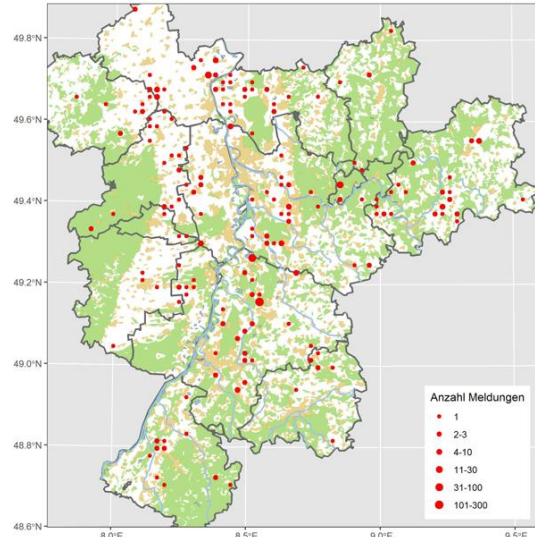

Schwarzkehlchen: Jahresvogel: verbreiteter Brutvogel, Durchzügler; lokal überwinternd

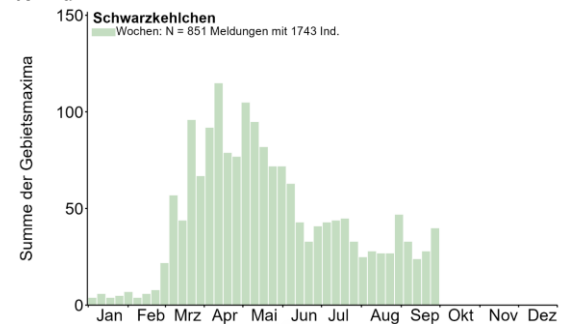

Schwarzkehlchen-Männchen © B. Steiner



Schwarzkehlchen-Weibchen © J. Dreher

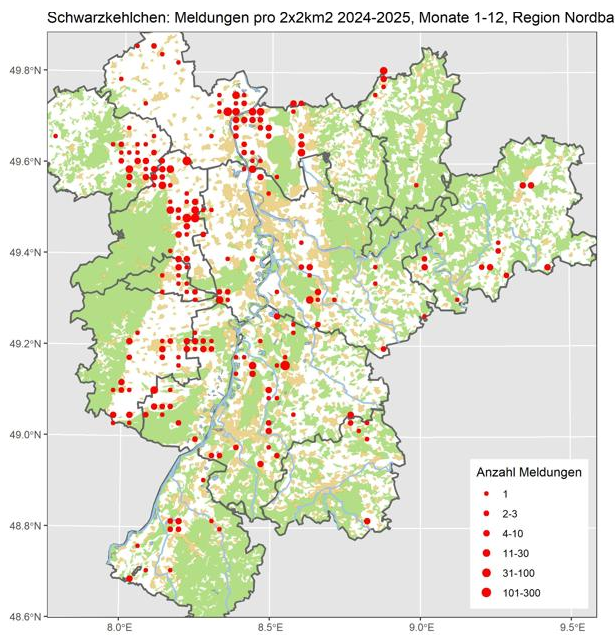

Schwarzkehlchen-Familie © D. Koch

Rotkehlchen: Jahresvogel: Häufiger Brutvogel, Durchzügler und Wintergast

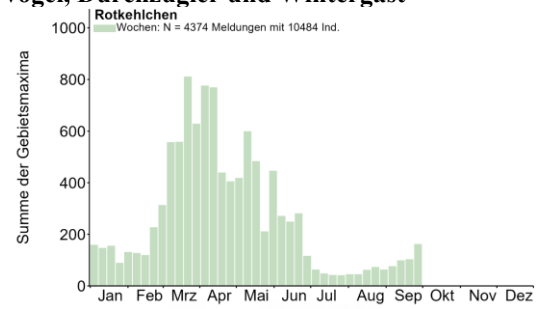

Rotkehlchen © J. Dreher

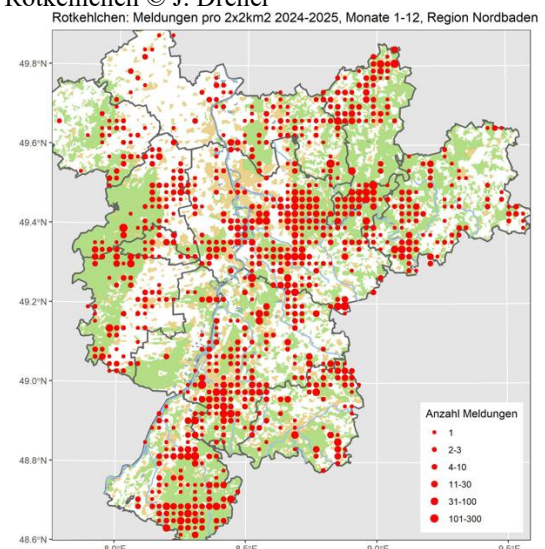



Rotkehlchen © W. Debatin



Junges Rotkehlchen © C. Bernitt

Nachtigall: Sommervogel: Verbreiteter Brutvogel und Durchzügler

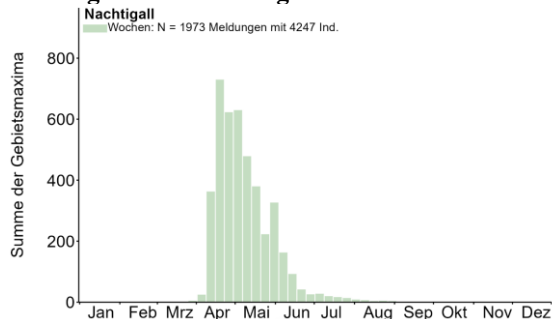

Ankunftsbeobachtungen:

- 1 A2 3.4.25 Zwingenberg HP (C. Zurek)
- 1 M 4.4.25 Hagenbach GER (H.-J. Schygulla)
- 1 A2 4.4.25 NSG Wagbachniederung KA (H. Schmitt, T. Lang)
- 1 A2 5.4.25 Erpolzheimer Bruch DÜW (C. Exner)
- 1 A2 5.4.25 Gernersheim GER (F. Bindrich)
- 1 A2 5.4.25 Malsch HD (D. Walz)
- 1 A2 5.4.25 Rheininsel bei Rheindürkheim HP (C. Queisser)
- 3 A2 6.4.25 NSG Wagbachniederung KA (A. Grams, J. Förderer, J. Stipp, K. Gräter)
- 3 A2 6.4.25 Saalbachniederung KA (V. Schmidt)
- 4 A2 6.4.25 Schifferstadt RP (H. Schaub)
- 1 A2 6.4.25 Schwarzerdhof, Großvillars PF (E. Körner)
- 1 A2 7.4.25 Altmäander südl. Groß-Rohrheim HP (C. Schweiger)

- 1 A2 7.4.25 Dannstadt-Schauernheim RP (T. Kärcher)
- 1 A2 7.4.25 NSG Wagbachniederung KA (A. Per-rayon, M. Wink)
- 1 A2 8.4.25 Einhäuser Bruch HP (K. Daub)
- 1 A2 8.4.25 Ladenburg Neckar HD (N. Pfrang)
- 2 A2 8.4.25 Lampertheim Sportgelände HP (F. Schrauth)
- 1 Ind. 8.4.25 NSG Nußlocher Wiesen HD (G. Kiefer)



Nachtigall © J. Dreher

- 3 A2 8.4.25 NSG Wagbachniederung KA (C.u.S. Zantke, G. Kiefer)
- 1 A2 9.4.25 Billigheimer Bruch SÜW (J. Kutzer)
- 1 A2 9.4.25 Bruchsal Neuwiesen KA (K. Lechner)
- 1 Ind. 9.4.25 Eggenstein-Leopoldshafen KA (S. Tillmanns)
- 1 A2 9.4.25 Erlichsee KA (C.u.S. Zantke)
- 1 A1 9.4.25 Karlsruhe KA* (S. Brethauer)
- 2 A2 9.4.25 Malsch HD (D. Walz)
- 2 A2 9.4.25 NSG Wagbachniederung KA (A. Neu, C. Schlomann, L. Van Der Eyk, M. Müller)
- 2 A2 9.4.25 Oberhausen-Rheinhausen KA (C.u.S. Zantke)
- 3 A2 9.4.25 Oberschefflenz NOK (E. Werling)
- 1 A2 9.4.25 Oos, Oberwald/Bruch BAD (J. Lehmann)
- 1 A2 9.4.25 Saalbachniederung KA (H. Schneider, K. Lechner, M. Müller)
- 3 A2 9.4.25 Ungstein DÜW (U. Paßlick)
- 1 A2 9.4.25 Wattenheimer Brücke HP (C. Zurek)
- 1 A2 9.4.25 Wiesloch HD (J. Ernst)
- 1 A2 10.4.25 Göcklingen SÜW (B. Bayer)



Nachtigall in WBN © D. Koch

Letztbeobachtungen:

1 Ind. 3.8.25 St. Leon-Rot HD (J. Förderer)
 1 Ind. 3.8.25 Worms WO* (K.&T. Dreher-Fiebig)
 1 Ind. 6.8.25 NSG LA Heegwasser HP (P. Petermann)
 1 Ind. 10.8.25 Abgrabung Wehrbruch Büchet KA (G. Kiefer)
 3 Ind. 18.8.25 Bibliser Bruch HP (K. Daub)
 1 K1 23.8.25 Mannheim MA* (A. Köhler)
 1 Ind. 24.8.25 Saalbachniederung KA (J. Stipp)
 1 Ind. 31.8.25 Vogelbusch Nußdorf MOS (F. Bindrich)
 1 Ind. 1.9.25 Einhäuser Bruch HP (K. Daub)
 2 Ind. 2.9.25 Waghäusel KA (F. Bindrich)
 1 Ind. 5.9.25 Meckenheim DÜW (C. Heber)
 1 Ind. 13.9.25 Eich AZ (P. Petermann)
 1 Ind. 14.9.25 Lampertheim Sportgelände HP (F. Schrauth)
 1 Ind. 17.9.25 Heinrichs-Talau-See AZ (J. Lehnert)
 1 Ind. 17.9.25 NSG Wagbachniederung KA (K. Belzer)

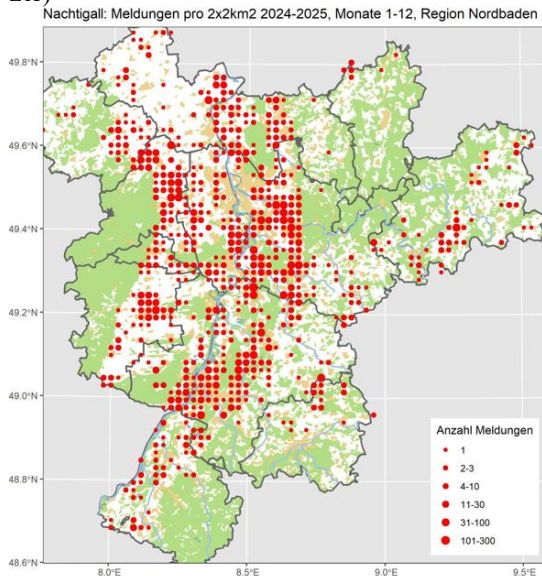

Blaukehlchen: Sommervogel: Lokaler Brutvogel und Durchzügler

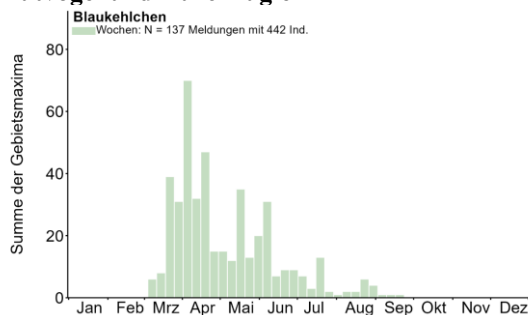

Ankunft: ab Mitte März

Letztbeobachtungen:

1 K1 6.8.25 LSG Schwetzingen Wiesen HD (A. Stöhr)
 1 Ind. 6.9.25 Klärteiche Offstein DÜW (H. Schmitt)

1 K1 12.9.25 NSG Wagbachniederung KA (T. Dolich, T. Kärcher)

1 M K1 20.9.25 NSG Der Spieß - An der Spießbrücke WO* (V. Schmidt)



Blaukehlchen © K. Gräter

Blaukehlchen: Meldungen pro 2x2km2 2024-2025, Monate 1-12, Region Nordbaden

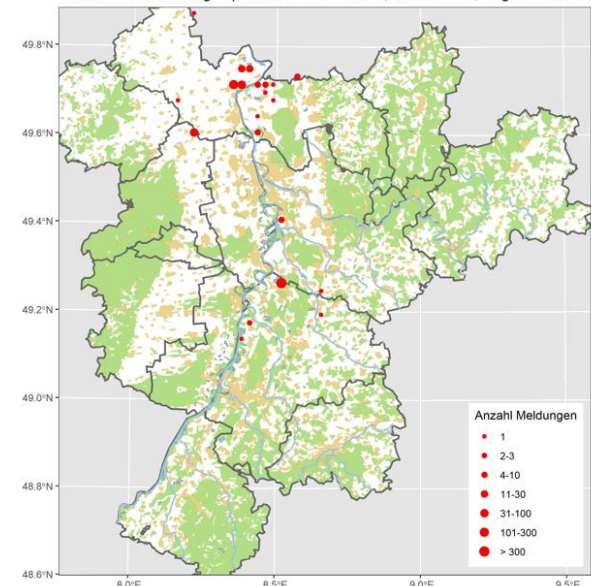

Blaukehlchen © D. Koch

Hausrotschwanz: Jahresvogel; häufiger Brutvogel und Durchzügler, lokal überwintert

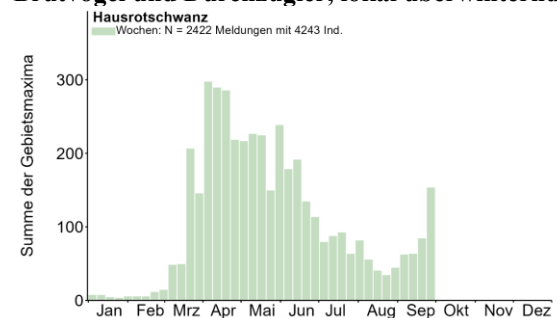

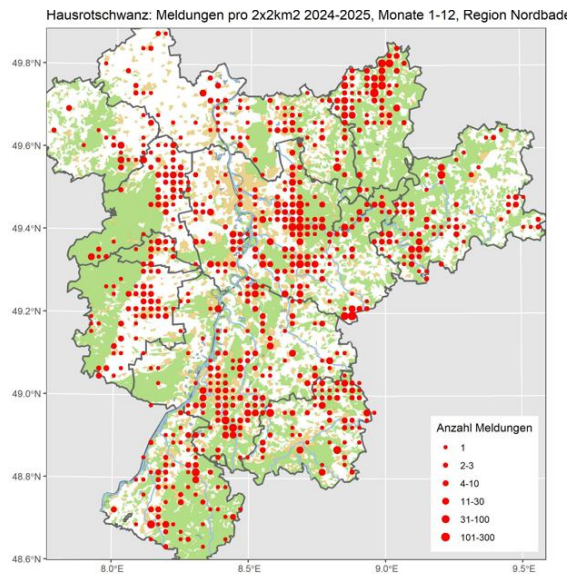

Hausrotschwanz K1 © B. Steiner

Gartenrotschwanz: Sommervogel: verbreiteter Brutvogel und Durchzügler

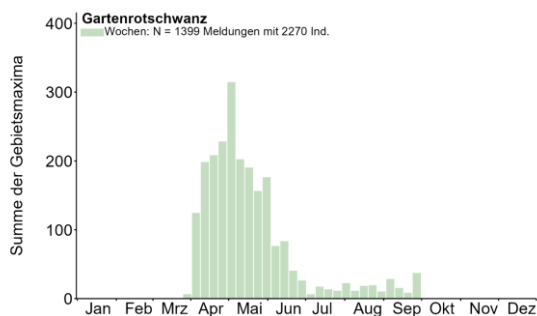

Ankunftsbeobachtungen:

- 1 Ind. 2.4.25 NSG Bruchgraben BAD (J. Lehmann)
- 1 Ind. 2.4.25 Nußloch Steinbruch See HD (F. Von Appen)
- 1 A2 3.4.25 Derdinger Horn, Oberderdingen PF (E. Körner)
- 2 (1 M) 3.4.25 Dossenheim Weinberge HD (K. Gräter, M. Persigehl)
- 1 M 3.4.25 Illingen PF (J. Marx)
- 1 A2 3.4.25 NSG Weissacher Tal PF (E. Körner)
- 1 M ad. 3.4.25 Speyer SP* (S. Jester)

- 1 Ind. 4.4.25 Ackerflächen westlich Soldatenfriedhof HP (N. Poeplau)
- 1 A2 4.4.25 Derdinger Horn, Oberderdingen PF (E. Körner)
- 1 A2 4.4.25 Knittlingen, PF (E. Körner)
- 1 A2 4.4.25 Knittlingen, Kalkofen PF (E. Körner)
- 1 A2 4.4.25 Knittlingen, Stockenwald PF (E. Körner)



Gartenrotschwänze © J. Dreher

- 1 Ind. 4.4.25 Leistadt DÜW (T. Grunwald)
- 1 Ind. 4.4.25 Maulbronn, Steigwald PF (J. Stipp)
- 1 M 4.4.25 NSG Wagbachniederung KA (G. Kiefer, T. Lang)
- 1 A2 4.4.25 NSG Weissacher Tal PF (E. Körner)
- 1 Ind. 4.4.25 Remchingen PF (U. Bieri)
- 1 M 4.4.25 Schriesheim Weinberge HD (R. Meiner)
- 1 A1 4.4.25 Schriesheim-Mergel HD (M. Persigehl)
- 2 Ind. 4.4.25 Sinsheim HD (E. Sefrin)
- 1 Ind. 4.4.25 Weinberge zw. Bensheim und Heppenheim HP (C. Schweiger, S. Tilger)
- 1 A2 5.4.25 Derdinger Horn, Oberderdingen PF (E. Körner)
- 1 Ind. 5.4.25 Diefenbach, PF (S. Bosch)
- 1 M ad. 5.4.25 Dossenheim Steinbruch Leferenz HD (M. Ziara)
- 1 Ind. 5.4.25 Ettlingen KA (C. Seifried)
- 1 M ad. 5.4.25 Fürth HP (A. Jakob)
- 1 A2 5.4.25 Großvillars KA (E. Körner)
- 1 M ad. 5.4.25 Heddesheim HD (C. Di Vita, M. Ziara)
- 1 A2 5.4.25 Knittlingen, Kalkofen PF (E. Körner)
- 2 (1 M) 5.4.25 Malsch HD (D. Walz)
- 1 M 5.4.25 MhB-bw45 NOK (P. Baust)
- 1 M ad. 5.4.25 Mönsheim PF (M. Häcker)



Gartenrotschwanz im Spätsommer © W. Debatin

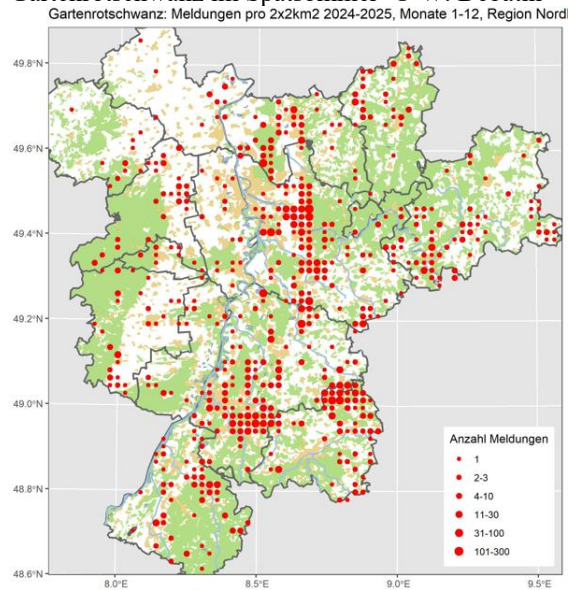

Gartenrotschwanz-Männchen © D. Koch

Steinschmätzer: Sommervogel: Lokaler Brutvogel; regelmäßiger Durchzügler

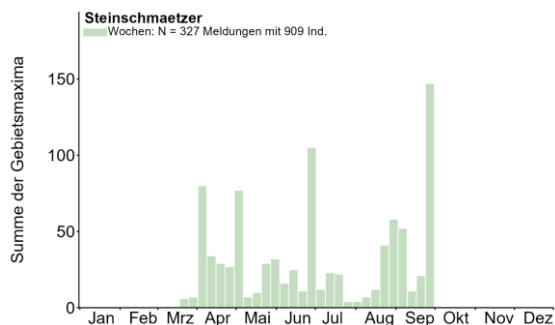

Ankunftsbeobachtungen:

- 1 W 2.4.25 NSG Der Spieß - An der Spießbrücke WO* (C. Queisser)
- 4 (3 M ad., 1 W ad.) 4.4.25 NO Erpolzheim DÜW (K. Belzer, M. Vogel)
- 7 (2 M / 4 M ad., 1 W ad.) 4.4.25 Weisenheim am Sand DÜW (M. Vogel)
- 2 Ind. 5.4.25 Biedesheim DON (V. Schlär)
- 2 Ind. 5.4.25 Herxheim bei Landau/ Pfalz SÜW (K. Belzer)
- 1 M 5.4.25 Mannheim MA* (C. Bethge)
- 1 Ind. 5.4.25 Momarter Eiche ERB (S. Erb)
- 1 Ind. 5.4.25 NSG Alter Flugplatz Karlsruhe KA* (S. Simpson)
- 23 B4 5.4.25 Rüssingen DON (M. Malz)
- 1 M 6.4.25 Hambrücken KA (J. Baust)
- 5 Ind. 6.4.25 Linkenheim-Hochstetten KA (S. Tillmanns)
- 1 M 6.4.25 Saalbachniederung KA (V. Schmidt)
- 1 M 6.4.25 U.Schefflenz Krummeloch NOK (F. Laier)
- 1 W 6.4.25 Waldbronn KA (R. Haug)
- 2 (1 M, 1 W) dz. 7.4.25 Bellheim GER (J. Zürker)
- 5 Ind. 7.4.25 Biedesheimer Steppe DÜW (V. Schlär)
- 1 Ind. 7.4.25 Hafen Maxau GER (J. Lehmann)
- 1 Ind. 7.4.25 U.Schefflenz Mosb.Weg NOK (E. Werling)
- 4 (2 M ad., 2 W ad.) 7.4.25 Weisenheim am Sand DÜW (M. Vogel)
- 3 B3 (2 M, 1 W) 7.4.25 zw. Weisenheim u. Leistadt DÜW (H. Schmitt)
- 4 (1 M, 3 W) 8.4.25 Baden-Airpark RA (W. Jansen)
- 3 Ind. 8.4.25 Linkenheim-Hochstetten KA (S. Tillmanns)
- 1 M ad. 8.4.25 NSG Alter Flugplatz Karlsruhe KA* (J. Rathgeber)
- 1 W ad. 10.4.25 Neunkirchen Gerlauskl. NOK (C. Bernitt)
- 1 M 11.4.25 Asselheim-Höllenberg DÜW (A. Frey)
- 2 (1 M / 1 M) 12.4.25 Freinsheim Weinberge DÜW (M. Wink)



Steinschmätzer-Männchen in Freinsheim © M. Wink



Steinschmätzer in SBN © W. Debatin

Letztebeobachtungen:

6 Ind. 28.9.25 Ackerflächen südwestlich Groß-Rohrheim HP (C. Queisser)

1 Ind. 28.9.25 Eggenstein-Leopoldshafen KA (S. Tillmanns)

5 Ind. 28.9.25 Gießbachniederung KA* (N. Falk)

1 Ind. 28.9.25 Knittlingen PF (E. Körner)

1 Ind. 28.9.25 Knittlingen, PF (E. Körner)

1 Ind. 28.9.25 Lampertheim HP (C. Queisser)

1 Ind. 28.9.25 Mutterstadt RP (D. Koch)

1 wf. 28.9.25 Neckarsteinach HP (A. Quell)

1 Ind. 28.9.25 Ottersheim bei Landau GER (P. Hilsendegen)

1 Ind. 28.9.25 Sandweiler, Oberfeld/Autobahnkirche BAD (L. Fischer)

2 Ind. 29.9.25 Saalbachniederung KA (A. Schultner, H. Preis, W. Debatin)

1 Ind. 29.9.25 Saulheim AZ (G. Trost)

1 W 29.9.25 Waldbronn KA (R. Haug)

1 Ind. 30.9.25 Mannheim DON (V. Schlär)

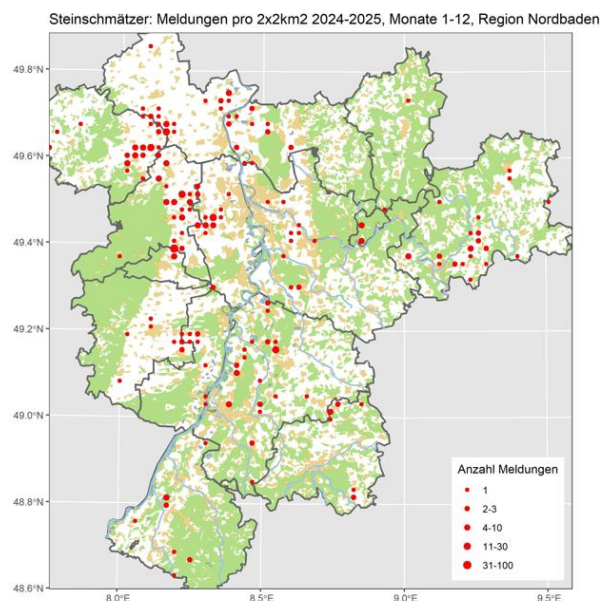

Heckenbraunelle: Jahresvogel; verbreiteter Brutvogel und Durchzügler

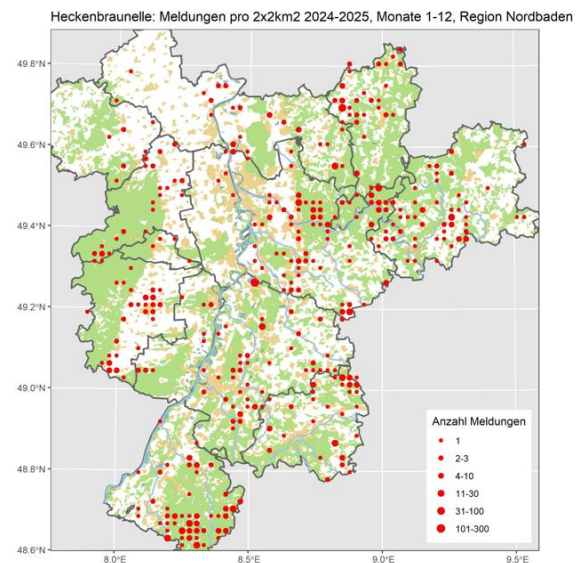
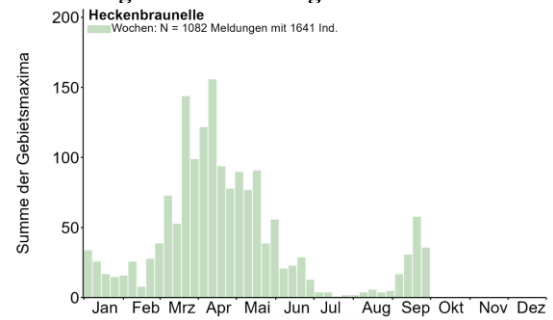

Heckenbraunelle © J. Dreher

Haussperling: Häufiger Jahresvogel im menschlichen Siedlungsbereich

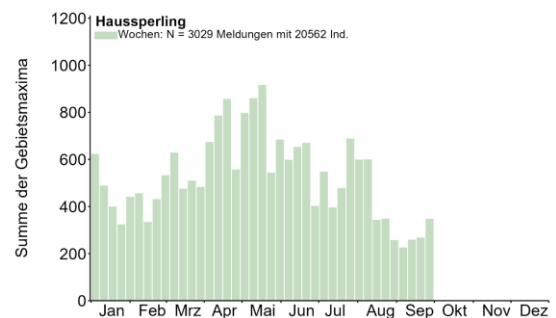

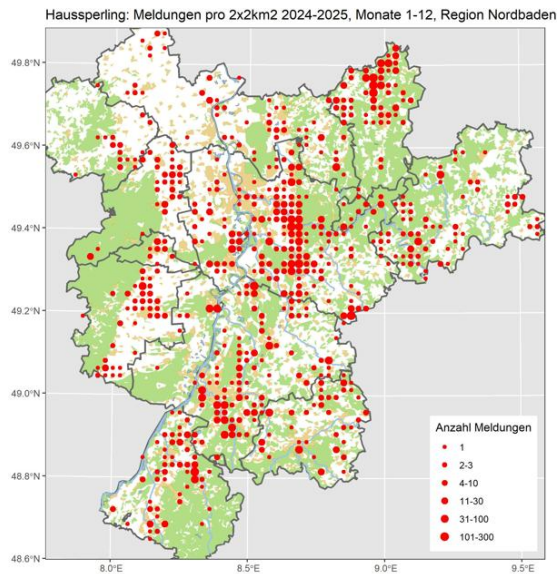

Haus sperling © W. Fischer

Feldsperling: Inzwischen eher ein lokaler Jahresvogel

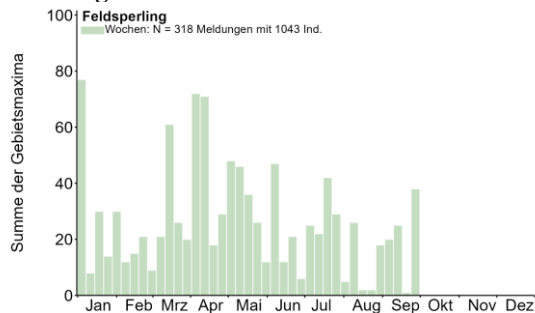

Gebietsmaxima ab 20 Ind.:

25 Ind. 15.9.25 Breitenbronn N NOK (C. Bernitt)
 25 Ind. 28.9.25 Breitenbronn N NOK (C. Bernitt)
 32 A2 14.4.25 MhB-bw39 NOK (P. Baust)
 22 A2 13.5.25 MhB-bw39 NOK (P. Baust)
 30 Ind. 21.7.25 Neunkirchen Gerlauskl. NOK (C. Bernitt)
 20 Ind. 1.5.25 Spechbach HD (D. Schumm)

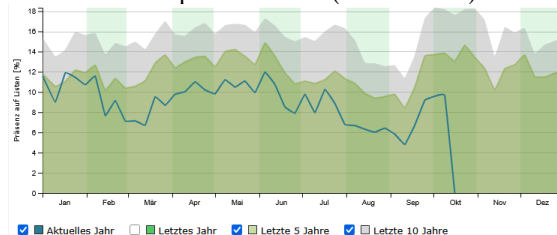

Markante Bestandsrückgänge im Vergleich vor 10 Jahren

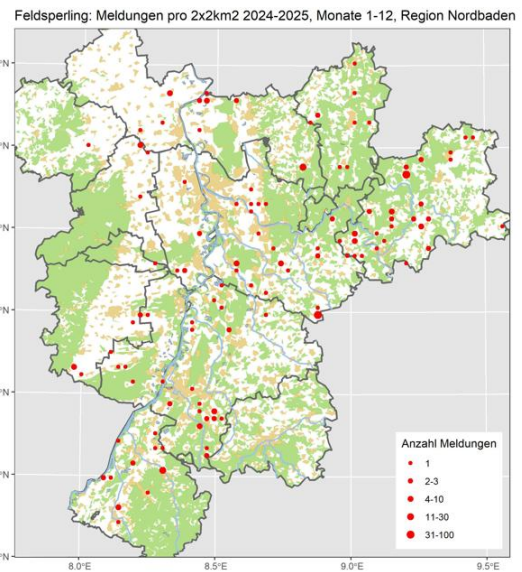

Feldsperling © M. Wink

Zebraamadine (Zebrafink): Gefangenschaftsflüchtling

Alle Daten: 1 Ind. 7.9.25 Maulbronn PF (J. Bosch)

Brachpieper: Sommervogel; regelmäßiger Durchzügler, vor allem im Herbst

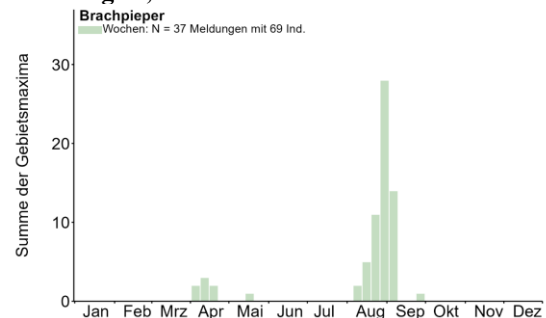

Alle Daten:

1 Ind. 4.4.25 NSG Tiefenbronner Seewiesen PF (T. Züfle)

1 Ind. 4.4.25 Walldorf HD (T. Lepp)
 1 Ind. 10.4.25 Linkenheim-Hochstetten KA (S. Tillmanns)
 2 Ind. 12.4.25 NSG Wagbachniederung KA (R. Northe)
 1 Ind. 20.4.25 Weisenheim am Sand DÜW (F. Geisen)
 1 Ind. 22.4.25 Walldorf HD (T. Lepp)
 1 Ind. 17.5.25 Linkenheim-Hochstetten KA (S. Tillmanns)
 1 dz. 14.8.25 Heidelberg-Heidestücke HD (D. Sprenger)
 1 dz. 17.8.25 Knittlingen PF (E. Körner)
 1 Ind. 19.8.25 Sulzbach N NOK (M. Müller)
 1 dz. 24.8.25 Lustadt GER (J. Ullemeyer)
 2 dz. 30.8.25 Knittlingen PF (E. Körner)
 1 dz. 31.8.25 LSG Schwetzingen Wiesen Dammäcker HD (A. Stöhr)
 5 Ind. 2.9.25 SSW Ruppertsberg/O Königsbach DÜW (J. Klug)
 1 dz. 4.9.25 Knittlingen PF (E. Körner)
 2 Ind. 5.9.25 SSW Ruppertsberg/O Königsbach DÜW (C. Heber)
 1 Ind. 6.9.25 Nußdorf MOS (F. Bindrich)
 1 dz. 7.9.25 NSG Der Spieß - An der Spießbrücke WO* (V. Schmidt)
 1 dz. 8.9.25 Reichelsheim ERB (A. Köhler)
 2 dz. 8.9.25 Wiernsheim PF (N. Agster)
 1 dz. 26.9.25 Knittlingen PF (E. Körner)

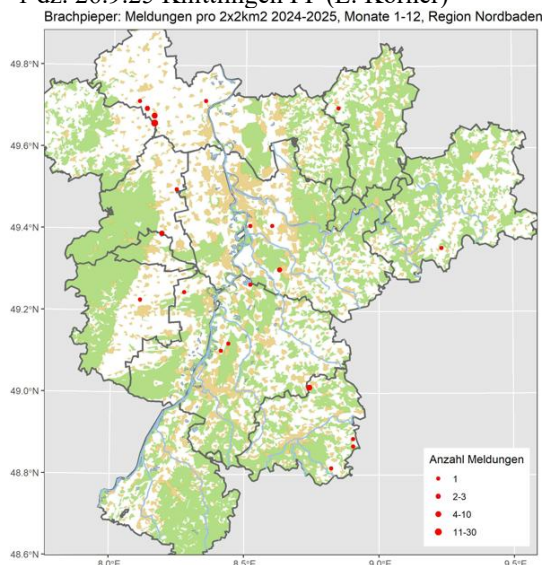

Baumpieper: Sommervogel; inzwischen nur noch lokaler Brutvogel; verbreiteter Durchzügler

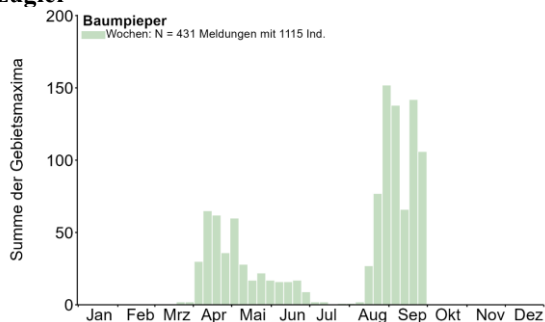

Ankunftsbeobachtungen:

1 dz. 4.4.25 Bobenheim-Roxheim RP (R. Meinert)
 1 dz. 4.4.25 Knittlingen, Stockenwald PF (E. Körner)
 2 dz. 4.4.25 Schriesheim Weinberge HD (R. Meinert)
 10 Ind. 4.4.25 Walldorf HD (T. Lepp)
 1 Ind. 5.4.25 Linkenheim-Hochstetten KA (J. Stipp)
 1 Ind. 5.4.25 MhB-bw45 NOK (P. Baust)
 1 dz. 5.4.25 Mosbach Masseltern NOK (P. Baust)
 1 dz. 5.4.25 Nußdorf MOS (F. Bindrich)



Baumpieper-Männchen © D. Koch

1 Ind. 6.4.25 Hambrücken KA (J. Baust)
 1 Ind. 6.4.25 Knittlingen, Stockenwald PF (E. Körner)
 1 Ind. 6.4.25 NSG Wagbachniederung KA (J. Stipp)
 3 Ind. 6.4.25 Saalbachniederung KA (V. Schmidt)
 3 Ind. 6.4.25 Wimsheim PF (U. Sach)
 1 Ind. 7.4.25 Zeiskam GER (J. Ullemeyer)
 1 dz. 10.4.25 Muggensturm RA (R. Meinert)
 2 Ind. 10.4.25 Sternenfels PF (E. Körner)
 1 Ind. 10.4.25 Viernheim HP (A. Kohler)
 1 dz. 11.4.25 Alzey AZ (A. Neu)
 4 Ind. 11.4.25 Dossenheim Weinberge HD (B. Bohn)
 2 dz. 11.4.25 Dossenheim Ölberg HD (J. Baust)
 1 Ind. 11.4.25 Knittlingen, Stockenwald PF (E. Körner)
 1 dz. 11.4.25 Natura 2000 Gesamt HD (J. Baust)
 1 Ind. 11.4.25 Schriesheim HD (J. Baust)
 2 B3 (1 M ad., 1 W ad.) 11.4.25 Stollhofen, K3761/Bannwald RA (E. Keber)
 1 Ind. 11.4.25 Waghäusel KA (C.u.S. Zantke)



Baumpieper © W. Debatin

Letztbeobachtungen:

- 1 dz. 28.9.25 Auerb. Linserain NOK (F. Laier, S. Schlosser)
 1 Ind. 28.9.25 Diefenbach, PF (R. Northe)
 5 dz. 28.9.25 Eich-Gimbsheimer Altrhein mit NSG AZ (V. Schmidt)
 4 dz. 28.9.25 Knittlingen PF (E. Körner)
 1 Ind. 28.9.25 NSG Der Spieß - An der Spießbrücke WO* (K.&T. Dreher-Fiebig)
 1 dz. 28.9.25 NSG Haardtrand - Schlossberg NW (C. Heber)
 1 Ind. 28.9.25 NSG Weissacher Tal PF (E. Körner)
 2 Ind. 28.9.25 Nußdorf MOS (F. Bindrich)
 1 Ind. 28.9.25 Ottersheim bei Landau GER (D. Felzmann)
 2 dz. 28.9.25 Saalbachniederung KA (J. Ernst)
 2 Ind. 28.9.25 Vogelbusch Nußdorf MOS (F. Bindrich)
 1 Ind. 28.9.25 Waldbronn KA (R. Haug)
 1 dz. 29.9.25 Bad Rotenfels/Kuppenheim RA (M. Jansen)
 1 Ind. 29.9.25 Dammheim - Bornheim MOS (U. Janz)
 1 dz. 29.9.25 Mannheim MA* (F. Schrauth)
 2 dz. 29.9.25 Marxzell-Pfaffenrot KA (N. Reischke)
 1 Ind. 29.9.25 Schwarzacher Hof O NOK (C. Bernitt)
 1 Ind. 30.9.25 Gießbachniederung KA* (K. Stapf)
 1 Ind. 30.9.25 Karlsruhe KA* (F. Bindrich)
 3 dz. 30.9.25 NSG Ballauf-Wilhelmswörth MA* (F. Schrauth)

Baumpieper: Meldungen pro 2x2km2 2024-2025, Monate 1-12, Region Nordbaden

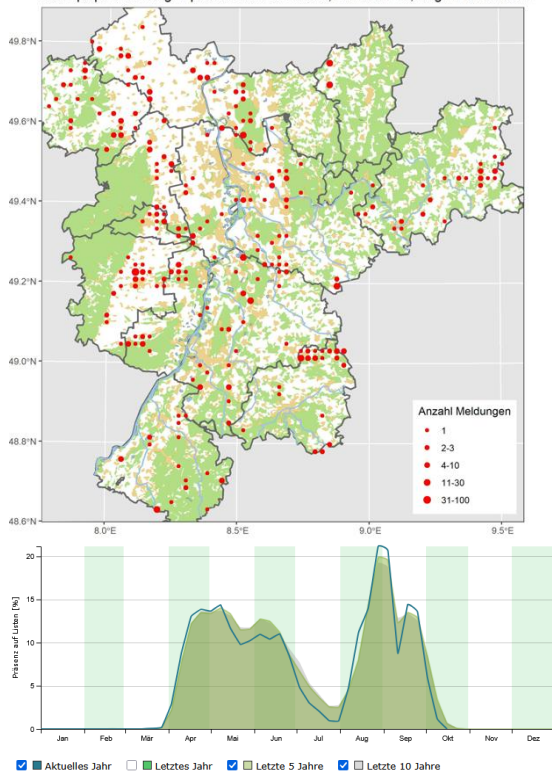

Wenn auch lokale die Brutpopulationen zurückgehen, ist global keine Abnahme zu erkennen.

Wiesenpieper: Jahresvogel: Lokaler Brutvogel (z.B. Schwarzwald); häufiger Durchzügler und Wintergast

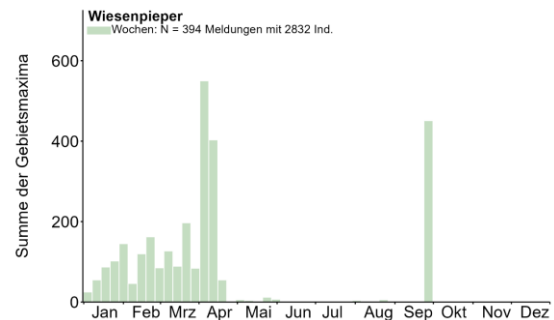

Letztbeobachtungen Winter:

- 2 Ind. 20.4.25 Büttel-Ost-See AZ (J. Lehnert)
 1 Ind. 20.4.25 Heinrichs-Talaue-See AZ (J. Lehnert)
 1 Ind. 20.4.25 Mühlhausen HD (G. Krewing-Rambausek)
 5 Ind. 21.4.25 Sinsheim HD (M. Hummel)
 1 Ind. 22.4.25 Malsch HD (G. Kiefer)
 1 Ind. 22.4.25 Walldorf HD (T. Lepp)
 1 dz. 1.5.25 Freckenfeld GER (R. Meinert)
 1 A2 1.5.25 Ottersheim bei Landau GER (P. Hilsendegen)



Wiesenpieper © D. Koch

- 1 Ind. 2.5.25 NSG Lampertheimer Altrhein gesamt HP (W. Lasar)
 1 Ind. 3.5.25 Unterstmatt, Skihang Murkopf RA (J. Lehmann)
 1 Ind. 4.5.25 Durmersheim RA (D. Raddatz)
 1 A2 7.5.25 Saalbachniederung KA (M. Philipp)
 2 Ind. 11.5.25 Illingen PF (M. Rösler)
 1 Ind. 12.5.25 NSG Saukopf DON (F. Klug)
 1 Ind. 17.5.25 Knittlingen PF (K. Schöpp)

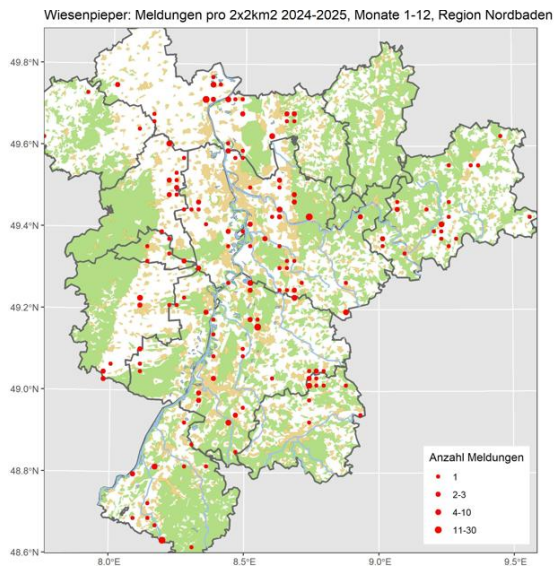

Rotkehlpieper: Sehr seltener Durchzügler

Alle Daten:

- 1 Ind. 9.4.25 NSG Wagbachniederung KA (A. Thiele, F. Bindrich, F. Damminger, J. Rathgeber, M. Kirsch, M. Liebel, M. Müller, P. Baust, T. Lang)
- 1 Ind. 14.4.25 Saalbachniederung KA (A. Thiele, M. Wink, S. Simpson)
- 1 Ind. 17.4.25 Oberhausen-Rheinhausen KA (A. Grams)
- 2 dz. 20.4.25 Worms WO* (B. Meise, N. Meise, V. Schmidt)
- 1 M 21.4.25 Worms WO* (F. Geisen)
- 1 Ind. 21.9.25 NSG Haardtrand - Berggewanne NW (J. Klug)
- 1 dz. 28.9.25 Knittlingen PF (E. Körner) dz
- 1 dz. 28.9.25 Lampertheim Sportgelände HP (F. Schrauth)

Bergpieper: Regelmäßiger Wintergast und Durchzügler

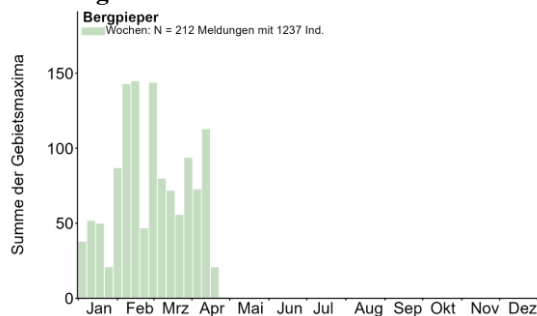

Letztbeobachtungen:

- 1 Ind. 18.4.25 Ketscher Altrheinmündung HD (A. Stöhr)
- 7 Ind. 18.4.25 NSG Wagbachniederung KA (A. Vogel, L. Seitz, R. Györfy, S. Helfer, V. Fetscher, V. Raigel, V. Schmidt)
- 2 Ind. 19.4.25 Saalbachniederung KA (S. Simpson, W. Debatin)
- 1 Ind. 20.4.25 NSG Der Spieß - An der Spießbrücke WO* (H. Schmitt)

- 1 Ind. 21.4.25 NSG Wagbachniederung KA (A. Zschiedrich)
- 1 Ind. 21.4.25 Saalbachniederung KA (V. Schmidt)
- 1 Ind. 22.4.25 Worms WO* (T. Weber)
- 1 Ind. 24.4.25 Ketscher Altrheinmündung HD (A. Stöhr)



Bergpieper © W. Debatin

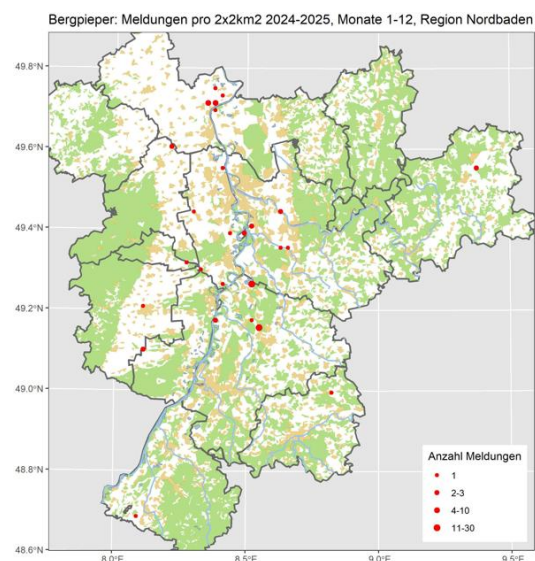

Schafstelze (*flava*), Wiesenschafstelze: Sommervogel; lokaler Brutvogel und häufiger Durchzügler

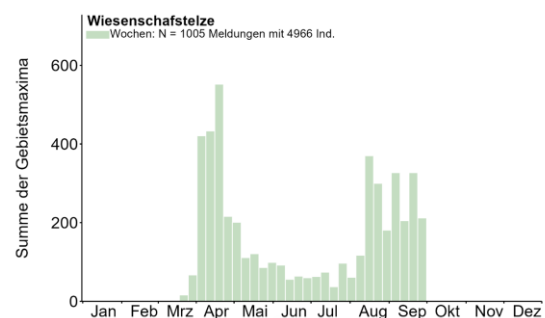

Ankunftsbeobachtungen:

- 1 Ind. 2.4.25 Baiertal HD (T. Lepp)
- 25 Ind. 2.4.25 NSG Der Spieß - An der Spießbrücke WO* (C. Queisser, T. Lachmann)
- 1 Ind. 3.4.25 Dannstadt-Schauernheim RP (T. Kärcher)
- 1 Ind. 3.4.25 Ganerbe Harthausen RP (K. Belzer)
- 1 Ind. 3.4.25 Karlsruhe KA* (S. Simpson)



Wiesenschafstelze © W. Fischer

- 4 Ind. 3.4.25 Mutterstadt RP (T. Kärcher)
- 40 Ind. 3.4.25 NSG Der Spieß - An der Spießbrücke WO* (F. Geisen, W. Henkes)
- 1 Ind. 3.4.25 NSG Wagbachniederung KA (T. Lang)
- 3 Ind. 3.4.25 Saalbachniederung KA (G. Kiefer, K. Stapf)
- 4 Ind. 4.4.25 Ackerflächen südwestlich Groß-Rohrheim HP (C. Schweiger)
- 1 dz. 4.4.25 Bobenheim-Roxheim RP (R. Meinert)
- 2 Ind. 4.4.25 Dannstadt-Schauernheim RP (T. Kärcher)
- 4 Ind. 4.4.25 Dossenheim HD (N. Pfrang)
- 1 Ind. 4.4.25 NSG Wagbachniederung KA (S. Simpson)
- 2 A2 4.4.25 SW Biedesheim/NW Lautersheim DON (H.-V. Bastian)
- 9 Ind. 4.4.25 Walldorf HD (T. Lepp)
- 1 Ind. 4.4.25 Wiesloch HD (G. Kiefer)
- 5 Ind. 5.4.25 Billigheimer Bruch SÜW (J. Kutzer)
- 1 Ind. 5.4.25 Heddesheim HD (M. Persigehl)
- 1 Ind. 5.4.25 Heidelberg-Ziegelhausen HD (H. Holland)
- 2 Ind. 5.4.25 Karlsruhe KA* (A. Fladt)
- 1 Ind. 5.4.25 Kleine Lagune, Doh HD (G. Kiefer)
- 4 Ind. 5.4.25 Knittlingen PF (E. Körner)
- 2 Ind. 5.4.25 Linkenheim-Hochstetten KA (J. Stipp)
- 7 Ind. 5.4.25 NSG Der Spieß - An der Spießbrücke WO* (H.-P. Goerlich, M. Sacher)



Wiesenschafstelze in SBN © W. Debatin

Letztebeobachtungen:

- 1 Ind. 18.9.25 Ladenburg Losgraben HD (G. Kiefer)
- 1 Ind. 19.9.25 Edingen Fischkinderstube HD (G. Kiefer)
- 1 Ind. 20.9.25 Saalbachniederung KA (L. Dörr)

- 6 Ind. 20.9.25 Sandweiler, Oberfeld/Autobahnkirche BAD (L. Fischer)
- 2 dz. 20.9.25 Weinheim HD (H. Holland)
- 1 Ind. 23.9.25 Dossenheim Schwabenheim HD (M. Wink)
- 58 Ind. 26.9.25 Linkenheim-Hochstetten KA (S. Tillmanns)
- 1 Ind. 27.9.25 Brensbach ERB (G. Schneider)
- 20 Ind. 27.9.25 Dannstadt-Schauernheim RP (J. Bonifart)
- 1 Ind. 27.9.25 Heinrichs-Talaue-See AZ (J. Lehnert)
- 1 Ind. 28.9.25 Mutterstadt RP (D. Koch)
- 10 Ind. 28.9.25 NSG Der Spieß - An der Spießbrücke WO* (M.u.H. Hoffmann)
- 4 Ind. 29.9.25 Edingen-Neckarhausen HD (J. Dreher)
- 2 Ind. 29.9.25 Heidelberg HD (J. Dreher)



Schafstelze K1 © J. Dreher

Schafstelze (flava), Wiesenschafstelze: Meldungen pro 2x2km2 2024-2025, Monate

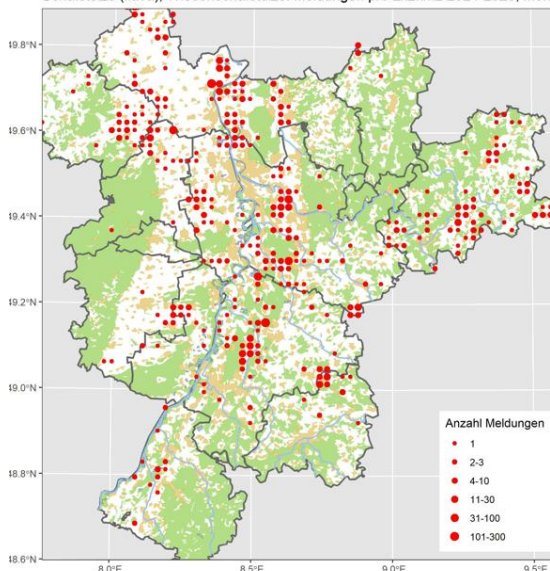

Schafstelze (ssp. *thunbergi*), Thunbergsschafstelze: Regelmäßiger, meist seltener Durchzügler

Alle Daten:

- 1 Ind. 19.4.25 Ottersheim bei Landau GER (J. Zürker)
- 1 Ind. 19.4.25 Tomateninseln RA (C. Hüll, M. Woelfle)

1 Ind. 21.4.25 Saalbachniederung KA (J. Ernst)
 1 M 21.4.25 Sandweiler BAD (W. Jansen)
 1 Ind. 30.4.25 NSG Wagbachniederung KA (A. Thiele)
 1 Ind. 1.5.25 Eich AZ (K. Belzer)
 7 (3 M, 4 wf.) 1.5.25 Waldhausen Glashof NOK (M. Schulz)
 2 Ind. 3.5.25 Karlsruhe KA* (S. Simpson)
 2 Ind. 6.5.25 Heidelberg HD (J. Dreher)
 1 Ind. 18.8.25 Sinsheim HD (E. Sefrin)
 1 Ind. 26.9.25 Linkenheim-Hochstetten KA (S. Tillmanns)



Thunberg's Schafstelze © J. Dreher

Schafstelze (ssp. *cinereocapilla*), Aschkopf-Schafstelze: Sehr seltener Durchzügler

Alle Daten: 1 Ind. 6.4.25 Bruchsee HP (S. Pescara)
 1 Ind. 6.4.25 NSG Wagbachniederung KA (D. Walz, J. Bosch, J. Stipp, P. Fischer) sehr wahrscheinlich Aschkopf Unterart; helle weiße Kehle, weißer Fleck hinter Auge; deutlich unterscheidend von den anderen anwesenden Wiesen-Schafstelzen. Gegen 8:50 Uhr im Becken 4b im Trupp mit mind. 7 Wiesenschafstelzen Nahrung suchend // phänotypisch, kein Ruf gehört. Bild etwas überbelichtet, Kehle weiß, Brust gelb. Kleiner hellerer Fleck hinterm Auge.

Gebirgsstelze: Jahresvogel: Regelmäßiger Brutvogel und Durchzügler

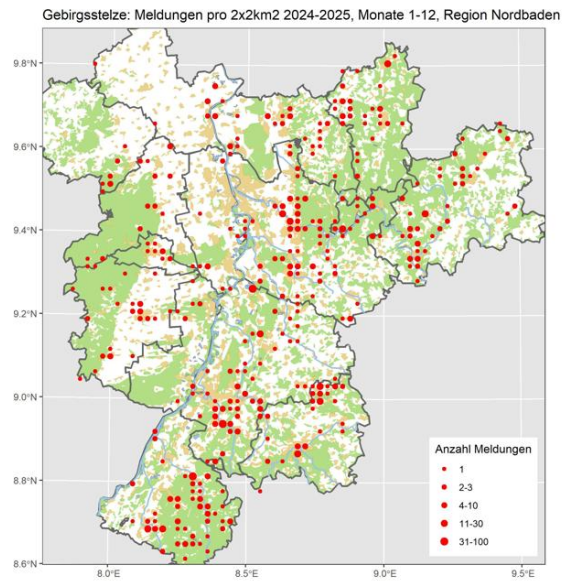
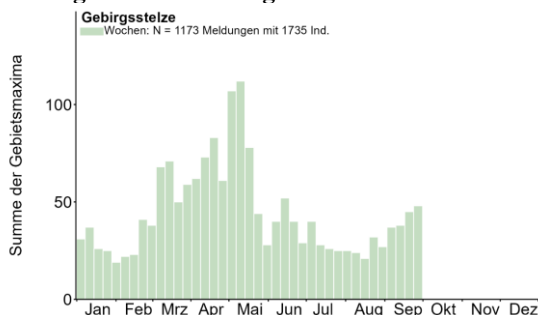

Gebirgsstelze © M. Wink

Bachstelze: Jahresvogel: Verbreiteter Brut- vogel, häufiger Durchzügler; lokal überwintert

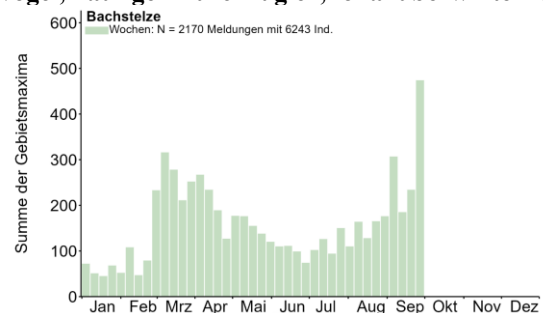

Gebietsmaxima ab 20 Ind.:

26 Ind. 27.9.25 Dannstadt-Schauernheim RP (J. Bonifant)
 21 Ind. 9.9.25 Heinrichs-Talaue-See AZ (J. Lehnert)
 22 Ind. 17.9.25 Heinrichs-Talaue-See AZ (J. Lehnert)
 20 Ind. 23.9.25 Heinrichs-Talaue-See AZ (J. Lehnert)
 20 Ind. 8.9.25 Helmstadt-Bargen HD (C. Bernitt)
 30 Ind. 24.8.25 Karlsruhe KA* (H. Preis)
 30 Ind. 10.8.25 Klärteiche Offstein DÜW (M.u.H. Hoffmann)

35 Ind. 27.8.25 Klärteiche Offstein DÜW (M. Schwarz)
 40 Ind. 5.9.25 Meckenheim DÜW (C. Heber)
 35 Ind. 6.9.25 Meckenheim DÜW (J. Klug)
 110 Ind. 27.9.25 Mutterstadt RP (C. Heber)
 20 Ind. 9.9.25 Neunkirchen Gerlauskl. NOK (C. Bernitt)
 84 Ind. 27.9.25 Neunkirchen S NOK (C. Bernitt)
 30 Ind. 5.9.25 NSG Wagbachniederung KA (T. Lepp)



Bachstelze © D. Koch

20 Ind. 20.9.25 NSG Wagbachniederung KA (D. Koch, J. Stipp)
 20 Ind. 1.9.25 Omlor-Grube Wattenheim HP (C. Queisser)
 20 Ind. 22.9.25 Rheininsel bei Rheindürkheim HP (C. Queisser)
 20 Ind. 28.9.25 Rheinstetten KA (J. Winter)
 25 Ind. 29.7.25 Saalbachniederung KA (J. Dreher, K. Lechner)
 20 Ind. 4.8.25 Saalbachniederung KA (W. Debatin)
 20 Ind. 8.8.25 Saalbachniederung KA (S. Tillmanns, W. Debatin)
 20 Ind. 10.8.25 Saalbachniederung KA (D. Sprenger, S.u.S. Vincentini, W. Debatin)
 20 Ind. 12.8.25 Saalbachniederung KA (H. Schneider, M. Wink, W. Debatin)
 25 Ind. 4.9.25 Saalbachniederung KA (K. Lechner)
 20 Ind. 13.9.25 Saalbachniederung KA (C. Heber, H. Schneider, J. Theophil, V. Schmidt)

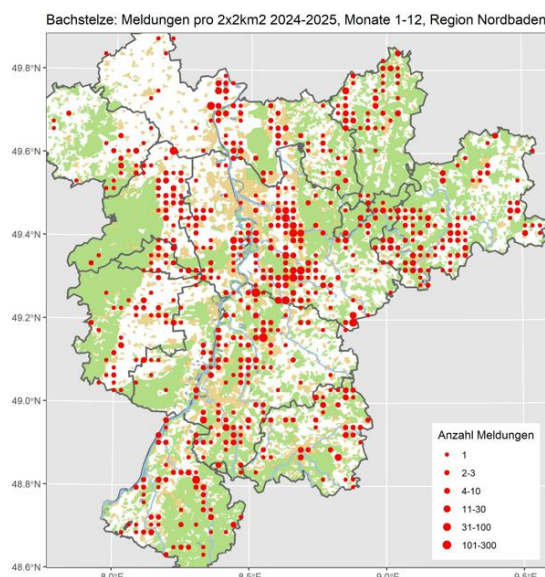

Bachstelze © M. Vences

Bachstelze (ssp. *yarrellii*), Trauerbachstelze: Ausnahmegast

Alle Daten:

1 Ind. 21.4.25 Saalbachniederung KA (J. Klug, W. Debatin)



vermutete Trauerbachstelze aus SBN © W. Debatin

Buchfink: Jahresvogel: Häufiger Brutvogel, sehr häufiger Durchzügler und Wintergast

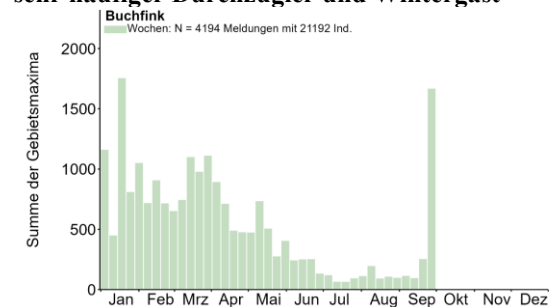

Gebietsmaxima ab 100 Ind.:

103 dz. 28.9.25 Auerb. Linserain NOK (F. Laier, S. Schlosser)
 500 Ind. 28.9.25 Eich-Gimbsheimer Altrhein mit NSG AZ (V. Schmidt)
 100 Ind. 6.8.25 Ettlingen KA (K. Haßler, K. Lechner)
 163 dz. 28.9.25 Knittlingen PF (E. Körner)
 300 dz. 28.9.25 Lampertheim Sportgelände HP (F. Schrauth)



Buchfink © M. Vences

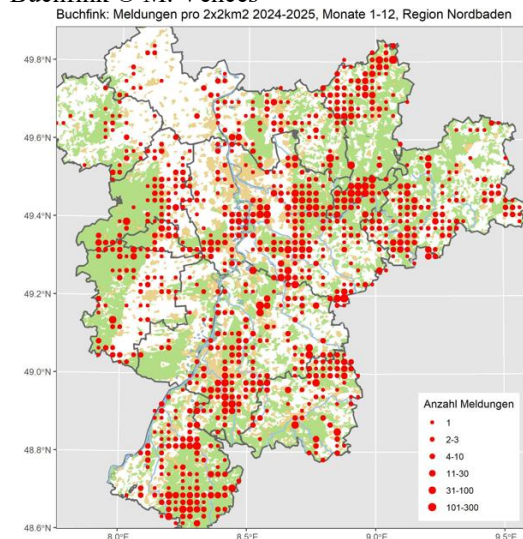

Bergfink: Regelmäßiger und verbreiteter Wintergast

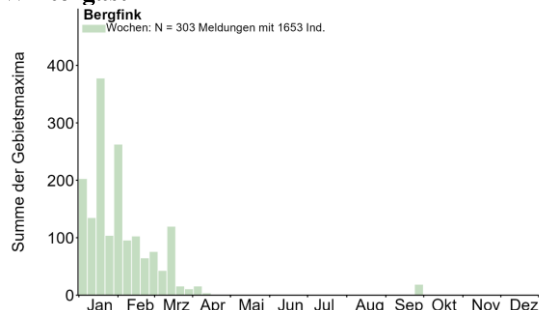

Letztbeobachtungen Winter:

1 Ind. 3.4.25 Landau MOS (M. Entling)
 1 Ind. 3.4.25 Lustadt GER (J. Ullemeyer)
 4 dz. 3.4.25 NSG Wagbachniederung KA (T. Lang)
 1 Ind. 4.4.25 Lampertheim HP (F. Schrauth)
 1 dz. 4.4.25 NSG Ochsenlache RP (R. Meinert)
 1 Ind. 4.4.25 Walldorf Storchenviese HD (G. Kiefer)

1 dz. 5.4.25 Heidelberg-Abtei Neuburg HD (H. Holland)
 1 Ind. 6.4.25 Wald-Michelbach HP (A. Grimm-Eckardt)
 3 Ind. 6.4.25 NSG Wagbachniederung KA (J. Stipp)
 1 Ind. 6.4.25 Worms WO* (D. Schmidt)
 1 dz. 8.4.25 Muckent. Rineck O NOK (R. Meinert)
 1 Ind. 10.4.25 Lustadt GER (J. Ullemeyer)
 1 Ind. 11.4.25 NSG Schurmsee RA (M. Förschler)
 2 Ind. 13.4.25 Wald-Michelbach HP (A. Grimm-Eckardt)

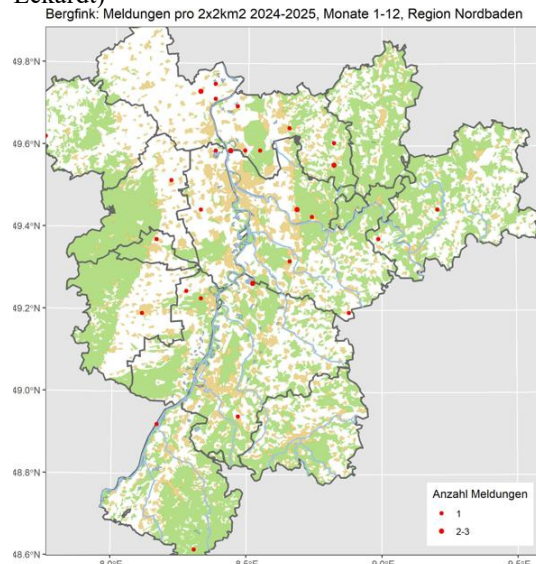

Kernbeißer: Jahresvogel: Verbreiteter Brutvogel und Durchzügler

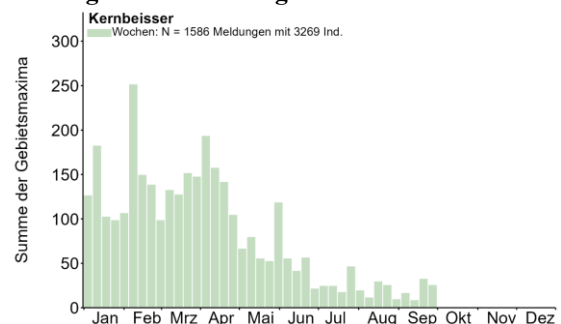

Gebietsmaxima ab 15 Ind.:

15 (2 W) 7.4.25 Eisenberg DON (F. Klug)
 15 (4 W) 11.4.25 Eisenberg DON (F. Klug)
 15 Ind. 15.4.25 Eisenberg DON (F. Klug)



Kernbeißer © D. Koch

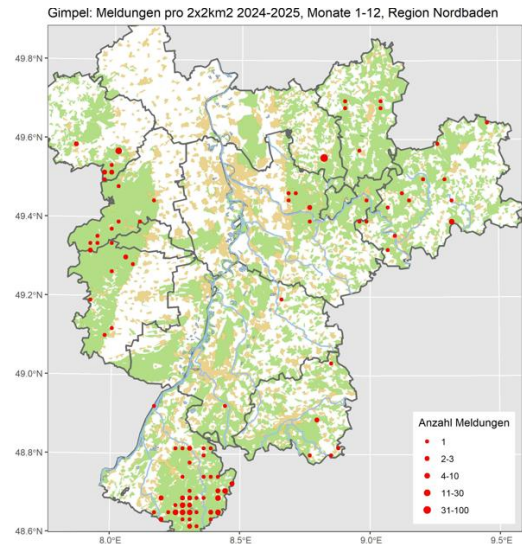
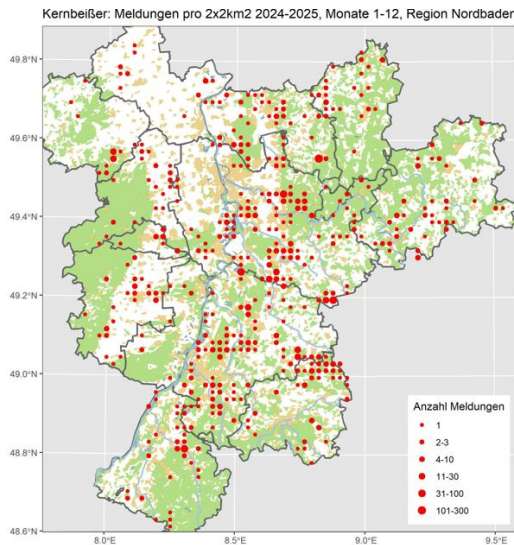

Gimpel: Jahresvogel: Regelmäßiger Brutvogel und Durchzügler in Waldgebieten des Mittelgebirges

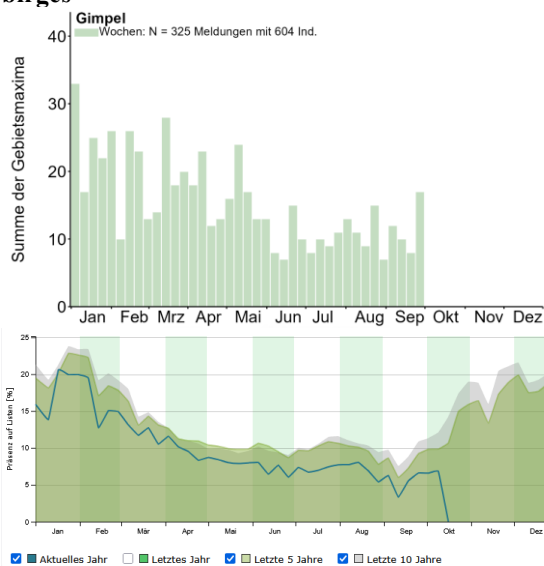

Rückläufige Bestände in den letzten 5 Jahren

Gebietsmaxima ab 5 Ind.:

5 Ind. 28.9.25 Esthal DÜW (J. Klug)
 5 Ind. 26.9.25 Großer Hohlohsee RA (J. Kunz)
 7 B3 10.4.25 Wald-Michelbach HP (A. Grimm-Eckardt)
 8 (2 K1) 23.7.25 Wald-Michelbach HP (A. Grimm-Eckardt)
 7 Ind. 26.7.25 Wald-Michelbach HP (A. Grimm-Eckardt)
 10 (4 K1) 29.7.25 Wald-Michelbach HP (A. Grimm-Eckardt)
 7 (4 K1) 23.8.25 Wald-Michelbach HP (A. Grimm-Eckardt)
 7 Ind. 4.9.25 Wald-Michelbach HP (A. Grimm-Eckardt)
 7 Ind. 20.9.25 Wald-Michelbach HP (A. Grimm-Eckardt)



Gimpel-Männchen © M. Vences

Girlitz: Jahresvogel: Verbreiteter Brutvogel und Durchzügler; lokal überwintert

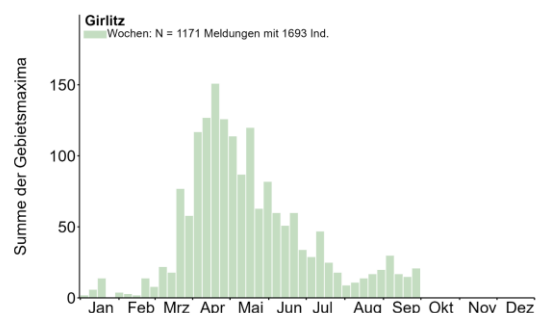

Gebietsmaxima ab 5 Ind.:

5 Ind. 26.4.25 Badener Sattel RA (R. Victor)
 7 A2 13.4.25 Eberbach Itterberg S HD (C. Kunze)
 5 A1 (1 W ad., 4 K1) 18.5.25 Eierkuchenberg RA (M. Leis-Messer)
 5 Ind. 10.6.25 Hardh. Honerthütte NOK (C. Dreesmann)
 5 Ind. 11.6.25 Heidelberg HD (H. Holland)
 5 Ind. 19.7.25 Heidelberg HD (H. Holland)
 5 Ind. 20.7.25 Heidelberg HD (H. Holland)
 5 Ind. 21.7.25 Heidelberg HD (H. Holland)



Girlitz-Männchen © B. Steiner

5 Ind. 23.7.25 Heidelberg HD (H. Holland)
 5 Ind. 26.4.25 Herrenwieser See RA (R. Victor)
 9 Ind. 17.5.25 Hintere Langeck RA (J. Lehmann)
 5 Ind. 29.5.25 Kaltenbronn RA (E. Richter)
 20 Ind. 26.9.25 Kaltenbronn, Mannsloh/Krumme
 Tanne RA (J. Kunz)
 9 Ind. 1.5.25 Oberrotterbach SÜW (P. Schütt)
 6 Ind. 20.6.25 Schönbrunn HD (P. Baust)
 5 Ind. 3.8.25 Schweisweiler DON (J. Klug)
 9 Ind. 15.6.25 Sternenfels PF (J. Blessing)
 5 A2 8.4.25 Süßmühl RA (U. Dorka)
 7 Ind. 12.6.25 Wiernsheim PF (R. Martin)
 5 Ind. 7.5.25 Wildseemoor RA (U. Dorka)



Girlitze (oben Weibchen, unten Männchen) © W. Fischer



Girlitz-Männchen © D. Koch

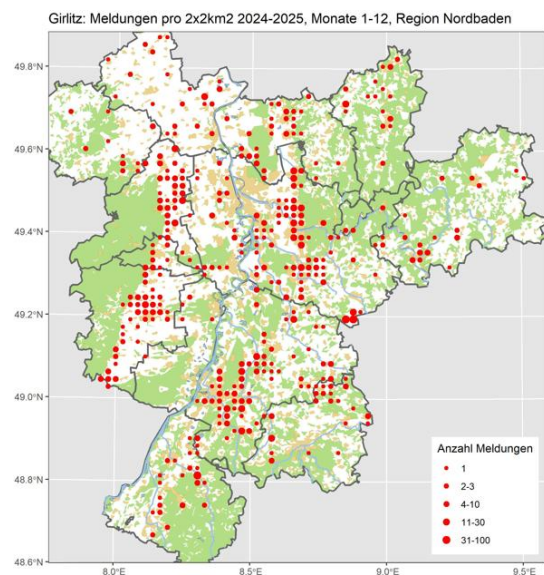

Grünfink: Häufiger Jahresvogel

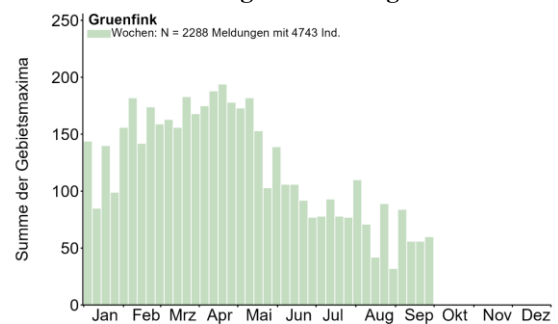

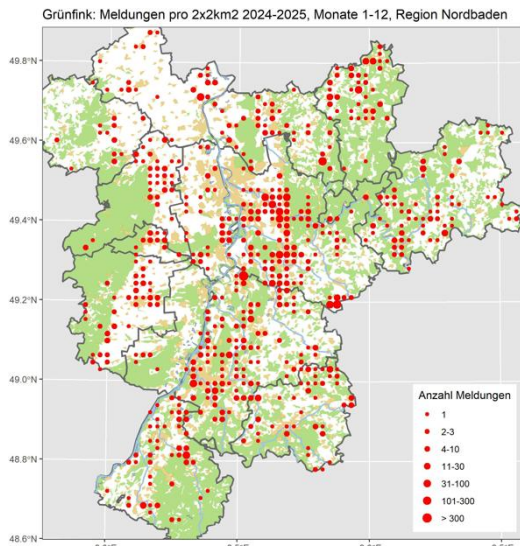

Stieglitz: Häufiger Jahresvogel

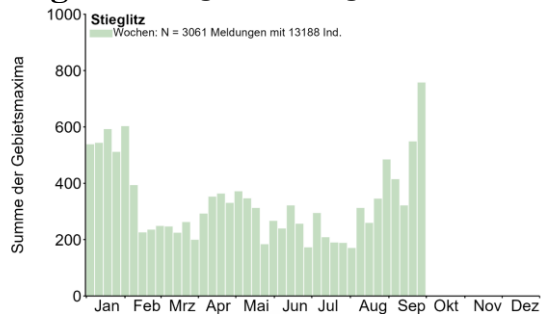

Stieglitz © J. Dreher



Junger Stieglitz © D. Koch

Gebietsmaxima ab 50 Ind.:

- 50 Ind. 10.9.25 Auerb. Linserain NOK (E. Werling)
- 50 Ind. 3.7.25 Birkenfeld PF (H. Seitz-Moskaliuk)
- 300 Ind. 26.9.25 Linkenheim-Hochstetten KA (I. Bartnick)

- 70 Ind. 9.9.25 Neunkirchen S NOK (C. Bernitt)
- 100 Ind. 21.9.25 Neustadt NW (C. Heber)
- 100 Ind. 1.9.25 NO Geinsheim NW (M. Teiwes)
- 50 Ind. 20.8.25 NSG Der Spieß - An der Spießbrücke WO* (H. Schmitt)
- 50 Ind. 27.8.25 NSG Der Spieß - An der Spießbrücke WO* (H. Schmitt, M. Schwarz)
- 50 Ind. 2.9.25 NSG Der Spieß - An der Spießbrücke WO* (C. Queisser)
- 50 Ind. 7.9.25 NSG Der Spieß - An der Spießbrücke WO* (V. Schmidt)
- 117 dz. 20.9.25 Nußdorf MOS (F. Bindrich)
- 50 Ind. 11.8.25 O.Schefflenz Zollst. NOK (E. Werling)
- 50 Ind. 13.9.25 Omlor-Grube Wattenheim HP (C. Queisser)
- 140 Ind. 21.9.25 Vogelbusch Nußdorf MOS (F. Bindrich)
- 90 Ind. 23.9.25 Vogelbusch Nußdorf MOS (F. Bindrich)
- 110 Ind. 25.9.25 Vogelbusch Nußdorf MOS (F. Bindrich)
- 50 Ind. 23.8.25 Waghäusel KA (C. Weinrich)



Stieglitz © W. Fischer

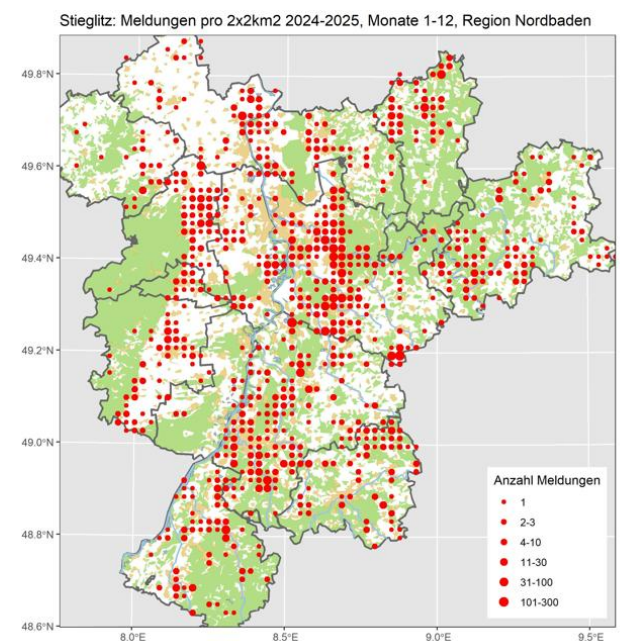

Erlenzeisig: Jahresvogel: Lokaler Brutvogel; häufiger Durchzügler und Wintergast

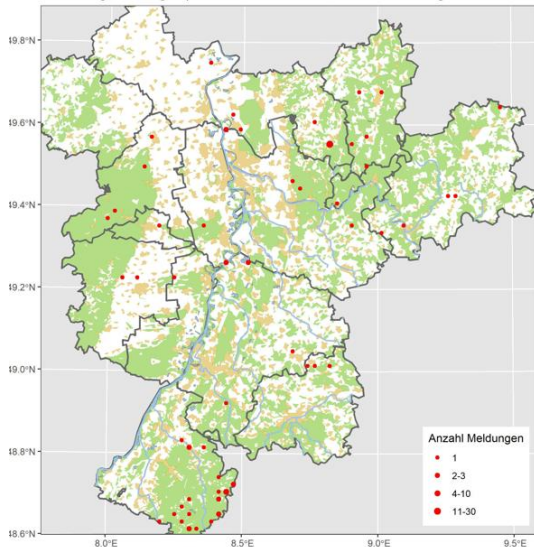
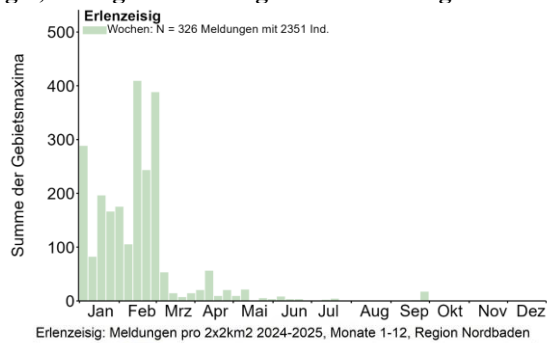

Bluthänflings-Paar © B. Steiner

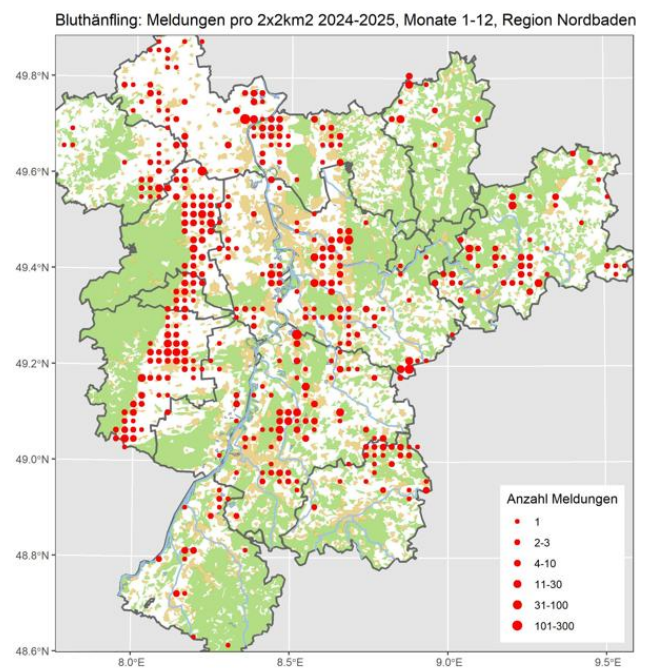

Bluthänfling: Häufiger Jahresvogel; Teilzieher

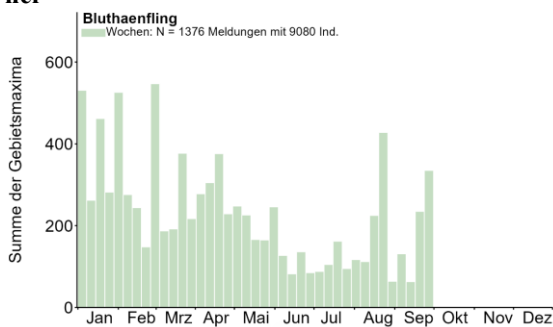

Gebietsmaxima ab 50 Ind.:

- 50 Ind. 3.8.25 Illingen PF (J. Kortlepel)
- 50 Ind. 29.5.25 NSG Unteres Heimental NOK (E. Werling)
- 55 Ind. 13.8.25 Nußdorf MOS (F. Bindrich)
- 50 Ind. 27.9.25 Nußdorf MOS (F. Bindrich)
- 158 Ind. 22.8.25 Ober-Flörsheim AZ (M. Wink)
- 90 Ind. 21.9.25 Vogelbusch Nußdorf MOS (F. Bindrich)
- 50 Ind. 23.8.25 VSG Ackerplateau Ober-Flörsheim/Mölsheim AZ (D. Sprenger)



Bluthänflings-Männchen © D. Koch

Fichtenkreuzschnabel: Lokaler Jahresvogel vor allem in den Nadelwäldern des Mittelgebirges

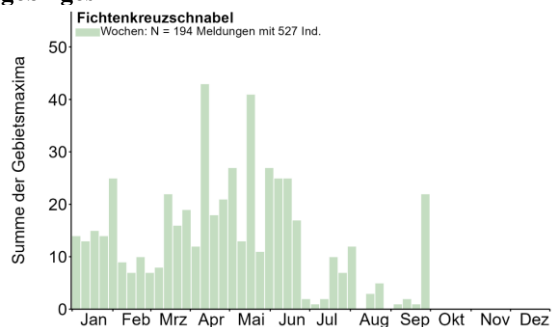

Fichtenkreuzschnabel: Meldungen pro 2x2km² 2024-2025, Monate 1-12, Region Nordba

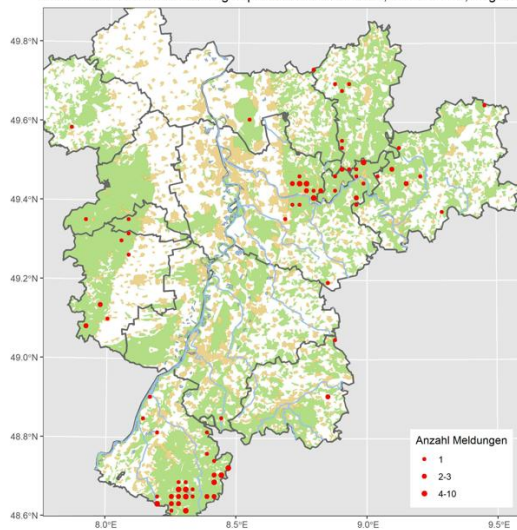

Fichtenkreuzschnabel-Männchen © M. Vences

Grauammer: Jahresvogel; lokaler Brutvogel, Durchzügler und Wintergast

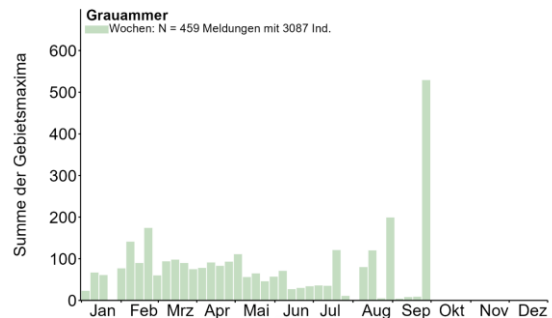

Gebietsmaxima ab 10 Ind.:

80 Ind. 21.7.25 Eich AZ (K. Belzer)
 40 Ind. 11.8.25 Einselthum DON (V. Schmidt)
 10 A2 1.5.25 Erpolzheimer Bruch DÜW (D. Koch, T. Kärcher)
 13 A2 23.4.25 Freimersheim AZ (R. Nold)
 11 (1 W) 12.5.25 Mannheim MA* (J. Staggenborg)
 16 B7 (1 M / 1 W) 8.6.25 Mannheim MA* (J. Staggenborg)
 15 A2 8.4.25 NSG Der Spieß - An der Spießbrücke WO* (V. Schlär)
 15 A2 10.4.25 NSG Der Spieß - An der Spießbrücke WO* (K. Montag)
 15 A2 23.4.25 NSG Der Spieß - An der Spießbrücke WO* (B. Zimmermeyer, H. Doht, M. Schwarz)
 25 A1 3.7.25 NSG Der Spieß - An der Spießbrücke WO* (M. Link)
 20 Ind. 13.7.25 NSG Der Spieß - An der Spießbrücke WO* (V. Schmidt)
 20 Ind. 20.7.25 NSG Der Spieß - An der Spießbrücke WO* (V. Schmidt)
 20 Ind. 27.9.25 NSG Der Spieß - An der Spießbrücke WO* (V. Schmidt)
 15 Ind. 17.7.25 VSG Ackerplateau Flomborn W AZ (M. Wink)
 10 A2 5.7.25 Walldorf HD (J. Förderer)
 10 Ind. 28.9.25 Worms WO* (K.&T. Dreher-Fiebig)



Grauammer © D. Koch

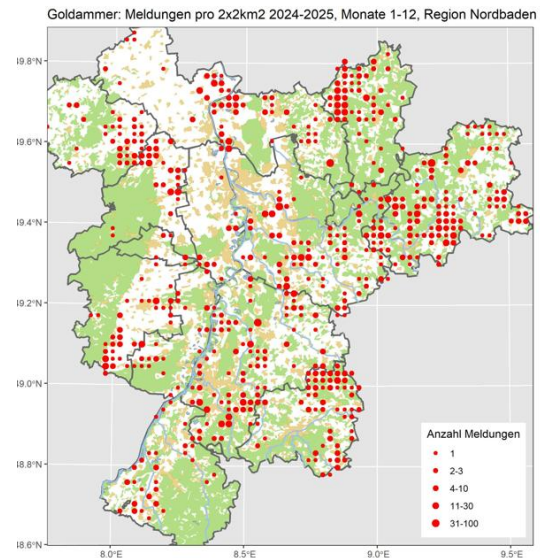
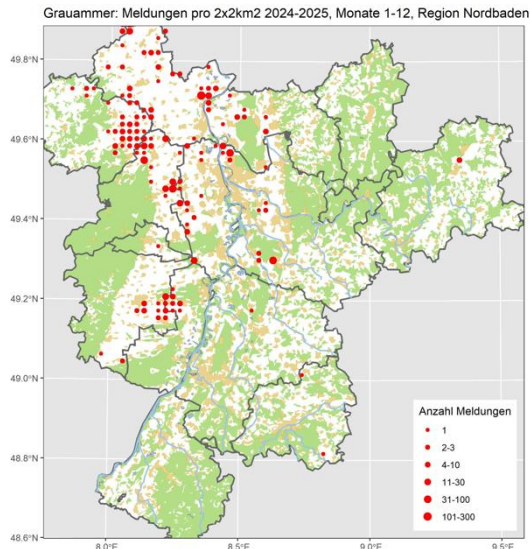

Goldammer. Jahresvogel; lokaler Brutvogel, regelmäßiger Durchzügler und Wintergast

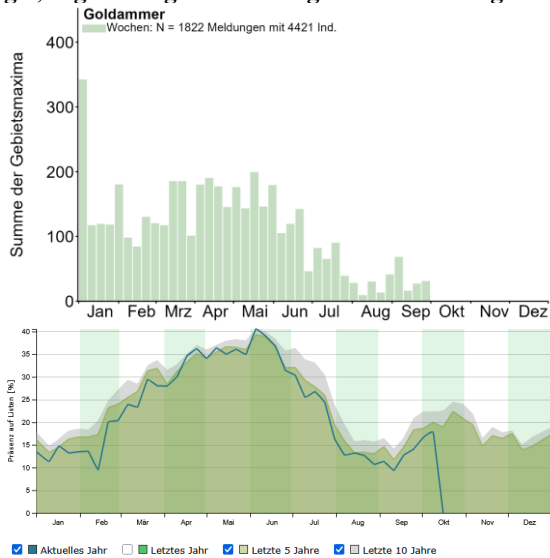

Leicht rückläufige Bestände

Gebietsmaxima ab 20 Ind.:

20 B3 4.4.25 Ackerflächen südwestlich Groß-Rohrheim HP (C. Schweiger)

30 Ind. 28.8.25 Neunkirchen Gerlauskl. NOK (C. Bernitt)



Goldammer-Paar © D. Koch

Zaunammer: Lokaler Jahresvogel an den Hängen der Oberrheinebene

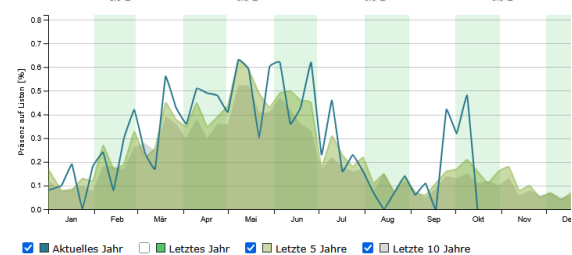
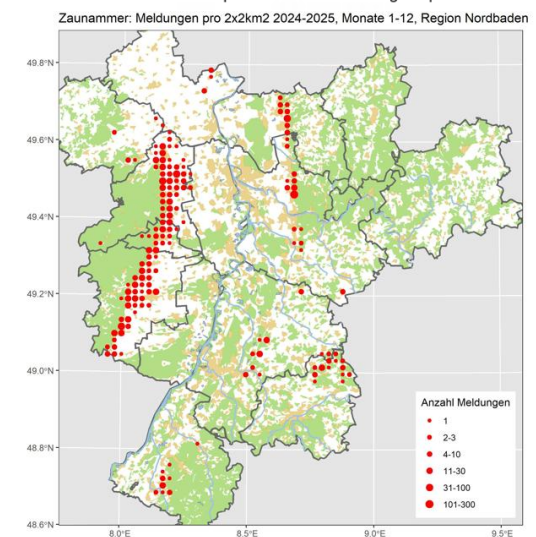
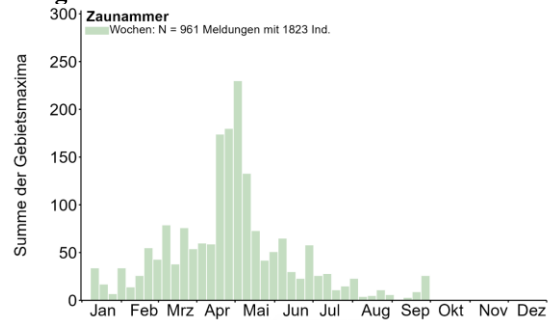

Offenbar zunehmende Bestände



Zausammer © K. Gräter



Singende Zausammer © D. Koch

Zippammer: Jahresvogel; sehr seltener Brutvogel

Alle Daten:

3 Ind. 6.6.25 Lorsch HP (F. Loseries) Vor 2 Wochen bei uns am Springbrunnen gesehen. Kopf- und Brust Merkmale stimmen mit Beschreibung überein. Nur die Braunfärbung war noch nicht so stark.

Ortolan: Sommervogel; seltener Durchzügler



Ortolan © D. Koch

Alle Daten:

3 Ind. 19.4.25 Ketsch HD (D. Koch)
 1 Ind. 19.4.25 Ottersheim bei Landau GER (J. Zürker) badend -putzend nahrungssuchend
 3 (2 M, 1 W) 19.4.25 Ruit KA (J. Stipp)
 1 Ind. 21.4.25 Edingen-Neckarhausen HD (M. Blanke)

1 M ad. 27.4.25 Maulbronn, Buchwald PF (E. Körner) rastend

1 Ind. 27.4.25 Waldbronn KA (R. Haug)

1 dz. 29.8.25 Knittlingen PF (E. Körner) dz S

1 Ind. 8.9.25 Wiernsheim PF (N. Agster)

1 Ind. 16.9.25 NSG Tiefenbronner Seewiesen PF (T. Züfle)

Rohrhammer: Jahresvogel; Lokaler Brutvogel; verbreiteter Durchzügler und Wintergast

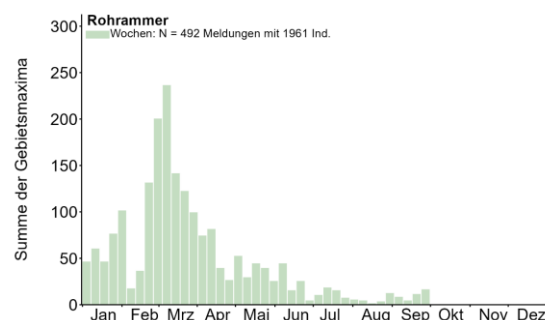

Rohrhammer © W. Debatin

Gebietsmaxima ab 10 Ind.:

10 Ind. 18.5.25 Klärteiche Offstein DÜW (H. Schwab)

12 A2 21.6.25 NSG Der Spieß - An der Spießbrücke WO* (P. Eller)

10 Ind. 13.7.25 NSG Der Spieß - An der Spießbrücke WO* (V. Schmidt)

10 Ind. 20.7.25 NSG Der Spieß - An der Spießbrücke WO* (V. Schmidt)

15 Ind. 26.5.25 NSG Tiefenbronner Seewiesen PF (T. Züfle)

15 B3 5.4.25 NSG Wagbachniederung KA (C. Rathmann, D. Schmidt, D. Schwarz, H. Bott, P. Béguin)

20 B3 (1 M ad., 1 W ad. // 1 W / 1 M) 12.4.25 NSG Wagbachniederung KA (A. Kuschel, C. Armbruster, C. Hüll, K. Kosiewski, M. Daouad, M. Woelfle, R. Northe)

30 A2 3.5.25 NSG Wagbachniederung KA (A. Schopf, A.a.S. Beadle, B. Rufeger, E. Körner, J. Möhring, M. Woitsch, N. Carduck)

10 Ind. 13.4.25 Sternenfels PF (J. Bosch)



Rohrammer-Männchen © D. Koch

Rohrammer: Meldungen pro 2x2km² 2024-2025, Monate 1-12, Region Nordbaden

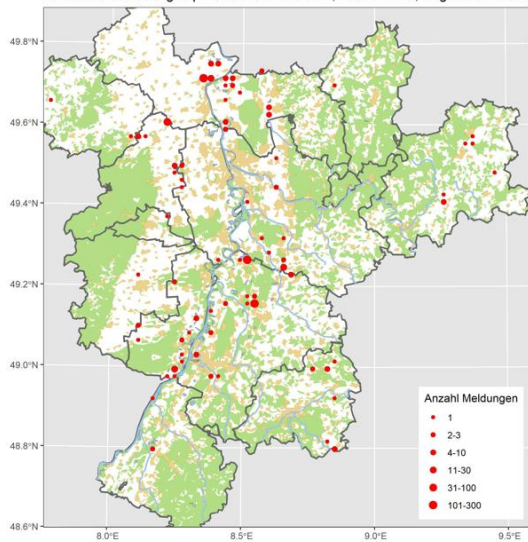

Brandgans in SBN © W. Debatin



Brandgänse © D. Koch

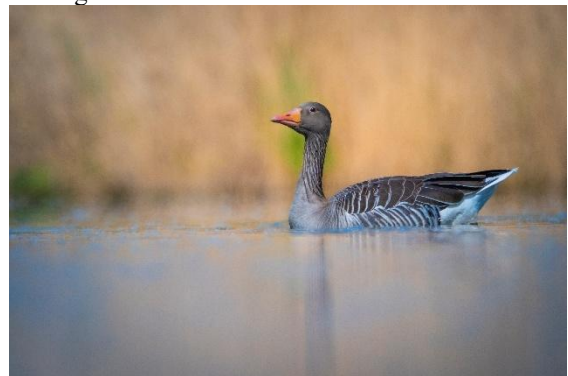

Graugans © K. Gräter

WEITERE VOGELFOTOS



Kämpfende Fasanenhähne © D. Koch



Graugänse mit Nachwuchs © D. Koch

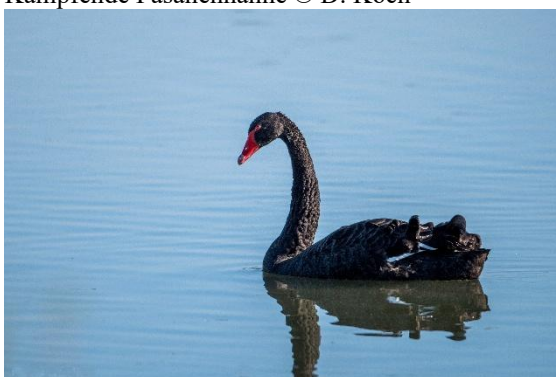

Trauerschwan © C. Armbruster



Krickenten-Erpel © J. Dreher



Kolbenenten-Paar © D. Koch



Hohltauben © W. Fischer



Ringeltauben-Paar © C. Bernitt



Ringeltaube © D. Koch



Turteltaube © D. Koch



Türkentaube © D. Koch



Hohltaube © D. Koch



Wasserralle mit Pull © W. Debatin



Tüpfelsumpfhuhn © W. Debatin



Haubentaucher © D. Koch



Haubentaucher © K. Gräter



Zwergtaucher © D. Koch



Austernfischer in SBN © W. Debatin



Brachvogel © W. Debatin



Brachvogel © D. Koch



Bekassine © W. Debatin



Bekassine © D. Koch



Uferschnepfe PK © W. Debatin



Stelzenläufer © W. Debatin



Dunkelwasserläufer PK © D. Koch



Kiebitzregenpfeifer © W. Debatin

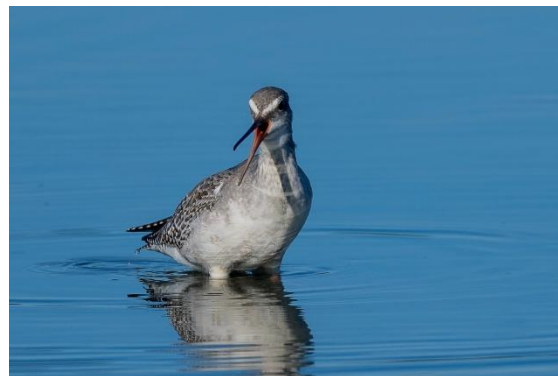

Sandregenpfeifer © W. Debatin



Dunkelwasserläufer in SBN © W. Debatin



Flussregenpfeifer © D. Koch



Rotschenkel © W. Debatin



Rotschenkel © D. Koch



Kampfläufer © D. Koch



Grünschenkel © W. Debatin



Alpenstrandläufer © W. Debatin



Grünschenkel © J. Dreher



Zwergstrandläufer © W. Debatin



Bruchwasserläufer © D. Koch



Schwarzkopfmöwen in SBN © W. Debatin



Lachmöwe © J. Dreher



Lachmöwe PK © D. Koch



Trauerseeschwalbe © W. Debatin



Trauerseeschwalben © W. Fischer



Trauerseeschwalben © J. Dreher



Trauerseeschwalbe © A. Schultner



Fischadler © J. Dreher



Weißbartseeschwalbe © W. Debatin



Tüpfelsumpfhuhn in SBN © W. Debatin



Rotmilane © J. Dreher



Fischadler und Mittelmeermöwe © W. Debatin



Rohrweihen-Männchen © J. Dreher



Graureiher © J. Dreher



Purpureiher in WBN © D. Koch



Waldrapp © W. Fischer

Rallenreiher © W. Fischer



Weißstorch © K. Gräter

Kuhreiher © W. Fischer



Turmfalken © K. Gräter



Turmfalke © J. Dreher



Turmfalke © D. Koch



Halsbandsittich © D. Koch



Eisvogel © J. Dreher



Eisvogel © D. Koch



Bienenfresser © D. Koch



Wiedehopf © D. Koch



Grünspecht © K. Gräter



Grauspecht in WBN © D. Koch



Buntspecht © D. Koch

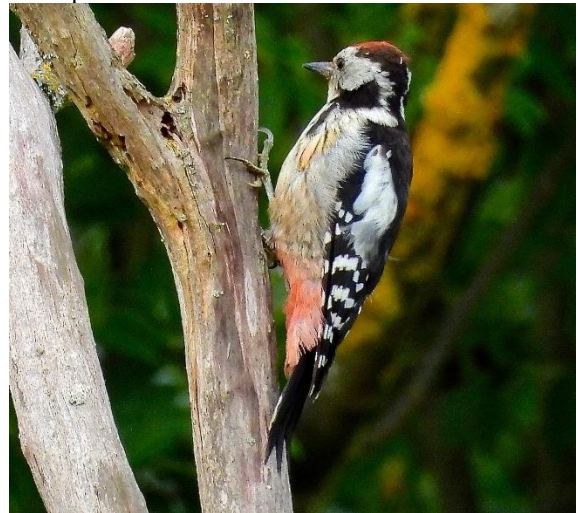

Mittelspecht © D. Koch



Grünspecht K1 © C. Bernitt



Eichelhäher © C. Bernitt



Neuntöter-Männchen © D. Koch



Elster © D. Koch



Star PK © D. Koch



Saatkrähe © D. Koch



Neuntöter-Weibchen © C. Bernitt



Trauerschnäpper © W. Debatin



Grauschnäpper © W. Debatin



Braunkehlchen © W. Debatin



Grauschnäpper © D. Koch



Rotkehlchen © W. Fischer



Trauerschnäpper © W. Debatin



Steinschmätzer © W. Debatin



Gartenrotschwanz © D. Koch



Singdrossel © D. Koch



Drosselrohrsänger © W. Debatin



Sumpfrohrsänger © D. Koch



Schilfrohrsänger © W. Debatin



Zilpzalp © W. Debatin



Zilpzalp © J. Dreher



Klappergrasmücke © K. Gräter



Dorngrasmücke © D. Koch



Mönchsgrasmücke © D. Koch



Uferschwalbe © J. Dreher



Uferschwalbe © W. Debatin



Rauch- & Uferschwalbe © A. Schultner

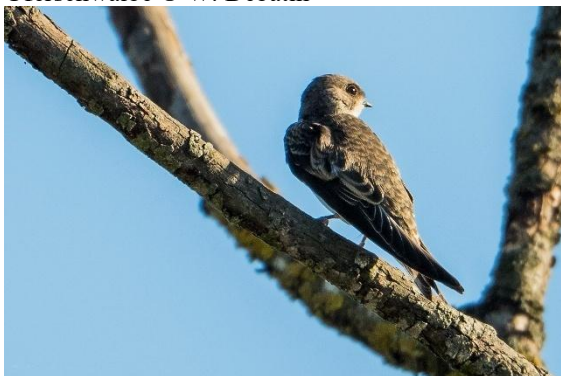

Uferschwalben © C. Armbruster



Rauchschwalben © J. Dreher





Rauchschwalben © W. Fischer



Rauchschwalbe © W. Debatin



Feldlerche © D. Koch



Heidelerche © D. Koch



Bergpieper © W. Debatin



Schafstelze © W. Debatin



Schafstelze © D. Koch



Kleiber © W. Debatin



Gartenbaumläufer © W. Debatin



Girlitz-Pärchen © D. Koch



Heckenbraunelle © D. Koch



Kernbeißer © M. Wink



Stieglitz © C. Bernitt

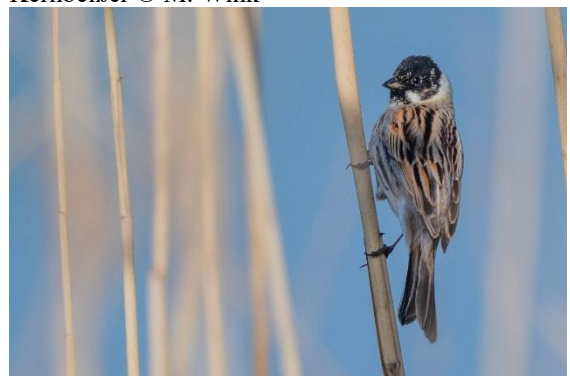

Rohrammer © W. Debatin

ANHANG:

Ornitho.de bietet viele Auswertemöglichkeiten; neu ist die Darstellung der Verbreitung in Rasterkarten. Es lohnt sich, die vielen neuen Texte und Erläuterungen auf der ornitho-Homepage (<http://www.ornitho.de/index.php>) gründlich zu lesen. Seit dem 6.12.2014 gibt es eine **wichtige App für Smartphone-besitzer (Naturalist)**, mit der man im Gelände ortsgenau seine Beobachtungen erfassen und bei Ornitho.de melden kann.

Kennen Sie MiniAvi? Mit dieser Datenbank (die auch von der OGBW und von mir benutzt wird) können Sie Ihre Ornitho.de Daten weiter auswerten, z. B. für Fragen der Verbreitung und Phänologie. Also viele Auswertungen, die man in Ornitho nicht durchführen kann. Besuchen Sie: <http://www.miniavi.de>

Kennen Sie unsere Internetseite www.hd-birding.de? Auch dort finden Sie aktuelle Beobachtungen aus Nordbaden, Fotos oder Reiseberichte.



Auf der Internetplattform für die Ornithologie in Nord-Baden und umgebende Landkreise (<http://www.ornithologie-nordbaden.de>) finden Sie weitere Informationen. Dort können Sie auch aktuelle und frühere pdfs **der Rundbriefe** abrufen.



Sind Sie schon Mitglied in der Ornithologischen Gesellschaft Baden-Württemberg (OGBW)? (<https://www.ogbw.de/>) oder

der Ornithologischen Arbeitsgemeinschaft Rhein-Neckar (<http://www.oag-rhein-neckar.de/>). Beide Institutionen sind für engagierte Vogelbeobachter und Naturschützer wichtige Anlaufstellen.

Bestimmungsprobleme- Unterscheidungstipps:

Einige Arten machen bei der Bestimmung offenbar Schwierigkeiten und daher müssen die entsprechenden Meldungen in den Berichten mit einer gewissen Vorsicht interpretiert werden. Dies betrifft u.a.:

Mittelmeer-, Silber- und Steppenmöwe: Zur Unterscheidung siehe

<https://www.hd-birding.de/bestimmungshilfen/m%C3%B6wen/>

Weiden- und Sumpfmeise. Neben den Rufen, ist ein Schnabelmerkmal wichtig. Sumpfmeisen haben einen kleinen weißen Fleck an der Schnabelbasis.

Garten-Waldbaumläufer: Die Gesänge sind eindeutig; ferner die Schnabellänge: Kurz beim Waldbaumläufer- lang beim Gartenbaumläufer.

Sommer- Wintergoldhähnchen: Auf Gesichtszeichnung achten; Gesänge unterscheiden sich eindeutig.

Aktuelle Beobachtungsdaten aus Nordbaden finden Sie auch in den Birder-Foren:

<http://www.ornitho.de/>

<https://www.ogbw.de/>

<http://www.ornithologie-nordbaden.de>

Kontakt: Prof. Dr. M Wink: Wink@uni-heidelberg.de